LA PRENSA

Año LIII — Núm. 18.987 2 BUENOS AIRES, LUNES 30 DE ENERO DE 1922 Dirección y Administración: Avenida de Mayo 567 y 575

DIARIO DE LA MAÑANA

(Fundado el 18 de octubre de 1869)

Precio del ejemplar: 10 centavos

TARIFA DE SUSCRIPCION

	Capital $ m/n	Interior $ m/n	Exterior $ oro
Un mes	2.20	—	—
Tres meses	6.60	7.50	7.50
Seis meses	13.20	15.—	15.—
Un año	27.00	30.—	30.—

SUD AMERICA

Tres meses	$ m/n	11.—
Seis meses		22.—
Un año		44.—

Avisos se reciben con tarifa ordinaria hasta las 8 en verano, y desde las 9 en invierno hasta las 10. Después de esa hora con doble tarifa.

Pedidos de suscripción, cambio de domicilio, inserción de avisos y cualquier comunicación relacionada con la administración de este diario, deberán dirigirse al administrador.

La correspondencia enviese a nombre de la Dirección.

No se atenderá pedido de ningún ejemplar que se haga fuera del radio de los repartos en el municipio de la Capital, que no se acompañe al importe de un mes, semestre o un año adelantado, de acuerdo con la tarifa del Interior. Las suscripciones pueden comenzar en cualquier fecha, pero terminarán al 31 de marzo, 30 de junio, 30 de septiembre o 31 de diciembre.

El importe de las suscripciones podrá enviarse en la siguiente forma: por giro postal, por guía de ferrocarril o trasporte y por medio de casas bancarias y de comercio.

RESTANTE de "LA PRENSA"

En la administración se hallan depositadas las cartas que a continuación siguen, que serán entregadas previo justificativo: 18:

[illegible] Justiniano Alonso, Antonio [illegible] Duthu, Alejandro Fernández [illegible] Luzzi, Luisa García, [illegible] Alfredo de Luis Pérez, [illegible] F. Palleja Descarriga, [illegible] Carmelo Viberto, Jesús [illegible] B. Batista Giménez, Manuel [illegible] García Pérez, Damián [illegible] Villacampa, Salvadora L. [illegible] Cano Platero, Alfonso Snock, [illegible] Moles Alia.

Este servicio es gratuito y exclusivo para las cartas que lleguen del exterior o procedan de esta capital o del interior de la República, no serán retiradas de esta administración, y las que figuren en la lista y no sean retiradas en el término de un mes, se devolverán al correo. Este servicio no admite impresos, ni tarjetas postales ni circulares de ninguna especie. La administración no se hace responsable por los errores que puedan cometerse en la entrega de las cartas.

DIVERSIONES PUBLICAS

TEATROS

COMEDIA—Compañía española de comedias en la que figura el popular Narciso [illegible]—Hoy, a las 18.15 y 21.10: El tesoro [illegible]. A las 21: presentación de la tiple cómica Carmen Fernández; estreno: La [illegible] te quiere, cuando un chico se divierte. Platea, $ 1.50.

[illegible]GEO—Lunes, martes y miércoles, descanso. Jueves 2 de febrero, reentré con nuevas y sensacionales revelaciones del ocultismo por el profesor Pitman.

BUENOS AIRES—Compañía Rivera-De Rosas—Hoy a las 18.15: Te amo y serás mía. A las 21.30: El club de los suicidas. [illegible] se abre... Te amo y serás mía... [illegible] por sección 1 $.

[illegible]OLO—Compañía nacional Podestá Hnos. Hoy, a las 21: La piedra de escándalo, [illegible] de don Lorenzo. Platea por sección.

NACIONAL — Empresa Carcavallo — Compañía cómico-lírica nacional—Hoy, a las 18, a las 21 y a las 23: Cuando [illegible] se divierte y La copa del olvido; [illegible]: El viejo Hucha. Platea, 1 $ por [illegible].

[illegible]CONI—Compañía española de revistas y operetas Manuel Montero.—[illegible] las 21: La hija del mar, El club [illegible] infortunadas, La corte de Faraón, [illegible].

[illegible]DADES—Compañía española de [illegible] Llanas-Robles.— Hoy, a las [illegible] Los cadetes de la reina; a las 21: [illegible] Doloretes, La corte de Faraón, [illegible] 2.50.

[illegible]—Compañía de comedias Felipe [illegible]—Hoy, a las 18.15: Tú cuñado [illegible], a las 21: La revista de [illegible] Platea, $ 2.50.

[illegible]—Compañía española de operetas Miguel Ligero—Hoy, a las [illegible], a las 21: Ivy, La copa de [illegible] Hoy. Platea, 2 $.

[illegible]—Compañía nacional de revistas Francisco Payá — Hoy, a las [illegible] amor; a las 21: El otro mundo; mundial; S. M. el amor.

[illegible]—Hoy, vermouth: El corralón [illegible] mercado. Noche: El corralón [illegible] La sala del diablo. Los novios. 1p

[illegible]THEATRE — Hoy, a las 18: Oscar [illegible] coronado; a las 21: ¡Hemingrol, Oscar serás... coronado, [illegible] peligro!

VARIEDADES

[illegible] Compañía de atracciones mundiales [illegible] a las 20.45: grandioso éxito de [illegible] Remo, Stratmore, Boroeto, [illegible] y toda la compañía. Entrada 1.50.

[illegible]—Corrientes 3234—Hoy: cine [illegible]. Exito de Los Chiolos, Guido Chimeros y Los Armoniques.

[illegible]DA—Esmeralda 443—Hoy: éxito [illegible] Mercedes Alfonso, Carmelita Del-[illegible] Marquez Canoves y La Tosca.

JAPONES—Hoy, a las 20.30: espectáculos al aire libre, teatro, cinematógrafo y sensacionales atracciones. 1 $; niños, $ 0.50, con teatro [illegible].

[illegible] Corrientes 3150.—Exito Delia [illegible] Anido. Estrenos Gaumont: [illegible] Mañana: El mercado del placer.

CINEMATOGRAFOS

[illegible]THEATRE — Corrientes 757. — [illegible] 25, cintas cómicas; 16.30 y [illegible] Margarita, por Elaine [illegible] 17.30 y 21.10: ¿Vale la pena [illegible] Eugenio O'Brian; 18.30 y [illegible] a mi hijo, por Claire [illegible].

[illegible]ENDID THEATRE—Santa Fe [illegible] sala más fresca.—A las [illegible] majestad la pebeta, por Mollie [illegible] 20 y 23: Por salvar a mi [illegible] Cooley. A las 21: La pobre [illegible] por Elaine Hammerstein.

[illegible]ATRE—Corrientes y Maipú [illegible] extraordinario del sensacional [illegible] Puresa, que hoy llega a las [illegible] consecutivas. Programa de [illegible] a pedido, El match de box [illegible] 18.30: Los atractivos [illegible] Lujuria y pureza; 18.20: [illegible] de París. Noche mismo programa.

[illegible]ERAL BELGRANO—Cabildo—Hoy: Juguetes del destino, [illegible]: El ocaso, por Robert [illegible] por despacho, por Olive [illegible].

[illegible]ATRE. — Rivadavia 1635 [illegible] Esmeraldito, por Charles Ray; [illegible] por Gerardine Farrar; [illegible].

[illegible]LLE.—Lavalle 921.—Hoy: [illegible] gadoras, La gran aventura; [illegible] podrá perdonar?, Pecados [illegible].

[illegible] URQUIZA—Caseros 2383 [illegible] de la nieve, Huérfana de [illegible] cómicas.

[illegible]—Corrientes 1283—Hoy, [illegible] a prueba de bombas, A [illegible] La mujer enigma.

[illegible] ROCA — Rivadavia [illegible] El 13 es yeta, La última [illegible] Lupin, La niña de la [illegible].

[illegible] PALACE. — Lavalle 836. — [illegible] de señoritas, Cuidado [illegible] Los hijos de la noche, El [illegible].

[illegible]—Corrientes 2759/61 — [illegible] Santa, de la ilusión, El la-[illegible] de la muerte.

[illegible]—Cabildo 2141 — Hoy: La [illegible] el vengador, Regeneración, El [illegible].

[illegible] — General Artigas 60. — [illegible] desafío de Búffalo, por Búffalo [illegible] tony, Sed de venganza.

[illegible] PALACE—Corrientes 1560—Espectáculo al aire libre—Hoy: La Sabosa [illegible] Mason; La raza de Caín, por [illegible] Los pecados de San Antonio.

ALHAMBRA—Montes de Oca 320—[illegible] La mano redentora, Ropa ajena, [illegible] 13, El triple indicio.

[illegible] B. ORDEN—B. de Irigoyen 1521 [illegible] U. T. 1759, B. Orden—Hoy: El poder de Marte, por Mary Thurman; El cacique del rancho, por Melburn Morante; [illegible] maña, por Bebé Daniels; La señal del peligro, por Helen Gibson. 1p.

[illegible] BELLAVA Suipacha y Viamonte—Hoy: El sello de Satanás, 18 serie, A [illegible] Los hijos de la noche.

[illegible] LIBERTAD — Libertad 444.—Hoy: [illegible] fibra moral, p. C. Griffith; El sello de Satanás, p. Eddie Polo. 1p

[illegible] CATALUÑA — Corrientes 3042-52. [illegible] estrenos. 400 m|c. de techo [illegible].

[illegible] AMERICAN PALACE—Córdoba y [illegible]—Hoy, a las 18.30 y 21: por 32.a [illegible] El mercado del placer; 17.30 [illegible] El rey del acero, por W. Love; [illegible] Monos bañistas. Miércoles: Charlot [illegible] por Lucy Doraine (no apto [illegible]).

[illegible] CINE — Cangallo 717 — Hoy: [illegible].

DIVERSIONES PUBLICAS

CINEMATOGRAFOS

TEATRO PRINCESA—Suipacha 480—Cine continuado desde las 11—Hoy: selecto programa, Amor a cuentas; Semanario Ford. Entre las llamas, gran estreno, por Lidia Quaranta; La casa de muñecas, famosa adaptación de la obra de Ibsen, por Dorothy Phillips y William Stowel. Mañana: El último encuentro, por Mabel Ballin; La victoria del impostor, por Jack Pickford. Miércoles: La mujer y el pelele, notable adaptación de la novela de Pierre Louys, por Geraldine Farrar y Lou Tellegen. 1p

BIJOU SALON. — Pueyrredón 968.—Hoy, t. y n., comp. 0.20; Amor y pepinos en vinagre, Ten cuidado, Beatriz; El sello de Satanás.

STANDARD THEATRE—Corrientes 2061 (Al aire libre)—Hoy, t. y n.: el grandioso y emocionante espectáculo, Subasta de almas o Armenia arrasada; El rey del acero, por Montagu Love; Monos bañistas. Mañana: éxito nacional, El conde Orsini o El "L. C.", por Gialdroni y La Pagano. 1p

AVISOS PARA CARNAVAL

A $ 7 el mil serpent. extr. por cajón prec. conv., El Naciente, Rivadavia 3501. v1

AROS y collares de medallitas y perlas, gran surtido de gustos y modelos. Casa Paz, Paraná 247.

ANTIFACES de satina, raso y felpa, surtido en todos colores. Casa Paz; Paraná 247.

ALUMBRADO de corsos y romerías, pidan detalles y precios a Simpson y Cucart, Belgrano 1170.

ANTIFACES, globitos con y sin pito, serpentinas, pomos, caretas, cornetas para 5 centavos y mejores, cascabeles, collares, medallitas, etc., vendo, por mayor; Antonio Baqués Parera; Bulnes 1795. v30

ATENCION, Don Juan Ilurribarrigorri-[illegible], Sarmiento 1937, artículos p. carnaval. Zuecos holandeses Nos. 30 a 45, zuequitos naturales 1.75, zuequitos dorados 2.75, a brin blanco escotado 1.80; zapatillas cocodrilo oscidas a 1.85, Sandalias japonesas, goma, 1.95. v30

A LA CIUDAD DE ZAMORA. BDO. DE IRIGOYEN 194, U. T. 2839, L. TOMAS SANTIAGO

La casa más surtida en confecciones para señora, niñas y bebés. Hoy ofrece al público un gran surtido en trajes para carnaval a precios sin competencia, solicite precios. Se atiende todo pedido de ciudad y campaña. v30

A CALLAO 410, CASA MAS VASTA y mejor surtida, arts. carnaval, Caretas para 5 en adel., caretones, narices, barbas, y peluc., flautas Bartolo, glob. pito, pistola lanza perf., cornetas cartón y con fleco, matracas, adornos, trajes disfraz, antifaces, gorras y bonetes, arts. p. obsequiar en el corso, id p. hacer bochinche, instrum. para murgas y comparsas, arts. chasco, faroles chinescos, acordeones, pomos Bellas Porteñas. Severi, Callao 410. v30

BAZARES!... Pidan rápido "Flautas Bartolo", que se están agotando, $ 38 gruesa; P. T. Zilli; Córdoba 716.

BOMBITAS boers, bengalas, fósforos y garbanzos japoneses, etc. Casa Paz, Paraná 247.

CANASTITAS doradas de metal y de mimbre, pantallitas y artículos para el corso; casa Paz, Paraná 247. v6

CARETAS PARA 2x5 EN ADELANTE, el mejor surtido en gustos. Casa Paz; Paraná 247.

CORSO CABILDO—Llámase a licitación para armar palcos e instalación eléctrica. Condiciones en Cuba y Juramento (Municipalidad), hoy de 22 a 23 horas.

EL MEJOR ARTICULO PARA EL CARnaval de 1922. Pomos de tela-goma, que pueden llenarse tantas veces como se quiera. Absolutamente satisfactorio y económico. Venta por mayor; Cochabamba núm. 1112. v1

GLOBITOS para agua, franceses 1922, garant., Severi, Callao 410. v30

GLOBITOS, clase extra, los vende Tersolo, Alsina 1838. v31

GALON DORADO Y PLATEADO, cascabeles, anclas y adornos, variado surtido. Casa Paz; Paraná 247.

LENTEJUELAS DORADAS, plateadas, rosas, verdes y muchos otros colores. Casa Paz; Paraná 247.

MUÑEQUITAS de celuloide para el corso, desde $ 3.60 la gruesa, en adelante. Paraná 247. v6

NARICES CON LENTES, granos y arañas modelos, desde 5 cts. en adelante. Casa Paz; Paraná 247.

POMOS por mayor y menor más barato que fábrica, vendo, Tabuarí 601 v24

POMOS B. PORT., mayor descuento, pidan lista y bonif., Nicosia, Cerrito 286 v8

POMOS "BELLAS PORTEÑAS", no compre sin consultar nuestros descuentos. Tersolo, Alsina 1838. v31

SERPENTINAS buena clase, pidan precio; Tersolo, Alsina 1838. v31

SERPENTINA alemana, doble, vendo, por mayor, Triunvirato 849. v31

SERPENTINAS por mayor, Ríos, Bdo. de Irigoyen 472. v1

SERPENTINAS POR MAYOR, MORENO 1076. v1

SERPENTINAS 13|15 y 18|20, Severi, Callao 410. v30

SERPENTINAS y pomos vendemos por mayor, consulten precios a Della Penna y Russi, Corrientes 1460. v6

SERPENTINA extranjera, vendo al por mayor. Precios sin competencia; Corrientes 3584, Bazar "El Plata". v31

SERPENTINAS, SUPERIOR CALIDAD, consulten precios; Bunchicoff. Sáenz Peña 236. v1

SERPENTINAS DOBLES LIQUIDO, Casa Lombardi, Juan B. Alberdi 1501. U. T. 3213, Flores. v31

SERPENTINAS!!!!!! SERPENTINAS!!!!!!

No deben comprar sin conocer los precios, por cualquier cantidad, de Casa Iturrat, Alsina 2162. v31

SERPENTINAS, globos, pap., confetti, novedades, caretas, antifaces, disfraces, collares, cascabeles, f. artif., fantoches y patos, música al p. mayor, consulten precios y catálogo ilustr. Nicosia; Cerrito 286. v8

VENDO serpentinas extranjeras, a 65 $ el caj. de 10.000, Olavarría 756, Bca. v1o.

CORRETAJE de PROPIEDADES EN GENERAL

MARIO LIVINGSTON — Cangallo 466 U. T. 1687 y 3485, Avenida

PROXIMA A SANTA FE Y CANNING: vendo lujosa casa baja. Recepción, 4 dorm., parquets, herrajes finos, etc. $ 85.000. Facilidades.

VENDO EN AZUL: Establecimiento hecho de 1500 ha. de campo refinado. Precio $ 220 hectárea. Entrega inmediata.

CEDULAS E HIPOTECAS: Doy cualquier suma sobre casas o campos en m|n. Trámite rápido.

L. e I. MARQUEZ. — Perú 166 U. T. 5796, Avenida

VENDEN: Ugarteche y Las Heras, hotelito, planta de recepción, 5 dormitorios, 3 baños, etc, en $ 75.000, c|cédulas.

A 4 cuadras plaza Italia altos y bajos, renta alquiler antiguo 350 $, en 35.000, a plazos.

Terreno: Gorostiaga y L. M. Campos, 28x45, a plazos.

COMPRA de CASAS, TERRENOS y CAMPOS

ALMAGRO, Caballito o Palermo, compro casas al cont. o a plazos; Márquez, Perú 166.

AL CONTADO y en el día compramos casas de todo precio. No hay gastos ni comisión. Cía. Nacional de Tierras, Lavalle 1161. Teléfs. 666 y 5131, Libertad. v13feb.

A VENDER O REMATAR casas en Boca y Barracas, les aseguro la venta en 48 h., por ser el martillero más de confianza sobre la tasación gratis, por los 30 años de práctica, y acompaño a los compradores; Romano, Cangallo 521, de 13 a 18.

COMPRO casas de Pueyrredón a Callao y de Rivadavia a Córdoba, d. C. Corr. 839

COMPRO CASAS cualq. radio, directamente, sin gastos, Lavalle 1346, esc. 14.v2

COMPRO CASAS al contado, todos precios Sánchez, Rivadavia 863.

CASAS A VENDERLAS rápido sin gastos acuda Vecchis y Cía., Rivadavia 1535.

CASITA BIEN UBICADA, pago hasta $ 30.000. Ofertas por carta únicamente a Luis, Cangallo 3536. v31

COMPRO a 30 minutos cap., cerca est., casa 5 hab., dep., fondo, con fac. pago. Por carta a N. N., Bustamante 2093.

CASAS, TERRENOS, CHACRAS y quintas tomamos en remate, sin abonar gasto alguno ni comisión el vendedor. Marciales y González, Lavalle 1161. Tel. 666 y 5131 Libertad. v2

COMPRA Y VENTA DE LIBROS

A LA GRAN QUEMAZON, COMPRA, vende y canjea libros de colegio, facultad, medicina, derecho, ingeniería, historia y Dic. Hisp. Americano y literatura en gral. Perú y Victoria, U. T. 3205, A.v31

AVISOS VARIOS

ASUNTOS JUDICIALES; divorcios, testamentarias, ejecuciones hipotecarias, tramitamos sin abonar gasto alguno anticipado. Marciales y González, Lavalle 1161. v2

A LOS POSEEDORES DE NUMEROS de la rifa máq. de coser Singer Salón, Morón, que debía sortearse con la última jugada enero, se ha suspendido la rifa devolviéndose el dinero.

BOX, Cultura física, jiu-jitsu. Enseñanza y desarrollo muscular en 3 meses a todas horas, Duchampa, prof. del Círculo de la Prensa, sala de gimnasia, Paraná 158. v1

TIERRA SE RECIBE A $ 1 LA CARRADA, Morelos 347 y Bogotá. v15

TELEFONO UNION, se traslada, tratar Santa Fe 1121.

[illegible]

VENTA de CASAS, TERRENOS y CAMPOS

A 2 CDS. CABILDO, 3 HAB., COM., dep. facilid., vende Vinelli, S. Martín 345.

ANTONUCCI y Cía.: Rioja al 600, 10x70, sala, 4 h., com., baño, com. p. para alt.

ANTONUCCI y Cía.: Liniers y S. Juan, sala, com., 3 d., bañ., etc. S. Juan 1790

ANTONUCCI y Cía.: Garay al 3900, 16x38 3 h., p. para altos, cl. y ad. S. Juan 1790

ANTONUCCI y Cía. Sgo. del Estero al 500 s. y h., mod. fac., ocas. S. Juan 1790.

ANTONUCCI y Cía.: S. Juan y Loria, sala, 3 h., $ 12.500, fac., U. T. 4755, B. O.

A 3 C. de Rivadavia, 10x40, sala, 4 dorm., baño inst., coc., econ., cel., Boedo 963.

A 2 C. DE EST. LLAVALLOL, VENDEmos casitas desocupadas, por mensualidades, Créd. Hip., Victoria 758. v31

ACEPTAMOS REMATES DE TODA CLAse de negocios, sin abonar gasto alguno. Marciales y González, Lavalle 1161. v2

ANTONUCCI y Cía.: S. Juan 1790, U. T. 4755, B. O., ofrecen casas todo radio, con facilidades.

A 2 C. de Pza. Constitución, Garay al 1300, 20x25, edif. viejo, Boedo 943, alt. U. T. 6701, Mitre. Otheguy y Fusella.

ALSINA al 2500, 10x55, sala, 3 dorm., com., bño. y dem., 25.000 al contado y plazo, Boedo 988.

A 25 MINUTOS Constitución vendemos chacras, quintas y lotes, plazos largos, facilidades edificar. Créd. Hip., Victoria 758. v31

A 2 C. DE RIOJA y Caseros, altos y bajos, mod., $ 32.000 cont. y 20.000 céd., Boedo 943, alt., Otheguy y Fusella, U. T. 6701, Mit.

ARGENTINA DE TIERRAS DEL NORte. Av. de Mayo 651, lotes en 30 meses desde $ 5 mens. a est. Munro, V. Adelina y Boulogne (F. C. C. Córdoba). También quintas y chacras a plazos. v31

AVDA. SANTA FE Y BULNES 1878, barrio aristocrático, donde nadie vende. Ocasión. Sala, comedor, 4 habitaciones. Rematan extrajudicialmente, base $ 12.000 toda a plazos, Marciales y González, Lavalle 1161. v2

A COMPRADORES: Tenemos 2.000 casas en venta, en todo radio, desde $ 2.000 al contado, resto en mejores condiciones que el Bco. Hip. Nal. Pidan nuestro catálogo gratis. Cía. Nacional de Tierras de Marciales y González, Lavalle 1161. Teléfs. 666 y 5131. Libertad. v13 fb.

BOEDO y Cochabamba, esquina, salón de negocio, 2 piezas.

BANFIELD, Lomas, Temperley, pueblos cerc. casas-quintas, cas. vde. L. Latorre, Rodríguez 67, Lomas; Perú 147, cap. v31

BOEDO y C. Calvo, 10x55, sala, esc., antesala, vest., 3 dorm., com., pieс., baño inst., frut., a pl. llave en mano; Boedo 943.

CHILE y E. Ríos 10x40, sala, 2 dorm., comod., piecita, Boedo 988.

CONSTITUCION al 3000, 11x30, sala, esc. 3 d., $ 15.000 y facil., Boedo 988.

CEDULAS 4.000, Paysandú al 1300; 4 dormitorios, com. 10x35; Boedo 988.

CEDULAS 8.000, Liniers y Constitución, sala, 3 hab., comed., etc.; Boedo 988.

CEDULAS 6.000, Maza 1700; sala, 3 hab., mod., total 21.000; Boedo 988.

CEDULAS 4.000, Alvarez y Loyola, altos y bajos, total 18.500, Boedo 988.

CEDULAS 5.000, Boedo y Cochabamba, esq., salón neg., 2 d., coc., etc. Boedo 988

CEDULAS 4.000, a 3 c. de Rivadavia, 10400, 2 dorm., coc., w. c., Boedo 988.

CEDULAS 7.000, Dolores al 400, salón, 2 hab., cuadra horno, Boedo 988.

CEDULAS 5.000, Av. La Plata y Sarasa, sala, vest., 3 dorm., adoq. etc., Boedo 988

CONSTRUYO CASAS PAGADERAS POR mens., Vinelli, S. Martín 345. v2

CASAS baratas y plaz., todos barrios, vdo., Sánchez, Rivadavia 863.

CASAS para habitar o renta, de todas ubicac. y precios, hallará Vd. en n|oficinas. Visítenos, Boedo 943 (alt.), U. T. 6701, Mit.

CORDOBA al 3800, sala, 3 dormit., 632 varas, vendo tirado $ 34.000 Cassano y Valdatta, Cangallo 675.

CHACRA VENDO, 70.000 v|c., 1 h. cap., con población, cercos etc., tratar dueño, Corrientes 1257, 2o. piso, dcha. v30

CASA sala y 3 piezas con galpón, vendo, calle Donato Alvarez 3161, a una cuadra de Triunvirato. v30

CASITA SE VENDE EN LINIERS, F. C. O., a 2 cuadras del tranvía No. 2, alt. Rivadavia 11700, Amadeo Jacques 205. v30

CASITA 10x22, 1 PIEZA, GALPON, aguas corrientes, se vende, Avilés 2785, altura Alvarez Thomas 2503. v30

CASA desocupada vendo, Solís 933, sala y 4 hab., comedor, baño, moderna, único precio, $ 23.500, todo a plazos, J. Puga, Sarmiento 643.

CUARENTA Y SIETE MIL VARAS A 7 cuadras de la estación Villa Ballester, lig. a 33 cts. vara; J. Puga; Sarmiento 643; 6080 Av.

CASA CENTRAL, a 5 CUADRAS PLAZA Mayo, vendo o permuto por dos casas chicas, resto a plazos. Bolívar 628, 7 habit., dep. Renta $ 400, llave en mano, tratar con su dueño.

CON SESENTA PESOS MENSUALES y un desembolso de $ 3.000, se puede adquirir una casa de un valor de $ 10.000. El Banco El Hogar Argentino tiene propiedades en venta desde $ 5.000, Av. de Mayo 886.

DESOCUPADA: E. Unidos 3268|70, casa fila. al frente, comp. sala, vest., 4 hab., baño y 2 depart., al fondo de 3 hab. c|u. 10x65 vs., fac. de pago; tr. en la misma.

EN ADROGUE, a 3 c. de la est., regia casa quinta, confort, Boedo 943, alt.

EN RAMOS MEJIA, se vende casa quinta con facilidades de pago; llaves en mano; ocurrir Alsina 424. v30

ESTANZUELA desocupada Bavio, 146 hts., vdo. 10.000 $ contado, resto cuotas de 5.000 anuales; Cochabamba 2277.

EN FLORES, CASA CHICHE NUEVA, 3 habitaciones y demás, vendo, Bolívar 1470, tratar Rossetti 500. v31

ESTANCIA en Mendoza, sobre la ciudad; 7.000 hects., casas, molino, riego, cultivos, agua surgente; tasada por el Banco H. N. en 12 $ hect., se vende urgente a plazos; Otin, Rivadavia 1640.

FLAMANTE hotelito de puro estilo, vendo Paroissien 2356. 1|2 c. Cabildo 4000. v30

FRIAS al 100, sala, 5 dormit., cloac., $ 6.500 cont. y 5.000, a pl., Boedo 943.

FLORES, Bolivia y Morón, 10x55, 3 hab. vd. 7.500 $ y 4.000 c. Bolívar 355, es. 5

G. URQUIZA al 600, salita, 4 piezas, cloac., Boedo 943 alt., U. T. 6701, M.

HUMBERTO I 2834, llave en mano, moderna, vendo urgente, de ocasión.

HERMOSA casa baja, 9 hab., vestíb., jardín, gallinero, dos baños, etc., alquilase; Larrea 331, véase de 9 a 11.

JUJUY al 1300, 10x54, sala, neg., 3 d., refacc., cloacas; Boedo 943, altos.

JUNTA y Laguna, 10x45, 3 dormit., pisc. y comod., $ 6.800, Boedo 943, altos.

J. A. PORDELANNE y Cía., Esmeralda 412.

Ofrecen en venta particular:

Av. Entre Ríos al 2000. Llave en mano. De familia. Sala, fte. piedra, 3 habit., comedor, sótano, baño, terraza, cloacas, adoq. pago, $ 6.200 al cont. y cuotas.

Avdas. San Pedrito y Directorio. Sala, fte. piedra, 3 habit., comedor, galería. 10 por 35 vs. $ 3.700 al cont. y cuotas.

Av. Corrientes 4.300. De gran renta. Sala, 3 comedores, 15 habit. y dep., 380 vs. Cloacas y adoq. pago. Renta $ 450; $ 16.000 al contado y plazos.

MATHEU 1625, vendo casa moderna, sala, 6 habitaciones, ver de 8 a 16. v31

MAR DEL PLATA, Dorrego 525, vendo casa, cochera, jardín. Tratar Bmé. Mitre 878, Buenos Aires. v30

MARCIALES Y GONZALEZ, Lavalle 1161. Venden particularmente:

Rivadavia 8500, moderna, 10x50, 3 habit., $ 6000 al contado y 6000 a plazos.

Rivera y Bompland, 10x50, adoquinado pago, 3 habit., en cal, $ 8000 y cédulas.

Avellaneda y Boyacá, sala, vest., 3 habit. vendemos con $ 8000 al contado.

Belgrano: Cabildo 3400, sala, hall, escrit., comed., 4 habit., cloacas, $ 10.000 y cédulas.

Sobre Av. Gaona, adoq. y tranvías al frente, 3 habit., vendemos con $ 5000 al contado.

Sobre plaza Flores, casa de sala, 3 habit. vendemos con $ 8000 al contado.

Palermo, sobre Medrano, casita chiche de sala y 3 habit., vendemos con $ 5000 al contado.

Próximo a la Av. Juan B. Alberdi, vendemos casita 3 habit., con $ 3500 al contado.

2000 casas en venta, facilidades de pago estilo Banco Hipotecario Nacional. Lavalle 1161.

NECOCHEA vendo lotes 10x50, 1.000 y 1.300 $, pag., 3 años; Belgrano 992. v10

NAREDO: Vende G. Mitre 3400 (Avellaneda), regia casa famil., barata.

NAREDO: Vende casa grande, Lima 769; sala, 8 habit., 9x70, ocasión.

NAREDO: S. Juan 1745, vende propiedad panadería, cerca P. Constitución.

NAREDO: Vende Cevallos 300, casa de renta, 15 mil céd., S. Juan 1745.

NAREDO: Ofic., S. Juan 1745, vende casa chiche 4 habit. Hortiguera 600.

NAREDO: Vende para industria terreno 20x106, G. Mitre al 3400, (Avellaneda).

NAREDO: S. Juan 1745, ofrece las casas más baratas del radio Sud.

NAREDO: Vende Solís, Cevallos y Pozos al centro, 10 casas para familia.

PERU 700, sala, 4 dorm., com., etc., cont. 36.000 y facil.; Boedo 988.

POR $ 7.500, 1|2 a plaz., vdo., casa en Belgrano: Sánchez, Rivadavia 863.

RIVADAVIA al 6700, 17x60 mts., edif. viejo, Boedo 943 alt., U. T. 6701, Mitre.

RIVADAVIA y S. Pedrito, 12x63, sala, 3 dormit., baño, cloac., Boedo 943, altos.

RIVADAVIA 8.500, 10x59, con edificación, renta 300 $, vdo. 35 $ v., Eguaras, Victoria 777.

[illegible]

RIVADAVIA y Escalada, sala, 3 dormit., cloacas y adoq., vdo. 2.300 $, s|hip. Victoria 777.

RIVADAVIA al 8000, 12x40, sala, 3 dorm., comed., piso., celosías, baño, cloac., Boedo 943, altos, Otheguy y Fusella, U. T. 6701, Mit.

SAN NICOLAS 1484, vdo. 4 habit., $ 2.500 s|hip. Eguaras, Victoria 777.

SARANDI al 1100, 10x46, sala, 3 dorm., pisc., gaip., cloacas, Boedo 943, alt.

S. JUAN al 3800, 10x50, jard., 4 dorm., baño inst., gal., frut., cloac., con céd. Boedo 943, alt. Otheguy y Fusella, U. 6701 M

SE VENDE PROPIEDAD con 5.000 metros cuads., gran edificación; Juan Laborde, Ingeniero Maschwitz, F. C. C. A. v30

SE VENDE o se arrienda en el Río Negro, cerca de Conesa, 30.000 hectáreas de campo. Dirigirse A. Mónaco, calle Viamonte No. 871.

SE VENDE casa en Flores, perfecto estado, Bogotá 3025, sed. Beltrán, hall, 6 habit., 3 piezas, servicio, c. b. instalado, patio, galería, jardín, deshabitada, tratar Bmé. Mitre 448.

TERRENO, 428 v. c., Avda. San Martín 1200, adoquinado pago, $ 23 v. c., dueño, Sapaleri 1471, urgente.

TERRENO, Rivadavia 7300, 18x75 vs., liquido con salida por Terrada, J. Puga; Sarmiento 643; T. 6080, Av.

VENDO PARA GRANJA n criadero 3 hect. una hora F. C., facilidad pago; Calderón, Reconquista 144. v31

VENDO CASA, 4 hab., baño, cocina, p. alta, visitar, Matienzo 2581, de 16 a 19; v30

VILLA DEL PARQUE (centro) casa ideal, desocup., fdo., cloac., etc. vdo. $ 11.000 y 7.500 pl., Simbrón 3035, B. v31

V. URQUIZA: quinta valiosa, 2.865 v., véndese largos plazos; informes y tratar dueño Sr. Duval, San Salvador 5969. v1

VENDO urg. casa, J. Bautista Alberdi 3614, sala y 4 habit., baño, único precio 17.500 pesos, J. Puga, calle Sarmiento número 643, 6080, Avenida.

VENDO: Balcarce y Carlos Calvo, 1340 v|c., Entre Ríos y Caseros, 800 v|c., Lima y Venezuela, 330 v|c.; Perú y Brasil, 180 v|c.—Sarmiento 947, Chauros. v30

PRESTAMOS e HIPOTECAS

A V. S. VINELLI, S. Martín 234, pida dinero. U. T. 913, Av. v31

ALHAJAS, brill., perlas, compro, pago mucho, Corrientes 910, "La Perla". v4

AMERICAN CREDIT, Maipú 275. Facilita dinero s. pólizas. Seriedad y reserva.

AL 6 ojo, HIPOTECAS, cualquier cantidad, pidan a G. G. Grosso, Sarmiento 533 v3feb.

A. REISSIG, da dinero sobre mercaderías, autos, conocimientos, títulos y alquileres, Av. de Mayo 1365, 2o., izquierda.

AMERICANT CREDIT; Maipú 275, facilita dinero s. pólizas. Seriedad y reserva.

AL 7 ojo en 1a. y 9 ojo en 2a. hipoteca, sobre casas y campos, pidan a T. A. Vinelli, S. Martín 345, U. T. 1831, Av. v1

A SUCESIONES, MERCADERIAS, Alquileres, títulos y conocimientos de dinero, "Real Credit", Talcahuano 612. v3fe

AL MAS BAJO interés de plaza facilitamos desde $ 1.000 a 100.000 sin primas ni gasto alguno. Cía. Nacional de Tierras, Lavalle 1161. v13feb.

AL MAS BAJO INTERES TENEMOS DE 1.000 a 500.000 para colocar en hipoteca de 1 a 30 años, con o sin amortización, contestamos en el día, sin gastos ni anticipos.—Rúa, Av. de Mayo 568-72. v4

A. DEMARCHI Co., facilitan 1.000 $, a 1.000.000 desde 7 ojo en 1ras. y 2as. hipotecas sobre casas y campos, capital y provincias, cortos y largos plazos, con y sin amortización, acord. hasta el 80 ojo de su valor; oper. breves, Av. de Mayo 1365.

COMERCIANTES y propietarios, facilito dinero c. sola firma, 25 ojo amort. trimestral, T. A. Vinelli, San Martín 345. v3

DOY dinero después cédulas, hago 2ras. hip., sin gastos, Eguaras, Victoria 777.

DINERO s|mercad., sucesiones, alquileres, créditos y otras op. Bolívar 171, esc. 35

DINERO, DAMOS cualquier suma en hipoteca particular, capital y provincia, sobre casas, terrenos y campos, anticipamos a cuenta en el acto. "Crédito Financiero Agustí", U. T. 834, Lib., Alsina 1550.v3

LA RESERVA, facilita dinero s. pólizas del Banco Municipal; Corrientes 1132.v4

NECESITO de 2 a 25.000 $ en varias partidas en 1a. hipoteca, Escribanía Erill, Rivadavia 814. v31

NECESITO $ 4000 al 12 ojo a 3 años, después de 21.000 cédulas, sobre campo valor $ 62.000, a 2 1|2 legua de Rodríguez, F. C. O., U. T. 334 Lib., Alsina 1550.

NECESITO $ 4.000 al 10 ojo, a 3 años, 1a. hipoteca, sobre casa moderna 3 hab. galería, jardín, dependenc., 390 vs., calle Miralla a 2 cuadras Rivadavia; vale $ 9000, U. T. 834 Lib., Alsina 155.

NECESITO $ 84.000 al 9 1|4 ojo a 4 años, amortizando $ 9000 anuales, 1a. hipoteca, sobre 287 hectáreas alfalfadas, divididas 4 potreros, casa nueva material, alambradas, molino, agua a 4 mts., a 2 leguas de Realicó, F. C. O., Alsina 1550.

OFREZCO dinero rápido, al 8 ojo en hipotecas, sobre casas y para edificar, sin primas, pagando desde $ 79 por mes, M. Rigou, Esmeralda 47. v31

SOBRE CASAS y campos tengo disponible cualq. cantidad, Lavalle 1346, esc. 14. v4

TENGO DISPONIBLE $ 18.000, p. fracc., S. Lucía, S. Martín 345, sec. 22.

PERSONAS BUSCADAS

A HILARIO GOMEZ MIGUEL, de Saucel (Navarra), lo busca su hermano Casimiro, Corrientes 4285 (capital). v30

BARTOLO SERRANO, búscalo su sobrino Manuel del Río; asuntos familia; La Carolina (Santa Fe). v30

DANIELA GARCIA, española, de la provincia de Asturias, pueblo de Yerbo, es buscada por su hermana María García de Gallo, por fallecimiento de su padre. Diríjase por carta o personalmente a Gobernador Ugarte, F. C. O. v6feb

EXTRAVIADA señora anciana de 58 años, Concepción Gentiluomo, italiana, debil de mente, delgada, altura regular, cabello castaño, dirigirse Roque Pérez 3552. v30

EL QUE SEPA EL PARADERO DE Isabel Navia y Julia Navia, aviso a Isidoro y Fidelia Navia por asuntos fila., en la panadería del Atrevido, barrio de la Sonería Argentina, Rosario, Sta. Fe.

SE DESEA SABER EL PARADERO DE Vicente Coronel Magneri, lo busca su familia; diríjase a Marcos Defeo; Olavarría F. C. S. v31

EXTRAVIOS y HALLAZGOS

GRATIFICARE a la persona que devuelva un par de anteojos olvidados en un coche, volviendo de las carreras, S. Fe 1206.

SE GRATIFICARA al cochero que devuelva anteojos dejados en su coche, de Retiro a Lavalle 1977. v31

SE GRATIFICARA a la persona que entregue en el Hotel Colón, Chacabuco 231, una cartera porta-pliego, conteniendo escrituras, olvidada en el tranvía 94, el 27 del corriente, entre las 18 y 19 horas v30

VENTA de CARBON, LEÑA y PETROLEO

COKE PARA FUNDICION DE HIERRO a $ m|n 58 la tonelada, ofrece la Cía. de Gas, Bernal (F. C. S.). v6feb

LEÑA DE QUEBRACHO COLORADO para cocina, se vende en la Cía. Norte Americana de Carbón a $ 36.00 los 1.000 kls.; los 1.000 kls. de carbón de piedra inglés para cocina, $ 44.00; los 1.000 kls. quebracho blanco, $ 32.00; los 1.000 kls. de leña de recortes de maderas duras, $ 28.00; los 1.000 kls. de leña mezcla, $ 30.00; los 1.000 kls. de Cardiff, $ 35.00; los 1.000 kls. de fragua, $ 54.00; los 1.000 kls. de leña campana, $ 33.00; los 100 kls. de carbón de leña fuerte, $ 10.00; los 100 kls. de carbonilla fuerte, $ 5.50; las 400 astillas de leña gauce, $ 11.00; U. T. 387, Mit, Victoria 2972.

PIDAN A LA PORTEÑA carbón para cocina, 1.000 kls. 44 $; Cardiff, 35 $; carbón quebracho de 1.a, 100 kls., 9 y 10 $; carbonilla fuerte, 100 kls. 7 $; sauce 400 astillas 10 $; Rioja 1348 U. T. 3872, Mitre.

COMPRA de MUEBLES, ROPAS y OBJETOS

ALTO PAGO muebles, pianos, obj., U. T. 4848, Mit., Tucumán 2338, M. Kotliar v2

A BLEJMAN, Corrientes 2349, U. T. 5170, M., compra muebles, pianos, obj. v4

A. JACOBO, pago bien trajes, objetos, U. T. 5189, Mitre, Lavalle 2385. v4

ADOLFO, paga bien ropa hombre, Sra., muebl., U. T. 2553, M., Larrea 882. v3

A TRAJES usados, paga bien Mauricio, U. T. 5434, Mitre. Ombú 556. v4

ALTOS precios pago trajes y objetos. U. T. 4217, Mtr., Ombú 617, Samuel. v4

ALBERT, Corrientes 1763, muebl., pianos, etc., compro; U. T. 5444, Lib. v1

A 2461 LIB., compra muebles, pianos, Corrientes 1880, Jorge. v2

A MARCO compra muebles, pianos, etc., B. Mitre 1764, U. T. 2343, Lib. v4

ALTO pago mueb., plan., var., Corrientes 2090, U. T. 2152, Lib. Martinez.v31

AL MEJOR precio compro mobiajas, Adolfo, Libertad 519, U. T. 237, Lib.v1

A TRAJES USADOS, paga bien Mauricio, U. T. 5434, Mitre. Ombú 556. v4

A SIMON, compro muebles, pianos, obj., U. T. 5648, Palermo, Güemes 3558. v4

ALTO pago muebles, pianos y objetos, José, Paso 740, U. T. 2345, Mitre. v1

ALTO PAGO bien muebles y pianos, Cangallo 2484. U. T. 5337, M. Enrique. v2

ALTO PRECIO pago, trajes, mueb., objetos Junín 345, U. T. 712, Riv., Angel.

[illegible]

ARRENDAMIENTO de CAMPOS y NEGOCIO de HACIENDAS

ARRIENDO 800 CUADRAS EN LOBOS, dirigirse M. L. H. de Arévalo, Esq. José Santos Arévalo, F. C. S. v5

CAMPO, SE DESEA ARRENDAR, PROximo estación Colman; infórmese en esta capital: San Eduardo 827. v31

COLONOS, ESTE AÑO siémbrense ya miles hectáreas trigo y lino en Argentina. (Sur Santiago del Estero). Consulten oficina Fomento Rural, administración F. C. C. A.) Todavía hay chacras disponibles, tanto río "La Blanca". Los martes trenes expresos, llevan 2a. Revisación cómoda en 27 horas ida y vta. B. As. Inf. Salta 188.v30

DOY EN ARRENDAMIENTO 1.500 hectáreas de buen campo al Sud, en partido La Madrid, ref., Florida 610. v31

DOY EN ARRENDAMIENTO 80 HECtáreas alfalfadas en San Isidro, en plena producción, tratar con el dueño, vende mejoras, preguntar por Jacinto J. Giacometti. v31

EN CHIVILCOY, para ganadería disponible 1.500 hects., sobre estación Ellas Courriri G. Vilanova, Sarmiento 326.

COMPRA y VENTA de ALHAJAS y PIEDRAS PRECIOSAS

ALHAJAS vende, grandes facilidades a todo el mundo, El Ideal; Callao 612. v30

A POLIZAS de empeño 2 ojo todo su valor, "La Nacional", Esmeralda 612. v1

ALHAJAS empeñadas, rescato, pago íntegro su valor. "La Competidora", Esmeralda 584. v31

ALHAJAS, BRILLANTES, perlas, chafalonía, oro y platino, compramos al más alto precio, venta alhajas de ocasión. Consulten precios, San Martín 140. v4

EL BAJAH, compra perlas y brillantes o la canjea cualq. joya; Suipacha 694. v31

LA AMERICANA, S. Martín 259 compra venta, alh., brill. y perl., T. 6180, Av. v4

LO MUY valioso o lo más insignificante, pagamos precios increíbles, joyería Florida, cambalache de lujo; Corrientes 558v1

LA DIAMANTINA. POLIZAS DE ALHAjas rescata, pagando todo su valor; compra brillantes, perlas y diamantes. Reserva absoluta. Suipacha 581, U. T. 5740 Riv. v8

INSTALACIONES y ACCESORIOS para NEGOCIOS

ARMAZONES, mostr., estant., fiaderas, heladeras, barato; E. Ríos 232. v2

ARMAZONES, mostradores, heladeras, instal. farmacia, barato, E. Ríos 676.v4

ARMAZONES, most., farmacias, vitrinas liquidación; B. Mitre 1870.

ARMAZONES, mostradores, heladeras, fiambreras niqueladas, vitrinas, balanzas, sillas, mesas, tabiques, billares y útiles p. negocios ocasión; Bmé. Mitre 3268. v4

ALFONSIN, Sarmiento 1646, Hay de todo: armazones, mostradores, mesas, sillas, heladeras, máquinas helados, conservadoras, vitrinas, fiambreras niqueladas, balanzas, tabiques, escritorios, cajas hierro, comedores, dormitorios, etc.

ARMAZONES, mostradores, zócalos, paneros, billares, vitrinas, conservadoras, heladeras, máquinas helados, cortar fiambres, fiambreras, molinillos, divisiones báscula, balanzas, sillas, mesas y cualquier mueble y útiles para todo negocio, vende ocasión; Casa Spina, Lavalle 1057. v4

BASCULA, mostrador, tachos mamistero, armazón, mesa grande, vdo.; Chile 2005

INSTALACIONES TIPO BANCARIO, vendo en block o remataré el sábado 4 de febrero, en Paseo Colón 1337. Más datos Villafañe, calle Callao No. 11, U. T. 5205, Libertad. v30

OJO. Peluqueros: Sillones N. Americanos, toilettes de gran lujo, mesas, espejos, cajoneras y toda clase de muebles, 1|2 precio; D. y Mendía: Entre Ríos 185.

OJO PELUQUEROS: A mitad precio toilettes modernos, sillones, espejos, sillas, sillitas, lavatorios, divis., perf., cortinas, etc. Unic, fábr. Falivene, Belgrano 2228. v2

PELUQUEROS vdo. 3 toil., arm., cajon., 3 sill., chap. br., bar., Moreno 1839.

SE VENDEN las instalaciones de la tienda Independencia 1691.

COMPRA y VENTA de NEGOCIOS

ALMACENES y cafés buenos vendo o permuto, Alsina 489, J. B. Campos. v131

ALMACENES, cafés, hoteles, restaurants vdo. o perm. Piazza, Tucumán 577.v31

ALMACEN, vdo. o permuto, ver Juan Solari, balanc. púb., Moreno 2300. v131

ALMACENES, despensas, cafés, etc., vendo o perm. Lobato, E. Ríos 186. v1

ALMACEN único, armazón casa, c. contrato, sin llave, $ 6.000, Pellegrini 430.

ATENCION: Regio almacén, vendo, ciudad central, vde. Morando; Cerrito 678. v31

ALMACEN y casa comidas, muy bueno, vendo, García, Pueyrredón 1200.

ALMACEN despensa buena, permuto o vendo con fac. Giunta, Alberdi 1059.

ALMACEN esq., muy bueno, armaz. casa, vendo $ 4.000; Sáenz Peña 289.

ALMACENES todo radio, de 2 a 30.000 $, vendo; Martínez; Alsina 1408.

ALMACENES, cafés, rest., hotel., central, vendo, permuto, Vaccaro, Salta 154.

ALMACEN, único al Norte, buen contr., alq. barato, com. fila., vendo sin pretensiones. García, Pueyrredón 1200.

ALMACEN, arm. casa, alq. 120 $, por desavenencias, vendo urgente o remato. García, Pueyrredón 1200.

ALMACEN, bebidas y restaurant, al Norte, gran copeño, poco capital, buen contrato. vendo, Lavalle 1658.

ALMACEN único, 4 esquinas armaz., casa capital, $000 $, vdo. sin llave y con 10 ojo descuento, trabaja 150 $, Victoria 1970.

ALMACEN por Reconquista que trabaja mucho véndese en $ 5.000, por no poder atenderlo; L. N. Alem 458.

ALMACEN único sobre Av., arma. casa, trabaja mucho bob., vdo por desavenencias; García, Pueyrredón 1200.

ALMACEN, poco capital, instalaciones de la casa, deja buena utilidad, véndese sin llave, Juárez y Mor., Paraná 187

A COMPRADOR buen gusto y conocedor vendo casa pensión céq., todas piez. alle, oport. Esmeralda 186, esc. 4.

ALMACEN, despensa, sobre importante avenida, vendo urgente por asuntos privados, balance, sin pretensiones, capital 14.000 $, verd. ocasión, Lavalle 3225.

ALMACEN esq. único import. ubicación, regias inst. casa, alq. bto., gran diario, espléndidas comodidades, buen contrato, vendo a prueba: B. Mitre 3102, Quintana. v31

ALMACEN, ramos generales, al O., zona agrícola, 80.000 $ mens., buenas inst. de la casa, con facilidades, se vende por enfermedad, inf., Rivadavia 1200.

A COMPRAR, vender o rematar negocios de todo ramo, acuda a Calme, Victoria 724, escrit. 15, U. T. 5198, Avda., garantías y satisfacción.

ALMACEN con desp. bebidas, ubicación estratégica, vende de bebidas 10.000 $ mensuales y de comestibles $ 3 a 4.000, se comprueba venta. Por más datos y tratar J. E. Uriburu 220.

A BALANCE SIN LLAVE, SE VENDE en San Nicolás de los Arroyos, por tener que ausentarse su dueño y no poderlo atender, el Gran Café, Billares y Fábrica de helados más antiguo y acreditado desde hace 25 años y en el mejor punto de la ciudad, conocido por el Bar, Café y Billares de Pedro Mina Arese, frente a la plaza principal, clientela [illegible], capital aproximado 10.000 pesos m|n., mitad al contado y mitad a plazos. Datos y referencias en Buenos Aires: Juan Mina, Valentín Gómez 3545 o Deloy y Cía., Viamonte 200, y en San Nicolás, al mismo dueño Pedro Mina Arese. v20

BUFFET en club, trabaja lo que quiere, vendo hoy; Rivadavia 1136, Seara.

BAR 7 billares n. s., mensual 6000 $, contrato, alq. 350 $, vdo. urg., por aus. su dueño, Juárez y Morando, Paraná 187.

CAFE esquina, 3 billares, $ 5000, alq. reducido, vendo, Salta 154, Vacaro.

CIGARRERIA, lot., librería, salón lustrar y compost., vendo, Cabildo 2883.

CIGARRERIA, lotería y taller calzado, hay tel., vendo, Salta 253.

CIGARRERIA, libr., lot. chiche, vdo. 650 $, regia comod., Independencia 1867.

CAFE, 4 billares, amplio salón 5 vidrieras, vdo. 3.000; Belgrano 1859.

CASA pensión lujo, reg. 6.800 $; 8 pza., c. dueño Rivadavia 1157.

CASA DE PENSION VENDESE 17 hab. Corrientes 932.

CIGARRERIA, libr. y juguetería, vendo en Bdo. de Irigoyen 662. v31

CIGARRERIA, lot., paluq. céntrica, vendo 3000 $, otra chica 1200 $. Alsina 680

CARNICERIA, carro y cab., central, vde. Chiapporl, Lavalle 1662.

CIGARRERIA Y LOTERIA, se vende a prueba, Bartolomé Mitre 2685.

CERDOS CRIADERO, ARROYO vdo. regalado. Datos Casajuana, Bengolea. v31

CARPINTERIA mecánica, compro urg., Poste Restante No. 21, A. Z., Correo Central. v30

CASA pensión central, vendo 30.000 $, 27 piezas amuebladas, alquiler regalado $ 240, fortuna segura, Victoria 1970. Pascual

CASA PENSION por plaza Mayo, todas salas, vendo 1 o 2 pisos, deja grandes beneficios, a prueba; Alsina 889.

COMERCIANTES consulten a Morando, Cerrito 678, antes de comprar, vender o rematar sus negocios, U. T. 274, Lib. v31

CASA de remates y comisiones, se vende en Av. de Mayo $ 10.000. Carta: A. L. Consea 1937.

CAFE, 6 billares, importante avenida, 14 años mismo dueño, buena comodidad para fam., vdo. 25.000, Talcahuano 467.

CAFE billares, esquina sobre avenida, bien instalado, gran diario, vendo a balance: Lavalle 3161, Corrado.

[illegible]

COMPRA y VENTA DE NEGOCIOS

CAFE 8 billares sobre gran av. vendo urgente, 11.000 $, p. enfermedad; Alsina 1408.

CAFE BILLARES en mercado central, diario a prueba 250, alquiler módico, se vende para disolver sociedad. Precio acomodado, tratar J. E. Uriburu 326.

CASA DE PENSION, LA MAS CENTRAL, con contrata, 12 piezas amuebladas, vendo barato por enfermedad, tratar con el mismo dueño, Tucumán 684. 2o. piso, hay ascensor. v30

CASA de pensión lujosamente amueblada, 18 habitaciones, alquiler barato, en Av. de Mayo, vendo $ 12.000 mitad de su valor, todas ocupadas, gran ganancia mensual. Informes únicamente a verdadero comprador Lavalle 1161. Corrado.

CARNICERIA, SE VENDE, con siete años de contrato, tiene sierra eléctrica, picadora eléctrica, caja Registradora, cámara frigorífica, 3 carros de reparto, auto europeo para reparto, todo en $ 22.000, Loyola número 446-48.

DESPACHO pan, factura y comestibles, vendo 700, ocasión; Belgrano 1859.

DESP. PAN, chiche, casita sola, alq. 50 $, vdo. tirado, 600 $, Larrea 484, d. 2 v1

DESPACHO pan, despensita chiche, vdo. $ 650, regia comod., Independencia 1862.

DESP. pan y factura, 2 piezas, alquiler $ 60, a prueba, vendo 1.300 $; Pozos 731

DESPENSA, desp. pan, 90 k., lo regalo 550 $, alq. 70, dueño, Pueyrredón 463. v1

DESP. pan y factura estilo alm. alq. 60 $, vdo 350; dueño, Moreno 1816.

DESP. pan, factura, gran esquina, vendo; razón Bermejo 382, panadería.

DESP. pan y despensa, una monada, casita sola, vdo., tirado; E. Unidos 1634.

DESP. pan, alq. 40 $, pieza vdo., por enfermedad, dueño, Rivadavia 1525.

DESP. pan 1000 $, garantido otro comestibles y b. chocol., vdo., Victoria 1880.

DROGUERIA CORRIENTES 3884, REmata el martes 31 Caccuri. v31

DESPENSA esquina, importante avenida, gran venta, acreditada, vendo sin pretensiones, con ref., $ 35.000, Salta 154. v31

DESPENSA y despacho vino, vdo. por tener otra ocupación, poco cap. y alq., hay comodidad, Viamonte 2898.

DEPOSITO de vinos, garaje espléndido, venta garantida 15 cascos mensuales, b. instalado 4 vidrieras, gran sótano, alquiler barato, vendo, J. E. Uriburu 142.

EN BUENA ubicación se vende fábrica con instalación completa para jabonería y comodidades para cualquier industria. "El Ibérico", 51 esq. 8, La Plata. v30

EN MONTEVIDEO — SE VENDE GRAN pensión familiar, comodidad y confort, cerca de las principales plazas, casa de 25 habitaciones, grandes patios y de altos, apropiada para lujoso hotel, por informes a B. A., poste restante, Montevideo. v3feb.

FOTOGRAFIA se vende por enfermedad, Entre Ríos 2094. v30

FARMACIA buena, diario 120 $, vdo. 25.000 pesos, fac. pago, Fabro, Lavalle 1641.

FARMACIA antigua vdo. por grave enfermedad, $ 30.000; Fabro, Lavalle 1641.

FARMACIA imp. avda., produce 1.000 $ neto, vdo. 28.000 $, Fabro, Lavalle 1641.

FABRICA de botones caroso y hueso, en plena actividad, se vende por no poderla atender o se toma socio, fortuna asegurada; dirigirse Técnico, Segurola 236. v30

IMPRENTA CHICA SE VENDE, CALLE Sarasa núm. 330. v30

INSTITUTO secundario, céntrico afamado, bien instalado en regia casa, se vende, 4.000 $. Informes, Salta 366. v1

IMPRENTA Y LIBRERIA, SE VENDE, urgente, tratar American Company, C. Pellegrini 58, escr. No. 3.

LECHERIA, vendo, Colombres 463, de ocasión, por ausentarme forzoso. v30

LECHERIA, comodidad, vendo ocasión; Triunvirato 1108. v30

LUNCH chocolatería, 3, 4, 5, 6 y 10.000 $ solicite; Pellegrini 430; Castelli y Pla.

LECHERIA garanto diario de 90 $ arriba, vdo. barato, dueño Rivadavia 1586.

LUNCH central al. bar. neg. para ganar dinero, vdo. 7.000; Talcahuano 487.

LECHERIA, hermoso salón, 3 vidrieras, vdo. baratita (ocasión). Moreno 1815.

LECHERIA, lunch, gran desp., vendo $ 2.500; única ocasión; Moreno 650.

LECHERIA se vende en buen barrio; Cochabamba 2345. v31

LUNCH, café, completos, vdo. regalado $ 1850, Pueyrredón 663. v1

LECHERIA entre biógrafos vdo. todo o mitad 550 $, soy solo; Larrea 486, d. 3. v1

LECHERIA, trabaja mucho, casita sola, vendo 1800 $, o mitad, Independ. 1862.

LECHERIA, barrios, frente fáb., vdo., 1|2 pr. por quedar solo; E. Unidos 1634.

LUNCH, café, completos, minutas, 30 meses tomo socio 900 $ o vendo. Belgrano 1548. v1

LIMPIADORA de cereales, instalada con amplio galpón, se vende, condiciones Río de Janeiro 1723. v30

OJO! Peluquería vendo por no poderla atend., alq. barato, Alsina 1926.

OJO! peluquerías buenas y muebles, barato. vde. Falivene; Belgrano 2228. v1

OJO peluquería vendo por enfermedad, a prueba, con comod. fila., Soler 5692. v31

OJO, peluquería central, trabajan 5 oficiales, vendo por 13.000 $, informes, Falivene, Belgrano 2228.

PANADERIA vdo. urg., 10.000 $, 9 bls. otras 4, 8, 12, 15, 100.000 $. Victoria 1690

PANADERIA sin rep., 15.000 $, mos. 250 $, otra 20 bs., vdo., Victoria 1680.

PANADERIA chiche al Norte vdo. 12.000 $, otra 20.000 $. B. Mitre 2064.

PANADERIA regia, sin rep., most. 150 $; vdo. 15.000 $. B. Mitre 2064.

PANADERIA con Penoetti, rep. a núm. vdo. 23.000 $. B. Mitre 2064.

PANADERIA chiche, 11 bols. al most. vdo. 65.000 $; B. Mitre 2064.

PANADERIAS ciudad y campo, t. cap. vd. La Bolsa Panaderil, B. Mitre 2064

PELUQUERIA vendo a prueba, por no poder atenderla, comodidad familia, alq. 40 $, José C. Paz 1035 (Lanús).

PANADEROS!! LEAN EN LA SECCION Comercial, los avisos de Trifilletti y Barreiro, pidan datos de otras en venta reservada, Sarmiento 3211. v31

RESTAURANT con alojam., lo mejor de la Boca, a balance; Pellegrini 430.

RESTAURANT y billar esquina por Palermo, vendo barato; Sáenz Peña 239.

RESTAURANT, cerca puerto, (Boca), vdo. barato a prueba, tratar Pozos 731.

RESTAURANT, linda esquina, central, vendo 3000 $, por discordia. Alsina 680

RESTAURANT alojamiento, 20 piezas, esquina mercado, vendo $ 22.000, prefiero socio aun con $ 5000, por ser solo; Lavalle 1161. Corrado.

SE VENDE despensa de comestibles, Pozos 1714, tr. con su dueño. v30

SE VENDE, ver Victoria 1600, cafés, fondas, cigarr. y otros varios, Zaquieres.

SE VENDE CARNICERIA, A PRUEBA, Orán 2649.

SE VENDE fonda chiche, urgente; Saavedra 497. v31

SE VENDE un reparto de leche, 15 de Noviembre 1287.

SE VENDE casa de comida, frente cervecería Palermo, Arenales y Bulnes 3401. v31

SE VENDE un puesto en la feria de Flores, carro, caballo y arneses, de 13 a 14. Villarroel 1368.

SE VENDE ALMACENCITO A PRUEba, único en las 4 esquinas, com. fila., alquiler barato; Uspallata esq. Tacuarí. v1

SE VENDE negocio almacén, Junín 661, tratar con el dueño, no se admiten corredores. v31

SE VENDE una herrería de carros, por no poder atenderla; ver y tratar Carlos Balbi, San Miguel, F. C. P. v31

VENDO ANTIGUA CASA DE MODAS, Rivadavia 3660.

VENDO librería, juguetería con o sin mercaderías, local y 3 piezas, alquiler 100 $; Jorge Newbery 3899. v30

ZAPATERIA vendo con o sin mercaderías, o traspaso local, alq. bar., tr. Rioja 1619.

AVISOS COMERCIALES

AVISO que vendí mi negocio de fonda sito calle Gral. Hornos 53, libre de todo gravamen, al Sr. Jesús Villares; vendedor Nemesio Emparán. v31

AVISO AL PUBLICO QUE HE COMprado al señor Salvador Cosentino, el negocio de lechería de la calle Moreno 1001.—Comprador: Silvestre Buisan. v30

AVISO al comercio que he vendido mi negocio de la calle Juncal 1259, de cigarrería, lotería y salón de lustrar. Reclamos 3 días. Tomás Juncato. v31

AVISO al público y comercio que vendí a Pedro Rodríguez mi confitería en General Belgrano; reclamos Manuel Romero, 3 días fecha aviso. v30

AVISO al público que he comprado al señor Evaristo Rodríguez, el negocio de panadería sito en la calle Iraía 854. Comprador, Vicente Domínguez y Cía.—Buenos Aires, enero 28 de 1922. v1

AVISO AL COMERCIO EN GENERAL que vendí mi farmacia, calle 5, esq. 48. Los que tengan algún reclamo deben hacerlo dentro los 3 días.—La Plata, enero 27|22.—J. J. Delcourt. v31

AVISAMOS al comercio, la disolución de la sociedad Gurtman, Trigub y Cía., quedando activo y pasivo a cargo de Trigub y Levitsky. Reclamos a la calle Rocamora No. 4273. v30

AVISO AL COMERCIO QUE HE COMprado en Luján, fonda y desp. de bebidas, de D. Domingo, Vda. de Conte, Bmé. Mitre 890. Comprador Antonio Iparraguirre. Reclamaciones tres días. v30

AVISO AL COMERCIO que he vendido nuestra panadería La Tibidabo, sita calle Thames [illegible]. Vendedores Bacardé, y Guzmán [illegible] Barreiro y Treba [illegible].

AVISOS COMERCIALES

AL COMERCIO, por Victoria 1690 (Cooperativa telef.) of. W. B. Zaquieres, vendí mi panadería mecánica Estomba 3870; Reclamos compr. M. García y R. Gaberan; vendedor, Lagos.

AL COMERCIO, por Victoria 1690, W. B. Zaquieres (2 teléf.), vendí mi panadería mecánica, Av. La Plata 1623|25, 3 d. Compr.: Bruno y Giovannini; vdor., Monserrat.

AL COMERCIO, por Victoria 1690, of. W. B. Zaquieres, vendí mi panadería mecánica Constitución 3321|25; reclamos 3 días. Compr. A. Iglesias; vdor., J. [illegible] tola.

AL COMERCIO, por Victoria 1690 vendí mi panadería y anexos Independencia 2721, otra San Juan 67, y panaderías mecánicas más a entregar el 15 febrero. Reclamos 3 días.

AL COMERCIO—POR ANTONIO RAVERA, escr. Costa Rica 3946, U. T. 607 Pal., vendimos al Sr. José Montalvetti, panadería El Trigal, S. Eduardo 2539.—Luraschi y F. Vallati.—Bs. As. 29|1|922.

AVISO AL COMERCIO Y AL PUBLICO que vendí al señor Francisco Pattis mi negocio de cigarrería y salón de lustrar, sito en Suipacha 513. Reclamos 3 días. Vendedor, Rafael Ijea. 29 de enero de 1922. v1

AL COMERCIO: Aviso que con intervención del Sr. F. Vigalli, C. Pellegrini 443, he vendido a la Sra. María Molinero mi casa pensión, Cerrito 251. Reclamos 3 días.—Buenos Aires, 27 enero de 1922. — Luisa Weber.

AVISO: Por intermedio de La Bolsa Panaderil, únicas oficinas B. Mitre 2064 (ambos teléfonos), vendí a los Sres. [illegible] y Arcos mi gran Panadería mecánica propiedad sita calle Trelles 2446|50. Reclamos 3 días. Juan López. v31

AL COMERCIO: Por Trifilietti y Barreiro, ofs. Sarmiento 3211, vendí al señor Basilio Azofra, nuestra panadería mecánica "El nuevo Record", sita Fitz Roy 2351-55. Recl. 3 días. Bs. As., 29-1-1922.—Vendedores y Cattaneo. v31

AL COMERCIO: Por Trifilietti y Barreiro, ofs. Sarmiento 3211, vendí a los señores José y Manuel Iglesias Barcia, mi panadería mecánica "El Triunfo", sita Corrientes 4681. Recl. 3 días. Bs. As., 29-1-1922.—Victoriano Herrán. v31

AL COMERCIO: Por Trifilietti y Barreiro, ofs. Sarmiento 3211, vendí a los señores Mato y Villar, mi panadería mecánica "Las Violetas de La Paternal", sita Paramaribo núm. 2430. Recl. 3 días. Bs. As., 29-1-1922.—J. Barnils. v31

AL COMERCIO: Por Trifilietti y Barreiro, ofs. Sarmiento 3211, vendí al señor Juan Monserrat, mi panadería mecánica "La Proveedora", sita Nicaragua número 4499, recl. 3 días.—Buenos Aires, 29-1-1922. —Juan Dellarole. v31

AVISO: Por intermedio de La Bolsa Panaderil, únicas oficinas B. Mitre 2064 (ambos teléfonos), vendí al señor Agustín Allande, mi gran Panadería mecánica "El Mortero", sita San José 934. Reclamos 3 días. — Miguel Bonavia Jue. v31

AVISO—Por intermedio de La Bolsa Panaderil, únicas oficinas B. Mitre 2064 (ambos teléfonos), vendí al señor Alberto Ortiz, mi gran panadería y pastelería mecánica sita Zelaya 3063. Reclamos 3 días.—Agustín Allande. v31

AVISO—Por intermedio de La Bolsa Panaderil, únicas oficinas B. Mitre 2064, vendí al señor Alberto Ortiz mi gran panadería y pastelería mecánica "La Estrella Argentina", sita Alvarez 3214|18. Reclamos 3 días.—Agustín Allande. v31

AVISO—Por intermedio de La Bolsa Panaderil, únicas oficinas B. Mitre 2064 (ambos teléfonos), vendí al señor Antonio Magán, mi gran panadería y confitería mecánica "La Flor del Norte", sita Catalina 3158. Reclamos 3 días.—Agustín Allande. v31

AVISO—Por intermedio de La Bolsa Panaderil, únicas oficinas B. Mitre 2064 (ambos teléfonos), vendimos a los Sres. Grisoldi y Cía., n. gran panadería mecánica "La Rosa", sita Pozos 667, Avellaneda. Reclamos 3 días. Carrelo y Fernández. v31

AL COMERCIO: Aviso que con intervención de A. Martínez, balanceador y rematador público, of. Alsina 1408, U. T. 1568, Lib., he vendido a los Sres. Fernández y Menéndez mi café, bar y billares Pedernera 72|74. Recl. 3 días de la fecha. Bs. As., enero 30 1922. E. Taladrid. v.v1

AVISO: Por intermedio de la Bolsa Panaderil, únicas oficinas Bmé. Mitre 2064 (ambos teléfonos), vendí al señor Pedro Veneroni, mi gran Panadería y Pastelería mecánica "La Peninsular", sita Hernandarias 1468. Reclamos 3 días. Almo Rossi. v31

AL COMERCIO: Por Trifilietti y Barreiro, ofs. Sarmiento 3211, vendí a los señores Caldevilla y Crespo, mi panadería [illegible] Bs. As., 29-1-1922. —Domingo Teijeiro. v31

AL COMERCIO: Con intervención del martillero y balanceador público, Tomás Corrado, he vendido mi negocio de café, billares, calle Belgrano 2113. Reclamos 3 días. — Larrañaga y Almuiños; 28 de enero de 1922. v30

AL COMERCIO—POR ANTONIO RAVERA, escr. Costa Rica 3946, U. T. 607 Pal., vendimos al señor Valentín Rodríguez la gran panadería y pastelería "La Rural", sita Corrientes 3963. — Larraide Hnos.—Recl. 3 días.—Buenos Aires, 29 de enero 1922. v31

AL COMERCIO—Por Antonio Ravera, escrit. Costa Rica 3946, U. T. 607 Pal., vendí a los Sres. Alejandro Sonvenna y Cía. la gran panadería y pastelería "Boulevard Las Heras", sita Las Heras 2932.—Humberto Longhi.—Recl. 3 días.—Bs. As., 30|1|1922. v31

AVISO AL COMERCIO: QUE DESDE EL día 1o. de febrero próximo ceso en mi negocio de librería, etc., sito en la calle C. Pellegrini 1171, y que habiendo vendido las instalaciones y cedido el local, atiendo reclamaciones 3 días. 30|1|922. — Miguel Polack. Comprador; Acevedo 2583. v1

AL COMERCIO: Aviso que con intervención del balanceador público señor Delmiro García, escritorio Pueyrredón 1300, he vendido mi negocio de almacén de comestibles y vinos, situado en esta ciudad, calle Pacheco No. 2101, esquina Mendoza, al señor Emilio Janiri. Reclamaciones 3 días. Bs. As., enero 30 de 1922. Pedro Caferata, vendedor. v1

AVISO AL COMERCIO Y AL PUBLICO en general, que he vendido al señor Felipe Valvo todas las existencias de mi negocio de almacén y ramos generales, sito en este pueblo, calle boulevard Dardo Rocha y San Martín. Se atienden reclamaciones durante tres días, a contar desde la fecha. Bartolomé Mitre, (Arrecifes), enero de 1922. — Félix Par. v1

AL COMERCIO: Andrés Simonetti, dueño del restaurant Corrientes 1597, esq. Montevideo, cita a los acreedores quieran presentar su cuenta a la "Casa Vaccaro", Salta 154, de 15 a 15, a fin de ser reconocida sin descuento alguno por los Sres. Alfredo Giorgi y Manuel Balbín, comerciantes honestos, con amplias referencias principales casas de esta plaza y compradores de dicho negocio. Enero 30|922. v1

AL COMERCIO AVISO QUE BAJO INventario tasación practicado por el balanceador y rematador público señor Francisco Bianchi, escritorio Moreno 1351, U. T. 660 y 2601, Rivadavia, he vendido a los señores Pérez Hermanos y Rial mi almacén de comestibles y bebidas situado calle Olavarría No. 1496 esq. España. Reclamaciones tres días, Buenos Aires, 30 de enero de 1922.—Constante Stirone. v1

AL COMERCIO.—Avisamos que bajo inventario y tasación practicado por el contador y balanceador público, señor Mariano Ardáiz, oficinas Talcahuano 837, U. T. 72, Libertad, hemos vendido a los señores Feliciano Vilan y Juan González, nuestro negocio de almacén de comestibles y bebidas, sito en esta ciudad, calle Independencia No. 701 esq. a la de Chacabuco. Reclamaciones contra el expresado negocio se servirán interponerlas dentro de los tres días de la fecha. Buenos Aires, enero 28 de 1922. Rodríguez Hermanos y Cía. v30

AL COMERCIO: Aviso que bajo inventario y tasación practicado por el contador y balanceador público señor Mariano Ardáiz, oficinas Talcahuano No. 837, U. T. 72, Libertad, he vendido al señor Manuel Souto, mi negocio de almacén de comestibles y bebidas, sito en esta ciudad, calle San Juan No. 3500 esq. Maza. Los que se consideren con derecho reclamaciones contra el expresado negocio se servirán interponerlas dentro de los tres días de la fecha. Buenos Aires, enero 28 de 1922. Pedro J. Bacigalupo. v30

AL COMERCIO: AVISAMOS QUE BAJO inventario tasación practicado por los balanceadores y rematadores públicos, señores J. Solari y Cía., escritorio Alsina 2523, U. T. 4595 Mitre, hemos vendido al señor Ramiro Fernández, nuestro negocio de almacén de comestibles y bebidas, sito en esta capital, calle Cangallo No. 1889 esq. Paraná. Los que se crean con derecho a reclamo se presentarán dentro del término de 3 días. Buenos Aires, enero 28 de 1922.—Fernández, Fos y Cía. v30

AL COMERCIO. — Aviso que bajo inventario tasación practicado por el balanceador y rematador público señor José A. Masa, oficina Reconquista No. 268, U. T. 5451, Rivadavia, he vendido libre de gravamen, al señor Juan Petrucci, mi negocio de almacén sito en esta capital, calle Río de Janeiro No. 1602|8, esq. Larrea No. 1. Reclamos, 3 días. Buenos Aires, 28 enero de 1922. Isaac Rabey, vendedor; Juan Petrucci, comprador. v30

AL COMERCIO: AVISAMOS QUE BAJO inventario y tasación practicado por los balanceadores y rematadores públicos señores Ortiz y Tornadijo, escritorio calle Victoria 1152, U. T. 236, Riv., hemos vendido a los señores David González y Cía., nuestro negocio de almacén, café y cervecería, denominado "Los Vascos", situado en esta capital, calle Lima número 1397, esquina Humberto 1o. Las reclamaciones que hubiere serán atendidas dentro de los tres días de la fecha. — Buenos Aires, enero 30 de 1922. Vendedores, señores Braga y Castelli. v30

CONSTE por el presente que he vendido mi negocio de [illegible] a los Sres. Nicolás Beltrán y [illegible] [illegible].

AVISOS COMERCIALES

[illegible] público y balanceador, [illegible] en plena actividad, desea [illegible] persona activa y que disponga [illegible] garanto capital y buena utili[illegible]. Lavalle 1658.

PERSONA CON INDUSTRIA ESTABLEcida, en marcha, necesita socio con $ [illegible] utilidades, Almagro 333. v1

REPRESENTACIONES ACEPTO PARA la provincia de Córdoba de casas serias, doy toda clase de informes, Alberto [illegible], 27 de Abril 235. v1

SOCIO para lechería, 350 $: tratar con la dueña, José E. Uriburu 443.

SOCIO CON 450 $, lunch, café, compl., ganará buen sueldo; Pueyrredón 662. v31

SOCIO prec. con poco cap., objetos de bazar, obj. útil., Independencia 3531, d. 31

SOCIO serio con 10.000 $, bien garantidos, se necesita, Esmeralda 135, escr. 4.

SOCIO para buen negocio y garanto capital, necesito por retirarse uno enfermo; Talcahuano 467.

SE AVISA AL COMERCIO EN GENEral, que bajo inventario y tasación efectuado por los contadores señores Luis Ciocco y Alfredo de Matheis, ha quedado disuelta de común acuerdo, la razón social que giraba en esta plaza, con la denominación Musa y Pernas, haciéndose cargo del activo y pasivo de la misma, el señor Juan Musa. Los que tuviesen reclamos que formular, deberán hacerlo dentro de los tres días, en la oficina del señor Ciocco, calle Humberto 1o. 2530, de 9 a 11. Bs. Aires, 27 enero de 1922. v30

UNA BUENA idea es una fortuna. Patentes de inv. y marcas tramita Dr. Rod. Heffter, Tucumán 1363, inf. grat. v30

VENTA de MUEBLES en GENERAL

A LARGOS PLAZOS, MUEBLES; CALLE Cangallo 1036. v7f

A CORRIENTES 2451 liquida muebles de calidad y moda, a precios de fábrica. v1

AL COMPRAR muebles consulte n. prec., Corrientes 1237. Fabricantes. v4

AUTOPIANOS últimos que vendemos barato, $ 1.800, 20 rollos; Callao 345. v2

AUTOPIANO, gran marca, nuevo, por orden vde. guardamuebles Sarmiento 1656. v2

A LOS NOVIOS: gran venta de muebles hasta term. stock, Sarmiento 1116, fáb. v1

A LA CIUDAD DE BUENOS AIRES, muebles, Sarmiento 1385. Dormitorios, $ 260, comedores, $ 140, soliciten catálogo 1922 gratis. v30

ASOMBROSA LIQUIDACION DE UN SElecto y variado surtido de muebles de ocasión para oficinas, salas, dormitorios, comedores, cajas de hierro, jardín, arañas, fantasías, alfombras, máq. de escribir y varios, Esmeralda 65 al 69. — Vernengo e hijo. v4

A... MUEBLES USADOS. ¿Queréis comprar barato? Concurrid al "Remate de las familias", donde encontraréis los que necesiten a mitad de su valor. Grandes ocasiones, por vencimiento de anticipos. Nota: los precios están a la vista fijados sobre cada artículo; Victoria 981. v5f

A CREDITO MUEBLERIA AMERICA; Bernardo de Irigoyen 644. Muebles de calidad a precios módicos. Créditos se acuerdan liberalmente en la capital e interior. Vendemos 30 o|o más barato que en el centro comprar en la Mueblería América, es ganar tiempo, dinero y salir satisfecho. Al interior remitimos catálogo. Visítenos o escriba y será nuestro cliente. Gargiulo Bomchil y Cía. v7feb.

BUEN dormitorio, 3 cuerpos, macizo, $ 350, comed., compl., Moreno 3160. v4

BARATISIMO vendo comedores, dormitorios, nuevos, modernos, roperos, apar., mesas, sillas, guardarropas, Piedras 824.v4

BILLARES N. A. marca The Record American Billiard, son los mejores en plaza, surtido en accesorios, paños Simonis desde 14 $ el metro de 180 de ancho, Salta 535.

BILLARES N. A. "BRUNSWICK", BANdas Monarch (únicos legítimos en plaza), referencias los principales clubs, salones Select, Billar Club, Richmond Bar y Los 26 Billares. Paños Simonis legítimos, y americanos desde $ 10 metro. Bolas marfil y demás accesorios a precios sin competencia. Cía. Brunswick, Libertad 176-90.

COMEDOR SE VENDE, GORRITI 4140.

CAJAS de hierro, grandes ocasiones, liquidamos $ 95; Victoria 981. v5f

COMEDOR fino, tipo paris., compl., marquetería, bcos, nvo., Moreno 3160. v4

COMEDOR, escritorio regio y guardarropa, todo import., otros muebles, vdo. a partic., por ausent.; Obligado 1550, 14 a 19.

COMEDOR $ 100, 120; dormitorios $ 100, 120; guardarropas 50 $; muchos mueb. sueltos de ocas. vdo. San Juan 3264. v1

CAMAS laqué, 1 pl., 18 $; bronce 80, surtidos para hoteles y niños, colchones lana 0.80 k., cat. fábrica, Corrientes 1146.

DORMITORIOS marquetería finos, modernos, baratísimos, fábr. Piedras 824. v4

DORMITORIO roble nort., 3 cps., mueb. sueltos, particular, Moreno 2901, urg.v4

DORMITORIOS y comedores finos, precios muy rebajados, fábrica, Ecuador 726. v7

DORMITORIO fino, desarmable, ancho 2 metros, comedor completo. Moreno 3160 v4

EN MORENO 3160, vean los precios dormitorios, comedores completos. v4

ESCRITORIOS, bibliotecas, juegos de cuero, archivos, no compren sin antes consultar mis precios. Fabbio, Maipú 224. v31

ESCRITORIOS, bibliotecas, mesitas, sillas, cajas hierro, juegos cuero, grandes ocasiones; Victoria 981, Maffei. v5f

EXPOSICION BOZZO HNOS.
1237 CORRIENTES 1233
FABRICANTES DE MUEBLES
Muebles de todas clases a precios de liquidación verdadera.

FABRICA de silla de sala, tapicería, juegos vestíbulo, sillas de comedor, venta directa de la fábrica al consumidor, pidan precios. Tucumán 3641. v31

GRAN liquidación: dormitorios, comedores, aparadores, roperos, camas, heladeras, bañaderas, nuevos y usados; Talcahuano 420. v1

MUEBLES de ocasión. Gran surtido. Vendo barato; C. Pellegrini 714. v4

MUEBLES A PRECIOS DE FABRICA. La Unión Fabricantes, Suipacha 534. v31

MUEBLES A CREDITO, SIN FIADOR, a los señores oficiales del ejército y marina; Muebl. Colón, Cangallo 1036. v7f

MUEBLES DE COMEDOR, UNA VIdriera, vestíbulo y escalera de hierro, se venden, Av. Constituyentes 5638, de 8 a 11.

MUEBLES
A LARGOS
PLAZOS
Cangallo 1116 v2feb.

MUEBLES A CREDITO, SIN FIADOR, para empleados de Banco, ferrocarriles y al personal doc. del C. N. de E., radicados en la capital e interior; operaciones en el día; Mueblería Colón, Cangallo 1036. v7f

MUEBLES con facilidades de pago, mueblería América, B. de Irigoyen 644. A sola firma, acreditando responsabilidad, operaciones resueltas en el acto y con absoluta reserva; Gargiulo Bomchil y Cía. v7f

MUEBLES y tapicería a plazo igual que al contado, novios y flias., visiten Italo Argentina, casa de confianza, solidez, lujo, elegancia, economía, gran variedad, clase, estilo, 1613 B. Mitre 1631. Miniacci Hnos. v3feb.

MUEBLERIA COLON, CANGALLO 1036. —Créditos sin recargo, operaciones resueltas en el acto. Garantizamos los muebles que vendemos. ¿Vd. reside en el interior? No importa. Solicite catálogo. Embalaje y cond. gratis. Cangallo 1036. v7f

MUEBLERIA "LONDRES", PARA COMprar barato. De los estilos más regios a los más sencillos, dormitorios y comedores tres cuerpos, roble macizo y caoba, desde pesos 250, 285, 290, 320, 380, 360, 380, 395, 400. Inmenso surtido de muebles sueltos, a precios de fábrica. No olviden, 871 Sarmiento 871. v31

MUEBLES "LONDRES", MUEBLES. 871 Sarmiento 871. Siempre los más baratos. Con motivo de su gran ensanche de la "Sección Muebles Baratos". Dormitorios y comedores de roble y de caoba a precios de fábrica, donde se compra más barato desde pesos 180, 230, 260, 300, 320, 340, 360, 400, 550, 600, 700, 800. v31

MUEBLES — Acudan a la antigua mueblería Colón y se convencerán de que es la única donde pueden comprar sus muebles con facilidades de pago y sin recargo de precios. Condiciones liberales. Créditos se acuerdan con o sin fiador. Operaciones se resuelven en el acto. Al interior embalaje y conducción gratis. Pida catálogo. — L. Raibenberg y Cía., Cangallo 1036. v7f.

MUEBLES CON FACILIDADES DE PAgo. "Exposición Española". — En mi propio local, Sarmiento 2922. De la fábrica al consumidor. Apunte y no tire mi dirección. Lejos, pero barato. Precios fijos y sin recargo, lo mismo que al contado. Operaciones por cualquier cantidad. Plazo fijo o en dies mensualidades, con garantía o a sola firma. "Casa Marimon". Sarmiento 2922. v6feb.

MUEBLES (Casa Moreau) MUEBLES!!!
668 Cangallo 668
SIGUE NUESTRA GRAN LIQUIDACION HASTA LA TERMINACION DE NUESTRO BALANCE!!

Dormitorios desde	. . . . $	160
Comedores desde	. . . .	150
Salas desde	. . . .	140
Escritorios desde	. . . .	40

Vestíbulos, juegos de cuero, bibliotecas, guardarropas, etc., etc.
GRATIS catálogo para el interior con los últimos modelos.—A. de Rosa y Cía.

MUEBLES CON FACILIDADES DE pago sin recargo de precio, lo mismo que al contado. Precios marcados con números a la vista. Operaciones por cualquier cantidad a plazo fijo o en cuotas mensuales, con o sin entrega inmediata, con garantía o sola firma, resueltas en el acto y con toda reserva. Exposición INGLESA, FUNDADA en 1887 instalada en su local propio, R. Díaz y Cía., 1157 SARMIENTO 1157, entre Carrito y Libertad, U. T. 263, Libertad. v31

MUEBLES, MUEBLES
TERZA HERMANOS
746 Sarmiento 746
Asombrosa oferta nunca vista que sólo esta casa podrá presentar desde hoy al público, por la gran rebaja que de la ley de alquileres obtenemos en nuestros establecimientos. Visítenos, compre o avise a su amigo de esta oportunidad. Vea precios: dormitorios, comedores de roble y de [illegible] especial para matrimonio, a $ 180 [illegible]

VENTA de MUEBLES en GENERAL

MUEBLERIA "LONDRES". MUEBLES 871 Sarmiento 871. Presenta hoy al público su nuevo ensanche de la "Sección muebles baratos", a precios de fábrica. Dormitorios y comedores roble macizo, 3 cuerpos, $ 220, 240, 270, 300, 290, 400, 450, 480, 480 y 550. v31

MUEBLES A CREDITO—BARATTI Y Cía., Corrientes 1145. — Nuestros precios son todos marcados claramente, son los más baratos de Buenos Aires, son los mismos que al contado, con un recargo racional y lógico del 4 al 5 o|o, según plazo convenido. Ventas en 5, 6, 8, 9 y 10 cuotas. Casa fundada en 1882. v4

OJO! POR CRISIS, vendo dormitorio 75 $, comedor 80 $; México 1462. v4

PIANO estudio, $ 100, fonola, 40 rollos, $ 80; vendo, J. B. Alberdi 653, dto. 2.

PIANO eléctrico superior, único aviso, me desalojan, vdo. urg., Salta 751.

PIANOS 100 $ cont., resto plazo, sin fiador, vendo; Falcón 3731, U. T. 1073, Fl.

PIANOS nuevos y usados, gran liquidación desde $ 200, garant. Venezuela 731.

PIANO alemán, gran formato, ricas voces, garantido, vdo. 280 $; Victoria 3793

PIANO pianola, 88 notas, con banco y rollos, vende ocasión, Córdoba 2408.

PIANO espléndido, cruzado bronce, vendo baratísimo, ocasión; Bmé. Mitre 2267.

PIANO MUNDIAL concierto, cruz. bronce, otro est. $ 350, liq. Corrientes 2417. v4

PIANOS alemanes, autopianos, Feurich, Schiedmayer, Romhildt, baratísimos, contado y plazo. Florida 255. B. Mitre 947. v31

PIANOS, gran liquidación, nuevos y usados, desde $ 330, marcas garantidas. Antigua casa Zanboni, Venezuela 634.

PIANOS verticales y de cola, pianos pianola, nuevos y de ocasión, grandioso surtido a precios excep., en venta en La Liquidadora de Pianos, Talcahuano 434 v30

PIANOS: CHAISSAGNE FRERES, Otto, Pleyel, etc., etc., garantidos a $ 280, 350, 480, 530, 650, 680, 750 arriba; "Casa Oliver". Ocasiones; Entre Ríos 627.

SILLAS para comités políticos, nuevas, c|u. 4.80; Victoria 981|85. v5f

SE VENDEN SEIS SILLAS DE SALA, calle Méndez de Andés 747. v30

SE VENDE juego de comedor Jacobean, casi nuevo, sólo a particulares; Victoria número 2026, 2o., A.

SILLAS de Viena y tipo Viena para bar y confitería, a precios baratísimos, venta directa. Soliciten catálogo, precio fijo; Cía. General de Sillas, Maipú 443.

SILLAS de todas clases, para el hogar, oficinas y negocios, desde $ 60 a $ 300 la docena, más de 300 modelos en exposición, de la fábrica al comprador, precio fijo. Cía. General de Sillas, calle Maipú número 443.

VENDO, ausent. regio com. y dorm., vest., arañas, colch. Jujuy 242. v30

VENDO dormitorio fino y otros muebles, Godoy Cruz 2557.

VENDO MUEBLES, DE OCASION; FLOrida número 635.

VENDO por ruptura de casamiento, un dormitorio, B. de Irigoyen 1439, altos.

VENDO urgente, ropero Luis XV, 2 cuerpos, Urquiza 1430.

VENDO COMEDOR, varios dormitorios, escritorios, etc., C. Pellegrini 712. v4

VENDO dormitorio de cedro caoba, en 222 pesos; B. de Irigoyen 1433.

VENDO urg. comedor, dormit., vest., salas, escrit., junto o sep. Corrientes 2538. v1o.

VENDO comedor, dormitorios, sala, espejo, guardarropas, cama bronce, baño, casi todo nuevo, urg., San Juan 3260. v1

VENDO ESCRITORIO MINISTRO, roble, 14 cajones. Verlo de las 16 a 18; José Catolla; Sarmiento 487.

AVISOS para SEÑORAS y SEÑORITAS

A SEÑORAS, 1 $ sem. zap. últ. mod., pida núm., cartas S. B., Serrano 775. v1o.f.

A VER la gran liquidación sombreros y modelos, desde 2.95, C. Pellegrini 524. v31

A CLIENTELA distinguida, masajista, manicura y pedicura atiendo pedidos por teléfono, U. T. Buen Orden 4628, Pozos No. 1543. v31

A RETRATARSE a la Soc. Artística, C. Pellegrini 282. Regalamos peinado y un retrato grande en docena de retratos, postales finas, $ 4 docena. v30

AL GRAN CONCURSO DE BECAS Y medias becas. Curso 1922. Accediendo a múltiples solicitudes de ingreso recibidas, para ocupar vacantes de estudios gratuitos, la dirección del Instituto Fémina, comunica que está abierta la inscripción para optar a las 150 becas o medias becas que ha resuelto conceder repartidas en los cursos siguientes: encajes y bordados, corte y confección de lencería y vestidos fantasía y sastre, dibujo, pintura, repujado, pirograbado, piano y solfeo, grados primarios, 2o. año Normal, 2o. año Liceo y 3er. año Liceo. Las clases empezarán el 1o. de marzo. En breve se cerrará la inscripción. Cualquier señorita honorable puede solicitar una vacante para seguir estudios y dipl. La secretaría funcionará de 9 a 18 horas, Callao 606 v30

BUENA modista fantasía y sastre, a familia, día 5 $; Ayacucho 1366. v30

BUENA manicura y masajista diplomada, horas de 10 a 12 y de 15 a 19, México 1480, dpto. 6, bajos. v30

CANAS, RADIAL, $ 3.90, A. Mailrat, calle Ayacucho 940, U. T. 5572, Jcal.v31

DEPILACION completa, se consigue con el Extractor Vegetal Inofensivo. Unico compuesto que extirpa de raíz vello, puntos negros, quita arrugas, pecas, emblanquece y preserva el cutis, anulando la electricidad y baños faciales. Prueba gratis. Sra. Giner, Entre Ríos 926. v4

MODISTA, Paraná 151. Moldes, vestidos, arreglos, tapados, pieles, prec. mód.v30

MASAJISTA manicura, a domicilio, Chile número 924, 1er. piso, Derecha v31

MANICURA pedicura y masajista diplomada, curación de la caspa, se dan lecciones fáciles; 25 de Mayo 532, piso 1. v4

MASAJES faciales y corporales, manicura, pedicura. De 9 a 12 y de 14 a 19. Avda. de Mayo 1276. Subsuelo, izquierda. v30

SOMBREROS SEDA o fino castor, últ. moda, desde 10 $. Esmeralda 879.v8feb

SASTRE ex-cortador de Marone, hechura tailleur 35 $, fantasía 25 $, reformas y moldes, S. Juan 775. U. T. 2858, B. O.v3feb

SE DAN LECCIONES de bordados a máquina y se toman trabajos, Sarmiento número 4423. v30

VESTIDOS eleg., sombreros casi nuevos vdo. bar., M. Louise, Corrientes 1364. v2f.

ZURCIDORA, tejedora, trabajos invisibles Alsina 1894, U. T. 4721, Lib. v30

ZURCIDORA tej. invisib., ropas, alfomb. Viamonte 710, T. 2811, Av. v3

ZURCIDORA, tejedora diplom., especial, apolillado, Tucumán 2248, dep. J. v4

ZURCIDORA y tejedora, se arreglan camisas, Bmé. Mitre 1119. v4

ZURCIDORA tejedora, invisibles, en toda clase de ropa, Libertad 181. v1

ZURCIDORA y tejedora, única diplomada de verdad, Maipú 534, U. T. 6373,Av. 17f.

AVISOS PARA HOMBRES Y NIÑOS

A $ 15 DOY vuelta trajes y sob. y ref. hechura $ 25, Colotta, S. Juan 783. v3f.

A 10 y 20 $ doy vuelta sobr. y ref. trajes, $ 15 y 20, señora 35 $, hech. 35; trabajo fino, Perú 688, U. T. 1150, Riv. v5

A $ 10 DOY VUELTA sobretodos y perramus, traje 15 $, hago otros trabajos muy especial y muy barato, sin igualar; Cochabamba 1165. v4

CAMISAS para hombre hago medidas y composturas especiales; Alsina 1514. v3

DOY VUELTA TRAJES, sobret., hago hech., c. esm., reformo, limp., planch., zurcir, tejer, trab. fino, a domic., Hellmann, Cangallo 746, U. T. 5615, Av. v31

EX CORTADOR de George, hechuras, $ 25, doy vuelta traj. $ 15, sobretodos 10 $, ref., S. Juan 775, U. T. 2858, B. O. v3feb

LA TINTORERIA THE OXFORD, es la mejor en limpieza, teñido, reformas y dado vuelta, San Martín 529, U. T. 4495, Av. y Cabildo 535, U. T. 1632, Belgrano. v4feb

VENTAS VARIAS

ALAMBRE tejido a 14, 16, 22, 28, postes a 95, chapas, liq. Chacabuco 559. v31

ALAMBIQUE casi nuevo, doscientos litros de rapac., se vende; México 1200. v2

ACEITE c. oliva Tortosa y Oneglia fino, p. ensalada, a 1.40 litro, a domicilio, C. Barros 319, U. T. 3633, Mitre. v3feb

ALAMBRE TEJIDO A 0.14, 0.10, 0.24 met. cuad., postes 3x3 a 1 $, id curup. 3x3 2 $; tranq. lap. 4 met. 65 $; postes quebracho, col., $ 2.50; Lima 1161. v30

A COMERCIANTES DE LA CAMPAÑA Y revendedores ofrecemos artículos de bisutería (joyas falsas). Fantasías, al por mayor. Siempre novedades. Hacemos grandes rebajas. Casa introductora, Chile 914. v10

BASCULAS selladas y balanza dos platos, de ocasión vdo. Boedo 755. v3f

BANCOS carpintero, mostrador y madera, vendo, B. Mitre 3182.

BOLSAS rigo primer uso sin rem. 12 con 8, Soler, Sarmiento 412. v3f

BOLSAS TODAS CLASES vendo y confecciono, Uspallata 2873, U. T. 400 Corr. v1

BANDONEONES alemanes muy baratos, catálogo gratis. Romero Fernández, Florida 256. v30

CAJONES, FLEJES, ZORRAS, USADO, vendo barato, Alsina 2238-50. v6

CAÑOS nuevos, esp. 2" $ 1.50 m|n metro, liquido; Q. Bocayuva 979. v3feb

CHAPA negra y galvanizada 26 al 12, barato, liquido; Q. Bocayuva 979. v3feb

CARPAS confeccionadas, de todas formas y tamaños, Casa Longobardi, Bolívar 380. v30

CAÑOS VITRIO aprob. extr. $ 2.10 c|u. Caños hierro desag. 4", 0.25 c|u. Machimb. tea 1a., $ 0.30 pie; Canning 560. v2

CAJAS REGISTRADORAS, DE TODOS modelos, componemos, gran stock de repuestos, "La Maquinista", San Martín 343, U. T. 4237, Avenida. v30

CARPETAS DE LINOLEUM 1.35x1.75, $ 34; 2.10x2, $ 42; 2.55x3.65, $ 72; caminos ancho 69 ctms., $ 2.50; esteras y alfombritas, precios excepcionales. Casa de alfombras, Rivadavia 1935. v2

VENTAS VARIAS

FUNDAS para juegos de sala y pianos, se va a domic. con muestra, Uruguay 132, U. T. 2266, Libertad. Despax de Ruz. v30

FUNDAS BLANCAS Y COLORES DESDE 20 $, pianos 10, corte y cose, pianos, 8; salas, 8; Perrier, Viamonte 1566. Va a domicilio, U. T. 4264, Juncal. v31

LAMPARITAS más de 1.000 para voltaje 110 se venden baratas; Perú 134. v1

LONAS blancas, rayadas e impermeables, precios especiales, para toldero y revend. Casa Longobardi, Bolívar 380. v31

LONA RAYADA, para toldos y cortinas, ancho 110 ctms., a $ 2.30, liquido lona impermeable; Rivadavia 1915. v2f

LONAS IMPERMEABLES DE CAÑAMO, lonas de algodón en piezas y confeccionadas, precios de mayorista; casa Longobardi, Bolívar 380. v31

LONAS ALGODON O IMPERMEABLES, "La Perfección", en piezas o confeccionadas a mano o a máquina. Calidad inmejorable. Precios sin competencia. Visite la sucursal Saint Frères, 999 Bdo. de Irigoyen, U. T. Buen Orden, 4753. v2feb

PLANTA vendo, en tina de madera y portland, por mud., Corrientes 1753.

PAPELES PINTADOS DESDE 0.45 EL rollo; B. Mitre 2271, U. T. 6210, M. v7f.

PAPELES PINTADOS, ingleses, variedad de gustos, desde $ 0.50 el rollo. Importado directamente. "Your Home", Victoria 676, U. T. 1353 Av.

PARA MOTOCICLETAS se vende un lote de cajones sidecar de reparto, asientos, horquillas, ruedas, tanques de nafta, gomas, guardabarros, faroles y otros accesorios, Perú 134. v1o.

SILLAS NUEVAS Y USADAS, heladeras barat. hay Sarmiento 1646, Alfonsín.v3f

SOLDADURA autógena, vendo por lo que den; Basavilbaso 4659, Lanús. v31

SE VENDE cocina a gas, flamante y moderna; Libertad 1077.

SE VENDE baranda lustrada de cedro, con vidrio inglés, Salta 146.

SE LIQUIDAN POR CUALQUIER PREcio 150 sillas y 60 mesas de hierro, en buen estado, Rivadavia 893-96.

SE VENDEN incubadoras con sus correspondientes criaderos marca "Champion Bell City", ocurrir "Criadero Argent.", C. G., Poste Restantes, Morón, F. C. Oeste. v30

TOLDOS BLANCOS O RAYADOS, "LA Perfección". Gran surtido en colores inalterables. Precios sin competencia. Confeccionamos y colocamos. Sucursal Saint Frères, 999 Bdo. de Irigoyen, U. T. Buen Orden 4753. v2feb

VENTILADORES de ocasión, de techo y mesa, vendo. E. Molle, E. Ríos 1061.

VENDO 3 bancos carpintero; Moreno número 2228.

VENDO 5 VENTILADORES DE TECHO, c. continua, San Juan 2874.

VIDRIO, vidriera, se vende, 1.20x1.10 y 1.20x63, Rivadavia 1837.

VARILLAS quebr. blanco 1 1|2x2x1.40 a $ 0.16 c|u. vendo. Vélez Sársfield 580

VENDO 1000 cajas para zapatería, un lote calzado, y varios útiles; Bompland número 1675.

COMPRAS VARIAS

CAJA Registradora National, usada, compro. S. Martín 343, U. T. 4237, Av. v30

COMPRO cajones de kerosene y nafta con latas a $ 1.50. Avenida Alcorta 1689. v1

COMPRO semilla de cardo de Castilla, necesito mucha cantidad, pago precio excepcional, por carta M. Rodríguez Otero, Bulnes 264. v30

COMPRO y adelanto dinero por mercaderías generales y automóviles, preferencia tejidos, tienda y mercería, operaciones rápidas; Charcas 1279 (tienda), de 8-12.

DESTILADORA de aceite para garage o industria, se vende; Perú 134. v1

DENTADURAS POSTIZAS USADAS, compro aunque rotas, de 2 a 4 $ el diente; mecánico dentista, Lavalle 384, bajos.

SE RECIBEN propuestas para la construcción o venta de 50 butacas, 4 sofaes, 4 espejos marcos dorados, una alfombra de 13.30x10.80, 10 cortinas; Club Artesano, Salto Argentino, C. G. B. A. v30

YUYOS MEDICINALES SE COMPRAN; Talcahuano 173. v30

FONOGRAFOS, MAQUINAS de COSER, FOTOGRAFICAS y de ESCRIBIR

A PLAZOS máquinas escribir, sumar, A. Arbizu y Cía., Victoria 629. 1.fbr.

A FAMILIA vendo máquina Singer, casa particular; Constitución 2056.

A 25 Y 50 $ vdo. máq. Singer, N. Home y otras, escritorio, bord., Bolívar 152.v5

A 25 y 50 máq. Singer y N. Home, una escritorio barata, Cangallo 1582. v4

A $ 10 mensuales vendo máq. de coser; Lavalle 1282, U. T. 3033, Lib.

A PRUEBA vendo máq. Singer, bobina, otra lanz. $ 30; Belgrano 3428.

A $ 0.80 pago kilo discos rotos, no Columbia, Casa Chica, Salta 674-676. v4

APROVECHE ESTA GRAN OPORTUNIdad, por exceso de mercaderías: máquinas de escribir, modelos recientes, nuevas y de ocasión, precios regulados; stock de papeles carbónicos y cintas recién recibidas. Mayoristas, precios especiales. Gran taller de reparaciones. No deseche esta oferta, será por pocos días. La Maquinista, San Martín 343, U. T. 4237, Av. v30

COMPRO máquinas de escribir de ocasión y un motor de un HP., 230, continua, Carlos Calvo 4037.

DOS buenas máquinas Singer vendo, casa particular, Salta 564. v4f

FONOGRAFO espléndido Columbia, 50 piezas opera, vdo., $ 65; Esmeralda 962.

FLIA. VDE. máq. coser bobina, c. caja, útiles bordar; Victoria 3026.

FONOGRAFO regias voces. 50 piezas, vdo. 45 $, Rivadavia 2143, Dpto. 2.

FONOGRAFOS desde $ 18, discos $ 0.50, camb. $ 0.30, Casa Chica, Salta 676. v4

FAMILIA POBRE vende la máq. Singer, borda; urgente; Victoria 2975.

GRAMOFONOS hago composturas bien, siempre baratas, Ward, Salta 676. v4

MAQUINA Singer nueva, bobina y otras, vendo, $ 30, México 1462. v31

MAQUINA DE ojalar, Singer, 71-30, 33-19 flamante, vendo, Constitución 3127.v30

MAQUINAS DE ESCRIBIR, NUEVAS Y de ocasión, no debe Vd. comprar sin antes visitar "Casa Iturrat", sec. Máq. de escribir, Lavalle 1182, U. T. 3813, L. Accesorios. Taller composturas. v10febr.

MAQUINAS de escribir de todas marcas a precios de ocasión. Remington de un color desde 55 a 85, de dos colores desde 95 a 100 $, vean nuestra vidriera y se convencerán; arreglamos barato, bien y garantizado. Emporio Americano, Maipú 272.

SE VENDEN máquinas de coser, ocasión, urgente, San José 780. v1

SU MAQ. de escribir funciona mal? Llame U. T. 4464, Juncal. Niquelado y reconstrucción de máquinas, Paraguay 1937. v6feb.

VICTROLA VICTOR XVI, LIQUIDO a mitad de su valor, Reconquista 291. v31

MATERIALES de CONSTRUCCION

A $ 0.30 metro lineal mach. Paraná 1x3 nuevo 1,1x6, a $ 0.22 con descuento de 5 o|o. Tortosa Hnos., Charcas 2941. v5feb

A $ 1.22 METRO lineal tea 3x6, nuevo, 3x3 $ 0.60, 1x3, $ 0.20, con 5 o|o descuento. Tortosa Hnos., Charcas 2941. v5feb

A PRECIOS bajos, vendo puertas, ventanas, chapas, maderas nuevas y usadas, Tortajada, Pueyrredón 622. v31

A $ 0.35 metro lineal, machimbre, tea, 1x3, nuevo, 1|2x6, $ 0.37 con 5 o|o de desc. Tortosa Hnos., Charcas 2941. v4fb.

AZULEJOS 15x15, extr., $ 6.40 m., mosaicos nuevos 2.90 m., puertas nuevas, 80 c|u., ocas. Canning 560. v3f

ALBAÑILES! Tablones, chapas 1er. uso, rieles 2", tirantes N. P. 18, Canning 560, C. T. 124, V. Crespo. v3f

A $ 2.70 CHAPAS canaleta, 5 pies, galv. nuevas, inglés grueso 7, $ 3.20; 8' $ 3.70; 9' $ 4.20 y 10' $ 4.70; con 5 o|o de desc. Tortosa Hnos., Charcas 2941. v5feb

AZULEJOS, 15x15, m. 2 colocados, $ 350 s|c., $ 7, mayólicas lisas y relieves, zóc., guardas, sol, precios a Carbonell, casa imp., Constitución 3362, U. T. 439, Corr. v4

A $ 15.50 ojeallado los cien kilos chapas canaleta, galvanizadas, nuevas, inglés grueso de 6 a 10 pies, con 5 o|o de descuento. Tortosa Hnos., Charcas 2941. v5feb

A TORTOSA Hnos. Pida catálogo de puertas y ventanas de cedro, más convenientes que de pino, entrega inmediata; Charcas 2941. v4feb

ALAMBRE TEJIDO GRUESO Y FINO, postes con perilla, chapas canaleta, baldosas, mosaicos, azulejos, maderas pino tea a precios de remate, Binaghi, Lima 1563.v31

A B. IRIGOYEN 1544, COMPRE TIRANtes tea y Paraná, piso 1x3 y 1x6, cieraso 1x6, 1x5, forro de casillas, chapas canaletas y lisas galvanizadas.

A LA GRAN EXPOS. PUERTAS, vent., cel., rejas, mat. 1a. clase. Esparza 43 a 1|2 c. de Rivadavia 3300 y 3 c. Once, subte. Loria. Pida catálogo. v30

A 0.55 VENDEMOS TEA 3x4, SUPERIOR calidad. A 0.13, 0.14, 0.15 y 0.18 ctvs. kilo, vendemos tirantes hierro, perfiles Nos. 10, 16, 20, 22, 24 y 30. a 55, 65 y 45 pesos vendemos cabriadas de madera reforzada, de 14, 11 y 9 metros. Dirigirse Rivera y Rawson. v30

A COMPRAR BARATO, carpinteros, albañiles, etc. Rollos peteriby, guatambú y cedro paraguayo a $ 0.25 el pie, c., curupay y lapacho $ 0.30 en tablones a $ 0.35, vigas piraipitá a $ 0.28, tipa a $ 0.31, roble N. A. a $ 0.50, raulí a $ 0.25. Existencia permanente de maderas aserradas y estibadas; aserradero Yatay 825. v2fb.

ATENCION: EN MORENO 2884, ESQ. Catamarca, encontrará sin el delirio de los millones que hacen reír, los precios más bajos en materiales de construcción en general. Tirantería tea, 2x3 a 17, 3x3 a 57, 3x4 a 73, 3x6 a 1.65, tirantería Paraná 2x3 a 25, 3x3 a 35, 3x4 a 46 y 3x6 a 64; machimbre para forro, pisos, cielorrasos de tea y Paraná desde 0.20 el pie cuadrado, chapas canaleta de cualquier marca a 34.50 los 100 kilos, de 6 pies a 2.40, de 7 a 2.90, de 8 a 3.40, de 9 a 3.90 y de 10 a 4; puertas ventanas, rejas, balcones, columnas, mosaicos, baldosas, azulejos, arena, cal, portland aprobado, etc.—Pérez Leveratto Hnos., U. T. 6186, Mitre.

MATERIALES de CONSTRUCCION

A ZAGALSKY y Cía., CATAMARCA 251. Maderas nuevas, Pino tea y Paraná.

Alfajías	1x3	met. tea de $ 0.12	a $	0.09
"	1x3	" " " " 0.20	" "	0.13
Piso	1x3	" " " " 0.25	" "	0.15
Cirraso	½x6	" " " " 0.27	" "	0.21
Tirante	2x3	" " " " 0.36	" "	0.26
"	3x3	" " " " 0.56	" "	0.39
"	3x4	" " " " 0.72	" "	0.46
"	2x6	" " " " 1.15	" "	0.68
"	3x8	" " " " 1.60	" "	1.—

Chapas canaleta igual, marca "Globo", de 6 a 12 pies, 100 kilos	" 34.—
De 6 pies a $ 2.40 c|u. Gruesas a	" 2.60
" 7 " " " 2.90 "	" " 3.—
" 8 " " " 3.20 "	" " 3.45
" 9 " " " 3.60 "	" " 3.90
" 10 " " " 4.— "	" " 4.30
" 11 y 12 pies, tenemos disponib.	
Cemento aprobado, bcas. 180 k. . a	" 11.90
Forros casillas, metro cuadrado .	" " 0.96
Cielorraso ½x6, metro cuadrado .	" " 1.45
Machimbrado 1x3, metro cuad. .	" " 2.50
Postes quebracho, cada uno . . .	" " 1.40
Pino Paraná, pie cuadrado . . .	" " 0.12
Tablas cepilladas 1x12, pie cuad.	" " 0.15
Roble americano 1.a, pie cuad. .	" " 0.40
Raulí, cedro chileno, pie cuad. .	" " 0.34
Tablones albañil, metro lineal . .	" " 1.—

Nuestra casa está atendida por los mismos dueños, que es la mejor garantía, tanto en los precios, peso, medida y calidad, a 3 cuadras de Plaza Once. Importadores.—Catamarca número 251. v30

BALDOSAS techar, extranjeras, francesas, $ 100 millar. Av. La Plata 439.v31

BARATO! puertas, ventanas, celos., chapas, balcones, cortinas metálicas, art. sanitarios, Canning 584, U. T. 3177, Mit.v3f

BALDOSAS coloradas, mosaicos, machimbre tea y tirantes 3x3, 3x4 y 3x6, puertas y ventanas, vendemos, R. Peña 747.v31

CAL Córdoba, vagón 18 ton. vendo a 50 $ mil kilos, Vélez Sársfield 580.

CABRIADAS aprobadas, 5.55 $ 70, 10 $ 80, 12 $ 130, 17.32 $ 300, Boedo 149. v30

CORDONES de granito, usados, vendo cualq. cantidad, La Madrid 1972. v2f

CHAPA CANALETA, OCASION, IMPORtante lote, vdo., B. Irigoyen 1544.

CEDRO PARAGUAYO, VENDO A 24 cts. canteado y seco a 28 cts. el pie; Garro 3020; Rioja 1750. v1

CEDRO Y ROBLE estacionados para empleo inmediato, venden E. L. Vigliani y Cía., Perú 69. v5feb

CHAPAS canaleta fábrica globo a $ 34, los 100 kilos, otras a 0.40 el p. machimbre, tirantes tea y Paraná, vendo muy barato, Quintino Bocayuva 970.

DEMOLICION: se venden puertas, machimbres y ventanas en buen uso; Mitre esq. Berutti, Avellaneda. v30

GALPONES tinglados, techos preparados para armar, muy económicos, catálogo e informes; lido. Irigoyen 1544.

JUEGO puertas y vidrieras de negocio, vendo, Belgrano 1066. v31

LADRILLOS REFRACTARIOS, 25 nuevos, se venden Paysandú 1342. v1

MOSAICOS estacionados, calcáreos y graníticos, garanto calidad, brillo y duración, 15 o|o rebaja, pedidos a Castagnino, fábrica, Av. La Plata 439. v31

PIEDRA PARA PISO DE ENTRADA de auto o carro vendo, Gazcón 1165. v30

PORTONES, puertas jardín, rejas, cinco puertas con banderolas zaguán, cancel, una de calle, todas roble; al primero, vendo, French 2602. v31

PUERTAS cedro 3.20x1.10, $ 130; pino, $ 90; de 3x1.10 $ 115 y 85; 2.50x1.05, $ 85 y 70; 3.40x0.75, $ 65 y 50; liquido, Vélez Sársfield 580.

SE VENDE PEDREGULLO USADO, tratar con el encargado en el dique 2, cabecera Noroeste. v2

USADO, ZINC, puerta, machimbre, tirantes mad. d., columna, Triunvirato 999 vlo.

VITRAUX M. PLA Y VALOR, OLLEros 4142, U. T. 1505, Belg. v20

VESTIBULO de hierro y vidrio 30 metros cudr., vendo barato. Bacacay 3151. v30

VENDO CHAPA LISA, DE OCASION, varias medidas; B. de Irigoyen 1544.

VDO. 30.000 pies madera, 1x4, 1 cajón auto; Mármol 705.

MAQUINARIAS y ARTICULOS RURALES

A E. G. Siemens Marelli, gran ocasión, vendo; Garay 2806. v3f

AGUJEREADORES, máq. esmeril, trasmisiones, vendo; Belgrano 1753.

ALTERNADA, motores de 1|2, 1, 1 1|2, 2, 3, 5, 7 1|2 HP., bar., gar., Belgrano 1753

A COMPRAR MOTORES VAPOR, FIJOS, semifijos, locomóviles y a tracción, a gas pobre y nafta, calderas horizontales y verticales, todos tamaños, máquinas agrícolas, maquinarias en general y accesorios para todas las industrias. Visiten la Casa Depietri, Moreno esq. Jujuy, U. T. 4283, Mitre; C. T. 18, Oeste. v31

BALANCINES, compro mediano y chico, a fuerza motriz, y tijera a mano, de un metro cincuenta de hoja para cortar cuero o cartón. Diríjanse solamente por carta, precio y estado; Córdoba 3460, G. Cía.

CONDENSADOR a sup. vdo., puede desc. 1 máq. 1000 HP., Moris, P. Mendoza 1501

CALDERAS 80 y 100 HP., Sulzer y Ruston, vdo. Estela y Cía., Brasil 1661. v3f

CEPILLADORAS, tupí, garlopa, escopiadora, afiladoras, machehembradora, patera automática, vendo; Gazcón 1062.

GARLOPA, cepilladora, tupí, etc., compro; Belgrano 1753.

LIMPIADORA DE CEREALES se vende; Pinzón 535. v1

MOTORES eléctricos 1 a 200 HP., vendo a prueba; Mitre 322, Avellaneda. v3f

MAQUINA PARA OJALAR TRAJES SE necesita. Of. Casilla de Correo 970. v30

MAQUINAS agujerear, como nuevas ocasión, vendo, French 2602. v31

MOTORES a nafta, eléctricos, vendo y cambio, Bmé. Mitre 4119. v31

MAQUINA Joja, bobina central, la mejor de Alemania, vendo; E. Ríos 994. v2

MOTORES c. c. de 2, 5, 8 y 15 H. P., de 440 volts, vendo; Gazcón 1062.

MOTOR Diesel horizontal. 76 HP., a toda prueba, se vende, verlo Rondeau número 1746, tratar Perú 134. v1

MOTOR 1 caballo A. E. G. c. alternada muy bueno, cambiaría con otro c. continua; Pichincha 1145.

MOTOR MARINO 4 a 5 H. P. EQUIPO completo con contramarcha, compro ofertas a "C. K. T.", Bolívar 759. v30

SIERRAS sin fin de 1000, cepillo combinado, poleas, cojinetes, vdo. Belgrano 1753

VENDO máq. escribir Smith Bross, modelo 5, casi nva., bar., Pueyrredón 638.

VENDO motores de 1|2, 1, 2, 5, 17 HP., c. c. y varias poleas trasmisiones; San Juan 2874.

ZAPATEROS, liq. 25 docenas badanas negras, para forro, $ 2.75 docena, máquina, hormas, sacabocados; Chiclana 2687.

AUTOMOVILES, ACCESORIOS y AFINES

AUTO EUROPEO VENDO DE OCAsión; Carlos Calvo 3474. v31

AUTOMOVIL PEUGEOT d. f., 20|30, recién ajustado, vendo; Rocha 860. v31

AUTO FORD con arranque casi nuevo, vendo, Bustamante 2154, hasta las 14.

AUTO OAKLAN vendo por ausentarme a Europa; Rivadavia 4783, tr. 9-12. v31

AUTO vdo. Scripps Booth, voiturette, c/chicho, arranque eléct., Güemes 4530

AUTO Fiat, 15 HP., vendo ocasión, nuevo. Patricios 8. v1

AUTOS SE RECIBEN en depósito, Bustamante 2643, U. T. 3347, Palermo.

ARRANQUE Ford con batería completa, poco uso, vendo barato, Córdoba 2618.

ATENCION! Ford tipo Sport, con capota milord, ideal para persona de gusto, y un regio Hispano Suiza tipo Alfonso XIII, vendo barato, Medrano 325. v31

ALFOMBRAS PARA AUTOS, ancho 1 metro, a $ 12 y 17; linoleum, 6 $ mts., dinrubber para estribos a 5 $, mt. Casa especial, Rivadavia 1915. v2

AUTOMOVIL AMERICANO, 4 cilindros con arranque y equipo eléctrico, d. f. como nuevo, y furgón Renault de reparto, se venden por lo que den; Castillo 248.

CARROCERIA doble faetón, 7 as., se vende de ocasión, Bustamante núm. 3643.

CAMIONES Fiat de 4 y 5 ton., liquidamos. Patricios 8. v2

CAMIONES FIAT, de poco uso, garantidos, se venden; Rioja 1580. v31

CAPOTAS Ford 20 $, cortinas 5, almohadones 15, fundas juego 35, R. Peña 303

CARROCERIA limousine, landaulet, cigarro, faetón, vdo., Pueyrredón 1366 v1f

CARTERS de automóviles, motocicletas y todo material de aluminio soldamos, Laffitte, Granaderos 308. v30

DION BOUTON, regio faetón y limousine, vendo, Las Heras 3453.

DODGE faetón, perfecto estado, liquido; Sarmiento 1364. v31

FORD SEDAN, CON MEJORAS, VENDO barato; Av. Vértiz 1344. v30

FORD, TAXI, VENDO OCASION; garage Retiro; Paseo Alem. v31

FORD part. vdo., de oc., con fac., d. f., ajustado y pintado; Canning 2262.

FORD faetón landaulet, voiturette, chata vendo precios rebaj. Pueyrredón 1366. v1

FORD a toda prueba, con mejoras, liquido a primera oferta, Córdoba 3944.

FURGON FORD, AMPLIO, ALQUILO, Rivadavia 2289.

FURGON FORD, VENDO BARATO, Rivadavia 2288.

FORD arranque eléctrico, 2 asientos, tipo carrera, lo mejor para campaña, vendo a prueba barato, Pasco 679. v30

GARAGE Golondrina a cargo del aviador Mira, espacio y cocheras disponibles para ochenta autos, Moreno 1379. v31

MORS, 7, 7 asientos, vdo., con facilidades; Caseros 3749. v31

MAGNETOS Bosch y de otras marcas alemanas, vendo desde $ 40, Alsina 2318-63, U. T. 6606, Mitre. v31

MORS se vende a toda prueba, con dos carrocerías landaulet, d. vidrios, 1.700; Agüero 1861, verlo de 16 a 18. v1o.

OVERLAND 85, particular, 7 asientos, toda pba., véndese; Rivadavia 1865. v1

OAKLAND 6 cil., 5, vdo., Ford, sedán y camión Ford, arg., Güemes 3532. v31

AUTOMOVILES, ACCESORIOS y AFINES

REGIO AUTO MORS D. FAETON, ESP. para campo, permuto por terreno, pago diferencia; Córdoba 2618.

SEIS FORD preparados para trabajar vendo hoy, ocasión; Chiclana 3333. v31

TAXIMETROS nuevos vdo., precios rebajados, coloc. garant., Santa Fe 3445. v4

VENDO Studebaker en muy buen estado, admito Ford, Uspallata 1850.

VENDO CHEVROLET, Limousine, buen estado, patente 1922, a toda prueba y barato. Solís 1641, de 9 a 12. v30

VENTA de PAJAROS, PERROS y AVES de CORRAL

LA NUEVA, remesa de canarios flautas y el más espléndido lote de belgas y holandeses, llegados a ésta se encuentra en venta en casa Salomone, Sarmiento 1348. v30

PALOMAS MENSAJERAS VENDO, también capuchinas, Castro 1085. v30

LULU BLANCO, CACHORRITO, SE vende; Viamonte 1337.

ANIMALES y RODADOS

ATENCION! SULKY BARATO, VENDO, Callao 255. v30

AZCUENAGA 726, 400 carruajes, arneses de todas clases y precios, liq. v4feb

ANTES DE COMPRAR SULKYS, consulten nuestros precios; E. Ríos 1036. v2f

AMERIC., breack, milores, tonneaux duc. sulkys, etc. vdo. P. Maestro, Moreno 1423

ALCION, excelente bicicleta tubular, de carrera, vendo $ 140; Echeverría 2301.

ALSINA 2953, P. Gatti, sulkys, americanas, breaks, dog-carts, pr. rebajados. v31

BICICLETA paseo nuevita, otra vistosa, 55, una Srta., Rivadavia 2143, Dpto. 2.

BICICLETA italiana, lujosa, otra por 55 $, una 1|2 carrera; Pichincha 996.

BREACK PARA CAMPO, SOLIDO Y LIviano, vendo; Larrea 341. v31

BREACK, yegua y guarnición, patente, vendo, Paraguay 2342. v30

BREACK, sulky, caballos, vdo. urg. por mudarme; Lavalle 1535. v30

BICICLETAS inglesas, vendo, facilidad de pago, Iturrat; Lavalle 1182. v10febr.

BICICLETA niño 9 años, b. marca y estado, compro, Rodríguez 585, Lomas F. C. Sud. v30

CHATA, guarnición y caballo, B. D. C., K. 2.000; Rivadavia 5434.

DOCKAR LIVIANO Y FUERTE, LLANtas goma de coupé, vendo atado, con caballo a toda prueba; verlo de tarde Monte Egmont 225. v30

FURGON, caballo y guarnición, en buen estado, vendo 500 pesos. Calle Constitución número 1717.

MILORD IMP., part., vdo., Reconquista 144, escr. 40. T. 1705, A., 14 a 17. v30

MILORD, LLANTA GOMA, NUEVO, Liviano, vendo; Agüero 1143. v31

MOTOCICLETA Humber 3 H. P., 3 cambios liquido, 300 $; Piedras 461.

MOTO TRIUMPH, 3 1|2 HP., CON DESembrage, casi nueva, con todo su equipo vendo, Australia 2700. v31

SULKY CAPOTA, BARATO VENDO, calle Callao 255. v30

SE VENDEN DOS CHATAS, CON TRAbajo, 15 de Noviembre 1726. v30

SE VENDEN dos coches, caballos y guarniciones, Ocampo 2570. v30

SE VENDE UN CHARRET, ARMADO; José Martí 716, Flores. v30

SE VENDE un carrito de cocina, nuevo, una semana de uso, todo completo; Bolívar 1320. v1

SE VENDE UN CARRITO NUEVO DE media changa y una chata con dos caballos. Laprida 1293. v31

TRICICLO VENDO, PAVON 2611. v30

VENDO un mulo de tiro a prueba, Verlo y tratar Baigorri 175. v30

ALQUILER de CASAS y DEPARTAMENTOS

ALQUILASE casa chiche, toda comod., Uriarte 1666, tratar Gurruchaga 1831 v30

ALQUILASE casa, Arenales 1376, 3 hab., 2 c. baño inst., ag. cal. y dep. v30

ALQUILASE CASA LUJOSA Y GRANde, Montevideo 1157. v30

ALQ. casa, esq. alta, moderna, 220 $, verla de 9-11 y 14-16, C. Calvo 2610. v30

ALQ. CASA, 6 hab. princ., 3 servicio, dependencias; Ecuador 684. v30

ALQUILO CASA nueva, 5 habitaciones, vest. y dep., Castro 831. v30

ALQUILASE Petit Hotel; Rodríguez Peña 272, Visítese 10 a 17. v31

ALQUILO, CASA DORREGO 2220, $ 220, 6 piezas, etc. v31

ALQUILASE BUENA CASA, 6 h., dep., sin fondo; Goya 207, de 16 a 18.

ALQUILASE preciosa casa, Sarmiento 2453, verla de 9 a 12. v1

ALQUILO casita 3 habitaciones, calle Loyola 1644. v1

ALQ. casa cómoda, amplia, 8 hab., 2 serv. Charcas 3327. v31

ALQ. PARTE de casa, moderna, como depto. 5 habitac., confort., Salta 1140.

ALQUILO, RIVADAVIA 2642, CASA DEpartamento.

ALTOS, ALQUILO CASA, 5 PIEZAS, Federico Lacroze 3723.

A 1|2 C. Corrientes, casa 6 hab., baño, vest. subsuelo, com., alq., Yatay 170.

ALQUILASE casa-quinta, 5 habitaciones y demás dependencias, Mercedes 384 v31

ALQUILO espléndida casita, recién terminada, con subsuelo para taller o depósito. Dorrego 356 v30

ALQ. RIVADAVIA 2031, lujosa casa, 6 hermosas piezas, con parquet, servicio y todo confort. v30

ALQUILASE casa quinta, Rivadavia No. 11036, 3 piezas, comedor, cuarto de baño y cocina, por 130 $. v30

A 3 CDS. RIV. 8000 VENDO CASA. Sala, com., 3 hab., dep. Vinelli, S. Martín 345.

ALQ. $ 350, casa baja, 2 salas, vest., 5 habit., baño, ag. caliente, coc., pza. serv. y dep. Paunero 2842, a 1 c. Las Heras

ALQUILO 400 $, regia mansión, altos, gran hall, 10 hab., un paso subt. R. J. Vieit. Otamendi 302, alt. Rivad. 4700.

ALQ. casa baja, Coronel Díaz 1768, entre Güemes y Charcas, 10 pzas., coc., antec. y baño, García Quirno, B. Mitre 552

ALQUILO casa nueva, Paraguay 1233, primer piso, seis piezas y comodidades, verla de 9 a 12 y de 16 a 18.

ALQ. CHARCAS 3758, AMPLIA Y COmoda casa, 7 hab. y depend., con fondo, tratar S. Fe 3530, llaves Charcas 3619

ALQUILASE PARA 1 MAYO, P. HOTEL todas comod., puede visitarse de 16 a 18, Esperanza 165, Rivadavia altura 8100. Tratar V. Gómez 3146. v31

ALQ. LINDISIMA CASA NUEVA, PAraguay 3531, 6 piezas grandes, empapeladas, 2 chicas, vestíbulo empapelado, baño inst., etc., $ 250, verla de 15 a 17; tratar Casa Moreau, muebl., Cangallo 668.

ALQUILASE CASA QUINTA EN FLOres; Morón 2453, 4 cuadras estación y subterráneo, 15 habit., depend., jardines, frutales, apropiada para dos familia, entrada indepen., 500 $ mes; verla de 10 a 17. v30

ADMINISTRACION DE PROPIEDADES e hipotecas del Banco Francés del Río de la Plata, Reconquista No 157.
SE ALQUILAN
HORTIGUERA 681, (Caballito), 5 cuadr. subt., 2 Parque Chacabuco, tranvías 86 y 44 al frente, casa nueva, baño inst., 4 hab. gr., 2 chicas, parquet, hall, vest., 2 cocinas, lavadero, jardín. Verla todo el día.
SANTA FE 1854, sobre el Grand Splendid, regios pisos con todo confort, verlos todo el día.
SANTA FE 1860, amplio local sobre el Grand Splendid, para confitería, exposición, 22.60 metros de frente por 6 de fondo.
PAVON 1402. Terreno como para depósito materiales.
RECONQUISTA 156, escritorios.
SOBRE LA RIBERA SUR DEL RIACHUELO, arriéndanse grandes galpones y terrenos, frente al puente trasbordador Pte. Sáenz Peña. v31

COLEGIALES, ALQUILO CASA DE altos, 3 hab., Palpa 3025.

CASA mod., hall, 7 hab., 2 serv., baño, inst., alquilo, Entre Ríos 2064, 16-18.

CASA en Floresta, 4 hab. y todas comodidades, informes, Talcahuano 446. v31

CASA garage, 6 habit., espléndido baño, alquilo barato; llave Boedo 1936. v30

CASA amplia alquilo a familia, 9 hab., baño, elect., C. Calvo 2727.

CASA GRANDE, con todo confort, se alq., Tucumán 672, de 15 a 18. v1

CASA moderna, a 2 cuadras S. Fe, se alq. Humboldt 2272. Verla de 11 a 12.

CALLAO 1996, casa alta, mod., 6 habit., baño, esc., alq. v1

CASA espléndida se alquila, México 1410, tratar Lima 685.

CASAS NUEVAS SE ALQUILAN, Entre Ríos 1066.

CHALET amueblado se alquila; Monroe 2166, 5 piezas, baño, hall, vestíbulo y comodidades.

CASA nueva alquilo, poca familia, 4 piezas, calle, otras comodidades, tranvía, $ 150 y depósito, Dungeness 888.

CASA tres pisos, habitaciones a la calle, apropiada hotel, pensión, o numerosa familia; Larrea 748, tr. de 14 a 18. v1

CASA BAJA alq., sala, comedor, 2 dormitorios, 3 más en altos, cocina con económica, baño, jardín, frutales, fondo, etc., Deán Funes 1028.

CASA MODERNA se alquila, de dos pisos, 1er. piso compuesto de hall, sala, antesala, comedor, cocina y toilette; 2o. piso, compuesto de 5 dormitorios y demás comodidades; Cochabamba 1057. Tratar de 9 a 11, en la misma. v31

DEPARTAMENTOS NUEVOS SE ALQUIlan, Entre Ríos 1056.

DEPTO. DE 3 PIEZAS, SE ALQUILA, Carlos Calvo 2338.

DEPARTAMENTO bajo, 140 $; Charcas 1582. v30

DEPARTAMENTOS, lujosos amuebl., alq., Viamonte 752 y 770 y Lavalle 720.v31

DEPTO. 1er. p., 3 piezas, piecita, baño lluvia, 190 $, Río Janeiro 1742, entre Córdoba y Gascón, referencias. v30

ALQUILER de CASAS y DEPARTAMENTOS

DEPARTAMENTO de 3 ó 5 habitaciones en el radio de Defensa, México, B. Irigoyen y Victoria, se desearía alquilar, por carta a Alsina 551, F. Marín.

EN BELGRANO ALQUILO CASA, SALA y 4 piezas, Arribeños 2341.

EN MORON, ALQ. casa de 5 habit. y dependencias; tratar en la misma; calle San Martín 1371. v30

EN BELGRANO, Obligado 1560, chalet, 7 hab., jard., etc., alquilo cediendo contr. $ 320, barato, a quien compre moblaje.

JOAQUIN J. CUETO y Cía.—Administración de propiedades, San Martín 186.
EN ALQUILER:
ESMERALDA 931. Petit hotel compuesto de sala, hall, comedor, antecomedor, ocho dormitorios, cuatro cuartos de baño, tres toilettes, garage, ascensor, calefacción y dependencias. Verlo de 9 a 12 y de 14 a 18. Hay encargado.
CORDOBA 653. Casa moderna, compuesta de tres pisos y sótano. En el primero: sala, escritorio, antesala, gran hall, comedor, office, cocina y patio. En el segundo: siete habitaciones, hall, dos cuartos de baño perfectamente instalados. En el tercero: cinco habitaciones de servicio y baño, cuarto de lavar y azotea. Ascensor, gas, luz eléctrica y cocina económica. Verla de 9 a 12 y de 14 a 18. Hay encargado.
VIAMONTE 1598. Segundo piso moderno, con sala, hall, comedor, cuatro dormitorios, baño, cocina, 2 piezas de servicio, lavadero. Verlo todo el día. v30

MAR DEL PLATA. Alquilo casa media temporada, Belgrano 2265. Tratar Córdoba 2119, M. del Plata. v30

NECOCHEA alq. casa am., barato; Tarija 4352, capital. v30

PETIT HOTEL, se alquila; Carlos Pellegrini 1248. Visitarse de 14 a 18; tratar Calvet y Cía., Av. Alem 491. v30

SE ALQ. casa mod. y un local sep. con 5 hab., Azara 703. v31

SE ALQUILA o se vende casa, Parral 129, subterráneo, Caballito.

SE ALQUILA CASA NUEVA, MIRO ESquina Monte, 4 salas y una piecita, tratar Carlos Calvo 2242. v31

VILLA del Parque, Marcos Sastre 3086, se alquila casa moderna, con todo confort, 2 salas, 3 habita., vestíbulo, galería y demás comodidades; verla todo el día.

HOTELES y CASAS de PENSION

ALSINA HOTEL y HOSPEDAJE, CAMAS 1 $, piezas desde 3 $, Alsina 1129. v31

A PIEDRAS 122. Pensión Regina Hotel; habitaciones para familias. v30

AL GRAN HOTEL CALLAO, PIEZAS desde $ 3, Callao 215.

AV. MAYO 161, pensión España Hotel, familia vasca, desde 4 $, mes 90 $.v31

AL SARMIENTO HOTEL, PIEZAS A LA calle, desde $ 3, Sarmiento 1410. v31

ANGLO-ESPAÑOL HOTEL, con 30 salas y piezas, p. familias y pasajeros, 11 cuartos baño y demás comodidades, pensión 1a. día $ 4, mes $ 90, Cangallo 912. v30

HOTEL, CALLE PELLEGRINI 479, PIEzas de 1.50 a 3, de 2 a 4 $. v30

HOTEL PENSION, PERU 339 — Pieza y comida desde 70 $; por día, 3 $. v30

HOTEL, Corrientes 1619, antes de tratar visiten, habit., pens. y precio. v31

HOTEL GENOVA, 25 Mayo 367. Flias., pasaj., pieza, comida, $ 2.80, mes 75..v1

HOTEL Tacuarí, salas y piezas para familia y pasajeros, a precios módicos, Tacuarí 126 al 142. v30

HOTEL VALCARCEL: comida sana, modicidad; buen trato; C. Pellegrini número 46. v8f

HOTEL PENSION, SALA Y PIEZA, A familia y pasajeros, casa italiana, San Martín 493, U. T. 5291, Av. v30

HOTEL AMERICANO, piezas para familia y caballeros a $ 2 y 3; se reciben pensionistas con cama, a 70 $ mes; Artigas 74 al 80, plaza Flores.

LAMAS PENSION, $ 40, con cama 75 a 90; higiene, baños, teléfono, casa decente, salas para familias, Suipacha 383. v2

PENSION "DEFENSA". A precios reducidos pensión, pieza, pasaj. Defensa 553

PENSION PEREZ, $ 45, c. cama 75 y 80, comida abund. y sana. Cangallo 846 v1f

PENSION seria, comedor, piezas, comida sana, Santiago del Estero 351. v1f

PENSION PONS, tiene comodidades para familias y pasajeros, precios módicos; Lima 270. v1

SARMIENTO 833, a familias y señores solos, piezas c. pens., prec. moderados v30

PENSION EN FAMILIA

BUENA pensión se da en familia italiana; Cangallo 1383, 2 o piso. v1f.

BUENA PENSION, EN FAMILIA, PREcio módico; México 1556.

BUENA pensión doy a caballeros, hay teléfono, familia, Perú 367. v30

BUENA PENS. se da en flia., frente Hosp R. Mejía, México 3172. v30

COMIDA EN FAMILIA, española, italiana y francesa, Uruguay 129. v31

DOY BUENA PENSION sola, a 1 o 2 cab., n. flia., Moreno 1288, 2o. piso. v31

EN FAMILIA, daría pensión a una o dos personas; Bolívar 491, Novoa.

FLIA. española da pensión a 1 ó 2 caballeros; Guardia Vieja 3754. Depto. 4. v30

FAMILIA daría pensión francesa, especial, central, por teléf., 4215 Rivadavia.

FLIA. daría pieza amueb. con pens., a 2 caballeros, Alsina 657, 1er. p.

FAMILIA da muy buena pensión, precio módico, Sarmiento 1474, dpto. 1. vlo.

PENSION SE DA A CABALLEROS, EN casa de familia, Ayacucho 960. v3feb

PENSION de flia. por 45 $, o media a 25, a empleados; Rivadavia 1626. v30

PENSION buena española, en familia, a 1 ó 2 caballeros, Balcarce 217. v31

PENSION en flia. y pieza a compañeros o matr., $ 70, Tucumán 413. v30

SE DA PENSION en casa de familia seria; Chile 750.

SE DA PENSION EN FAMILIA ESPAñola, Lavalle 558. v31

SE DA PENSION o 1|2 en casa familia a 1 o 2 caballeros, Perú 874. v31

SE DA PENSION a hombre en casa de familia, Rivadavia 2766, dpto. 16.

SE DA PENSION a 2 o 3 jóvenes en casa de matrimonio sencillo; B. Mitre 1676. v30

CASAS, LOCALES y PIEZAS BUSCADAS

CASA 5 habitaciones y demás comodidades deseo alquilar. Radio Caballito. Ofertas por carta, Casilla Correo 170. v30

JOVEN serio desea pensión en casa de familia de iguales condiciones, en el radio de Canning a Darwin, tratar Triunvirato 901, farmacia. v31

JOVEN, empleado subterráneo, necesita piecita o pensión en familia, cerca subterráneo, ofrece 60 a 70 $; dirigirse por carta, 25 de Mayo 320, Bruzzano.

LOCAL central, espacioso, necesito a H. de S., Rincón 280. v1f.

MATRIMONIO alemán, solo, busca pieza sencilla amueb., cerca centro o Palermo; of. c. prec. Kela, Monroe 2931y30

MATRIMONIO rdo., s. chicos, busca pza. en casa de flia. Radio Almagro; carta a García; Humahuaca 3938. v1

MATRIMONIO con niño, busca pieza cerca de Rivadavia, por afuera, por carta. V. Cosari, V. Sarmiento, Quinta La Luisa, calle Caseros, Ramos Mejía, F. C. O.

NECESITO CASA DE 8 A 10 PIEZAS, para pensión, central; contestar carta Romelia Hurtado, Rincón 83, piso 3o. v1

SEÑOR solo desearía pensión en familia honor. radio Perú y Av., a Venezuela y Lima; L. L., Perú 84, 6o. p. v30

SE DESEA ALQUILAR LOCAL PARA carbonería en cualquier radio. Dirigirse, Río de Janeiro 340. v31

SE DESEA ALQUILAR DEPART. O SALA con dos piezas; radio Libertad, Reconquista, Tucumán, Mitre; dirigirse Carlos Pellegrini 456, 2o. piso. v30

SALITA O PIEZA INDEP., AM. NECESIto, pago hasta 70 $. Radio: Moreno, Corrientes, C. Pellegrini, Paraná. Corresp. a M. B.; Bmé. Mitre 1294.

ALQUILER de PIEZAS SIN MUEBLES CON y SIN PENSION

ALQUILANSE dos piezas a personas mayores, Méndez de Andés 828. v30

ALQUILO en buena casa, amplio comedor a mayores, Tacuarí 672.

ALQUILO pieza a persona sola, en casa familia, Callao 1064. v31

ALQUILO linda pieza a caballero solo; Venezuela 2763.

ALQ. 2 salas a matrimonio solo, en casa chiche; Pozos 494. v31

ALQUILO pieza indep., casa tranquila, a señor solo, serio, 55 $, Victoria 777.

ALQ. LINDA sala a mayores, con o sin pensión, casa regia, Victoria 1310.

ALQ. sala y antesala a caballeros o matrimonio solo, Rivadavia 2734, altos.

ALQUILO pieza a hombres solos; Carlos Pellegrini 565.

ALQUILO SALA Y PIEZAS CON PENsión, Lavalle 318.

ALQUILO pieza, para uno o dos personas, sin cocina; México 1303.

ALQUILO DOS PIEZAS, PERU 764.

ALQ. 2 salas, antesala, 1 pieza a mayores, Rivadavia 3619.

ALQ. sala con 2 balcones y 2 piezas corridas para esc. o cons. Cerrito 375v31

ALQ. LINDA SALA 80 $, casa baja sin altos; Bmé. Mitre 2255.

ALQUILASE PIEZA para hombre solo, casa de familia, Moreno 1474.

ALQUILASE PIEZA, LUZ, COCINA; A matrimonio solo; Cucha Cucha 2827.

ALQUILO comedor grande, en casa flia., altos $ 60, Anchorena 471. v31

ALQ. SALA sin muebles, con pensión, y pieza amueblada; Alsina 1042.

ALQ. PIEZA, HOMBRES SOLOS o personas mayores, Chacabuco 1044. v31

ALQUILO sala grande, casa familia, San José 241, altos, piso 1o.

ALQ. comedor y cocina indep. a matrimonio solo, único inq. Serrano 2458.

ALQUILO pieza a matrimonio solo o personas may., comod., Ecuador 1370.

ALQUILER de PIEZAS SIN MUEBLES CON y SIN PENSION

ALQUILASE pieza a señor do de Irigoyen 565.

ALQ. pieza en casa regia a matrimonio solo; Cangallo 311

ALQUILO 2 piezas juntas a o mayores, Rodríguez Peña 16

ALQUILO PIEZA, 30 $, CORRI 1265.

ALQ. pieza sin muebles a 1 ó 2 ref., Venezuela 1120, 2r. piso,

ALQUILASE pieza hombre solo, P 228, último piso.

ALQUILO PIEZA A 1 O 2 HOMB solos, Mitre 1419, dep. 5.

ALQUILO UNA PIECITA, señorita hombre solo, $ 25; Viamonte 31

ALQ. PIEZA A LA CALLE, A HOMB solo, 40 $, Azcuénaga 267, altos

ALQ. COMEDOR y una pieza para nos mayores; Paraguay 4954.

AV. DE MAYO 981, se alquila sala pensión a matrimonio o caballero

ALQUILO pieza con pensión, familia llona, Victoria 1854.

ALQUILO pieza a personas mayores pesos, México 143, dep. H,

ANTESALA para hombres o solo, alquilo; Las Heras 2120

ALQ. dos salas y antesala indep. único inquilino, Arenales 24

ALQUILO piezas a personas Uruguay 1394.

ALQUILASE PIEZA, A HOMB casa familia, Solís 1381.

ALQ. PIEZA, PIECITA Y CA sa; Achega 3035, V. Urquiza

AVENIDA MAYO 695, alquilase sobre dos calles con excelen alemana, para 1 o 2 caballeros.

ALQ. 2 HERMOSAS HABITAC familia, luz, jardín, baño; 3/33.

ALQUILASE LINDA PIEZA mayores, dto. 20, único inqui Paraná 1047, dep. 30.

ALQUILASE pieza grande, muy da, baño instalado, con o sin único piso, Lavalle 468, depto. 30

A CABALLERO honorable, alquilo ción hermosa, balcones, baño caliente, casa matr. solo, Montevid

ALQUILANSE 2 PIEZAS JUNT yores, $ 70, casa de lindo altos; Sarmiento 2872.

ALQUILO pieza y comedor, parados, amuebl., con pens o caballeros, casa flia. Canga

ALQ. habitación sin muebles balleros, Aroma 1066, dep Monserrat (altura Lima 350).

A MATRIMONIO, señora alq. lujosa, pensión, único inq 5011, Flores, altura Rivadavia 7

ALQUILO PIEZA a hombres solo sonas mayores; Moreno 1326 planta baja.

ALQ. pieza con o sin muebles a la o matrimonio, familia hon hay piano, Lima 1174.

ALQUILO hermosa sala amplia, sión inmejorable familia, casa tel., baño cal. Sarmiento 2295.

ALQUILO PIEZA A LA CALLE, o dos hombres solos, personas Rivadavia 3206.

ALQ. GRAN PIEZA y amplio co independientes, con sus piletas, cocina y todas comodidades. Uruguay

ALQ. linda salita sin muebles, independiente, a 1 o 2 hombres Precio muy módico, México 143, depto. 3er. piso.

COMEDOR y dos piezas seguidas, al lanse a corta familia, Salta 2159. v

COMEDOR con balcón a la calle, se quila, Defensa 846.

COMEDOR ALQUILO A MATRIMON solo; Estados Unidos 371.

COMEDOR y pieza alquilo, Pueyrred 863.

COMEDOR se alquila a matrimonio o sonas mayores, Larrea 731.

COMEDOR, 65 $, baño inst., luz y coci alquilo, Reconquista 1053.

COMEDOR, TODA COMODIDAD, muebles, se alquila, personas mayor 60 pesos; E. Unidos 1413.

EN CASA fam. se alq. dos p. a Sras. o matr. solo; Billinghurst 2190.

FAMILIA arg. alquila pieza barata, ve lada, pensión; Est. Unidos 1573.

FLORIDA 736, ALQ. lujosas piezas sión, junt. o sep., baño, teléf., ta etc.

FAMILIA DECENTE daría p. y p a matrimonio distinguido, casa agua caliente, exígense referencias para 3090, Villa del Parque.

MORENO 3662, DEP. 6, ALQUIL lindas piezas a matrimonio sol sonas mayores, 60 $.

NECESITO compañero de pieza a las 18, Montevideo 533.

PIEZA SE ALQUILA A HOM los, Rivadavia 2280.

PIEZA PARA 1 O 2 hombres alquila; Loyola 339.

PIEZA 4x5 alq. $ 45, cocina Cochabamba 239.

PIEZA 40 $, cocina y luz, al yores; Tacuarí 653.

PIEZA LINDA SE ALQUILA mayores, Carlos Calvo 1292.

PIECITA ALQUILO A HOM Santiago del Estero 1667.

PIEZA alquilo, matr. solo, luz; Constitución 2626.

PIECITA alq. para 1 o 2 hom los Pellegrini 1137.

PIEZA Y SALA se alquila luz; Juncal 2062.

PIEZA hombre solo alquilo

PIEZA alquilo, 35 $; calle mero 1465.

PIEZA SE ALQUILA EN F cente, Paraná 737.

PIEZA, SE ALQUILA, número 1284.

PIEZA ALQ. hombre solo, subt. est. Medrano; Potosí

PIEZA PARA HOMBRES SO quila; Corrientes 1153.

PIEZA Y PENSION a 2 em milia; Salta 153.

PIEZA MODERNA, CON L trica, 35 $; Viamonte 2

PIEZA para hombres solos sin hijos, se alquila; Su grano

PARA CABALLERO solo, espléndidas piezas, indep calle, con pensión, único miento 1516.

SE ALQUILA una pieza solos; Rivadavia 2020.

SE ALQUILA pieza y com do. 1601.

SE ALQUILA una sala; número 142, 2o. piso.

SE ALQUILA PIEZA, C Florida número 635.

SE ALQUILA UNA PIE solo, Alsina 2327, dep.

SE ALQUILAN 2 piezas mayores, casa chica, L

SE ALQUILA PIEZA, F los; Alsina 1160. Depto

SE ALQUILAN 2 salitas Belgrano 4191.

SE ALQUILA UNA PI trimonio solo, Acoyte

SE ALQ. COMEDOR GR res, cocina aparte, L

SE ALQUILA pieza en ca sión a matrimonio, Al

SE ALQUILAN antesala a personas mayores

SE ALQUILA herm. aire, Corrientes 2454

SE ALQUILA PIEZA hombres solos; Venezu

SE ALQ. UNA PIEZA bres, Uruguay 1056

SE ALQUILA PIEZA 50 da 722.

SE ALQ. PZA. para hom de departamentos; San

SE ALQUILA sala gran solo; único inquilino;

SE ALQUILA UNA PIEZA lo, 40 $, Ayacucho 97

SE ALQ. PIEZA en casa sona sola; México 261

SE ALQUILA PIEZA a Rivadavia 3475.

SE ALQUILA 1 pieza a flia. sin chicos, C. Barr

SE ALQUILA SALA Y P sonas mayores; Reancha

SE ALQUILA una sala; 142, segundo piso.

SE ALQUILA PIEZA, HO los; Alsina 927.

SE ALQUILA UNA PIEZA solo. Solís 995.

SE ALQUILA UNA PIEZA, CO demás comodidades, $ 35; Caballito.

SE ALQUILAN 2 piezas para h los o personas mayores, Carlos Calvo 1728.

SE ALQUILAN 1 o 2 lindas piezas sin pensión, único inquilino, T no 426, dpto. 4, planta baja.

SE ALQUILA SALA y antesala trimonio solo u hombres solos, cho 1065.

SE ALQUILA SALA con pensión, de familia distinguida, único inq Alsina 1347, 1er. piso A.

SE ALQUILA COMEDOR para mat nio o personas mayores, único ro: Paraguay 2879.

SE ALQUILAN PIEZAS, con pensión se da pensión, caballeros, en casa flia., Bmé. Mitre 1284.

SE ALQUILA PIEZA a personas y piecita a hombre solo, 1474.depto. 4.

SE ALQUILA PIEZA GRANDE CO a uno o dos hombres solos, 3429.

SE ALQUILAN DOS PIEZAS pendientes, con cocina; 1595, altura Pampa.

ALQUILER de PIEZAS SIN MUEBLES CON Y SIN PENSION

SE ALQUILA PIEZA, a personas mayores o matrimonio solo. Valle 674. v30

SE ALQUILA PIEZA EN CASA DE FAMILIA, para matrimonio u hombres solos; calle Salta número 837.

SE ALQUILA SALITA O PIEZA, JUNTAS o separadas, con todas comodidades, a matrim., mucha luz; Junín 1218, 2o. p. v30

ALQUILER de LOCALES Y ESCRITORIOS

ALQUILASE espléndido local calle Viamonte 1320, vario de 8 a 12. v30

ALQ. SALA PARA ESCRITORIO o PERsonas mayores, Tacuarí 743. v30

ALQUILO o vendo negocio, calle Florida, escrib. P. Restante, Central; J. B.

ALQUILO mitad escritorio todo confort, S. Martín 148, ascen. 42. v31

ALQUILO escritorio grande barato; Belgrano 1426, 1.o v1

ALQUILASE pieza para escritorio o comercio; Chacabuco 173.

ALQ. gran local c. depto. en los fondos p. flia. 1 c. subsu. Río Janeiro; calle Lezica 4420, vario de 8 a 11 y de 16 a 18.

AMPLIO LOCAL central con instal. y contrato, propio para cigarrería, perfumería, etc., dedo. Informes Salta 246. v1

ALQ. amplio galpón para taller o fábrica con herm. habit.; Güemes número 4365. Tratar Avenida Alvear 1550, de 9 a 12 y de 14 a 15.30. v1

COLOMBRES esq. Tarija, alquílase local; ver de 15 a 18.

CEDO LOCAL en peluq., poca llave, 25 de Mayo 537.

ESCRIT. c. muebl., 2 teléf., atendidos, máq. escr. 66, 75, Pellegrini 422. v3

ESCRITORIO HERMOSO Y AMPLIO, alquilo, Maipú 457.

ESQUINA mod., alq., salón, sótano y comodidades, Lavalle 2906 y Ecuador.

ESCRITORIOS con comodidades para administraciones de empresas comerciales; Alsina 1631, tratar Olaso y Cía. v31

GRAN SALÓN para escrit., alquilo, Tucumán 634. v1o.

GALPONCITO se alquila y una pieza junto o separado, Balcarce 572.

GALPÓN p. industria, mide 9x12, mucha luz, alquílase; Santa Fe 1583. v1

GARAGE o industria, galpón moderno, 20x65, alquilo, Rivera 1625. Tr. Martínez 294 v30

GALPÓN separados, altos, alq. 20 $, mucha luz, para pintar telones, teatro o cualquier industria; Chile 1620.

LOCAL ESPACIOSO ALQUILO, 65 PESOS, Liniers 362.

LOCAL traspaso para negocio, barato; Humberto 1° 745.

LOCAL, 3 piezas, sótano, alq. 150 $, Cabildo 4447; tratar Charcas 3601. v21

LOCAL interior, depósito, c. patio, 500 v. 6 varas de 8 a 11, Patricios 1420 v31

LOCALES modernos, alq., con amp. vidr. hab. y dep.; Santa Fe 5000.

NEGOCIO nuevo, amplio, 25x7, sótano, dom. fam. alq. Entre Ríos 1136.

PIEZA PARA ESCRITORIO o negocio se alquila, Maipú 762.

RECIBIMOS mercaderías en depósito o alq. parte de local, Alsina 266. v30

PROPIEDAD para fábrica, depósito, garage, casa fam., alq., Caseros 3749. v30

PARA INDUSTRIAS O DEPÓSITOS— OCASIÓN ÚNICA
para alquilar locales espléndidos
TRIUNVIRATO 676, grandioso local, 3 pisos, sótano, montacarga, solo o en combinación con Acevedo 456, casa habitación, garage y depósitos.
PAYSANDÚ 1842, amplios locales con toda clase de comodidades, salidas independientes a Espinosa y Paramaribo.
PINZÓN 536, gran depósito de 2 pisos. Tratar Perú 134. v1

SE ALQUILA MITAD LOCAL, ENTRE Ríos 348.

SE ALQUILA GALPÓN EN BELGRANO, Olazábal 2498. v30

SE ALQUILA galpón con pieza, Salcedo 3255. v30

SE ALQ. galpón con 4 piezas; Yatay 150. Tr. Cabildo 3046. v30

SE ALQUILA UN AMPLIO LOCAL Lavalle 1073; tratar Cerrito 536, de 10 a 12 y 15 a 18. v30

SE ALQ. ESPLÉNDIDO LOCAL Y SÓTANO, con una confortable casa habitación interior, Talcahuano 471. v30

SE ALQUILA SALA y antesala con balcón para sastre, costurera, escritorio o consultorio, Rodríguez Peña 1192, altos

SE ALQUILA galpón grande, propio para industria, con mucha luz, piso portland, espaciosas galerías y comodidades, alquiler barato; verlo y tratar, Pichincha 748. v30

SE ALQUILAN OFICINAS CON mucha luz y aire, en edificio recientemente reconstruido, en centro bancario, precios módicos, tratar American Express Co. Inc., Bmé. Mitre 563. v30

SE ALQUILA TERRENO ESQUINA DEL Crucero y California (Boca), 1500 varas, a una cuadra de la ribera, cercado chapas de cinc. Tratar Sarmiento 643, escritorio 137, de 14 a 17. v10

HABITACIONES AMUEBLADAS CON o SIN PENSION

ALQ. pieza amueb. con pensión, casa seria, Suipacha 468. v30

ALQUILO salas, piezas corridas amuebladas, pensión, confort, Alsina 1080. v30

ALQ. sala y pieza amuebl., junt. o sep., precios módicos, Sarmiento 732. v12

ALQUILO BUENA PIEZA AMUEBLADA, con pensión, Perú 548. v30

ALQ. pieza, pensión, amueb., teléf., 85 $, Corrientes 1327, 1o., izq.

ALQUILO PIEZA amueblada, con pensión, Victoria 1320. v31

ALQ. 85 $, Pellegrini 422, pieza amueb. a caball. solo, seriedad, aseo, 2 teléf. v31

ALQ. sala, pieza amueb., pensión italiana, todo confort, Esmeralda 585. v30

ALQ. pieza o sala amuebl., c. o s. pensión, aire y confort, Tucumán 341. v30

ALQ. pieza amueb. a cab., entrada independiente; Salta 147, 1 D.

ALQ. sala y antesala y p. amuebl. con o sin pens., Paraguay 776. v31

ALQUILASE HABITACIÓN amueblada, Rivadavia 1525, Lima 165. v31

ALQ. LINDA p. amuebl., para caballero, t. com., Solís 129, esq. P. Congreso. v30

ALQ. pieza am., a 1 o 2 personas, pens. en flia., Belgrano 3342, dto. 20. v31

ALQUILO sala y pieza con o sin muebles, Venezuela 445. v30

ALQ. SALA bien amuebl., indep., casa flia. argentina; Corrientes 2006. v30

ALQUILO pieza con o sin muebles a caballero disting., Billinghurst 393. v30

ALQUILASE pieza amuebl., para 2 hombres solos o personas may., comodidades y barata; Perú 686. v31

ANTESALA am. con pens. a prueba alq., precio reducido, R. Peña 254. v30

ALQUILO pieza amueblada, hombre solo, Talcahuano 85. v30

ALQ. pieza amueb. señor solo; Victoria No. 1377, 3o., izq., asc. v30

ALQ. PIEZA am. calle, c. o s. pens., casa flia., teléf., Gallo 2085. v30

ALQ. LINDA sala pieza amueb., matr. o cab., pens. italiana, Sarmiento 944. v31

ALQ. LINDA PIEZA CON MUEBLES, P. bajo; Chacabuco 726. v30

ALQUILASE habitación amueblada, hay teléfono; B. Mitre 2081. v30

ALQUILASE SALA y pieza bien amueb. con pensión, México 952. v31

ALQ. pieza amueblada, a matrimonio, con todas comod., Anchorena No. 1282 v30

ALQ. $ 45 PENSIÓN en flia. dec., con cama de $ 70 a 80; Rincón 1146. v31

ALQ. sala, piezas amueb. con pens. la. flia. dec., precio mód., Rincón 1146. v31

ALQ. PIEZA y piecita amueb., con pens. en familia, teléf., Belgrano 2930. v30

ALQ. ESPL. sala amuebl., indep., confort, casa seria, Paraná 482, 3o. p. v31

ALQ. 60 $ PIEZA amueblada con pensión, Ecuador 484, esq. Corrientes. v31

ALQ. a caballero sala indep., bien amueblada, casa confort; Callao 769. v30

ALQUILO antesala, reg. amuebl., a matr. o caballero, J. E. Uriburu 247. v31

ALQ. pieza amueblada, con pensión, baño, teléfono, Montevideo 244. v4

ALQUILASE SALA AMUEBLADA, CON pensión; Tucumán 1766. v31

ALQ. SALITA AM., PENSIÓN, VICTORIA 1680. v30

ALQUILO linda sala y pieza, amueblada, con pensión, Corrientes 1764. v31

ALQUILO en familia pieza amueb. y pensión, a señor solo, Moreno 628. v30

ALQ. HERM. SALITA amueb., con pensión, cab. o matr.; B. Mitre 2416. v30

ALQ. LINDA PZA. amueb. c. pens. matr. o dos caball., Moreno 912. v30

ALQ. SALA y pieza amueblada con o sin pensión; Bmé. Mitre 2106. v30

ALQ. a caball. pieza amueb., sin pens., casa familia; Montevideo 333. v30

ALQ. 2 piecitas amueb., indep., coc., 100 $, a familia seria, Esmeralda 776. v30

ALQ. SALA lujosam. amuebl., con pens. francesa, confort, teléf., Lavalle 1294. v31

ALQUILO PIECITA, a cab. solo, con o sin muebles; Solís 238. v30

ALQ. pieza bien amueb., media pens., 1 c. Once, sub., c. flia., Esparza 69. v30

ALQ. lujosa hab. con o sin muebles, sin cocina, Lerma 55 y Río de Janeiro. v31

ALQ. piecita amueblada, con pensión, a hombre solo, Moreno 1326, dto. 22. v30

ALQ. PIEZA AMUEBLADA, HOMBRE solo; Libertad 442, 2o. piso. v31

ALQ. 150 $ HAB. AM., P. dos, con pens., chalet mod., Río Bamba 144. v31

ALQUILASE sala bien amueblada, otra interior, teléfono, San Martín 312. v31

ALQ. EN flia., pieza amueb., aseada, a 2 pers., tel., C. Pellegrini 1186. v30

… sala amueb., mat. o cab., ap. pieza … pens., Av. Mayo 1413, 3o. v30

… QUILO PIEZA AMUEB. CON PENS., … 524, piso 1o.

… SALAS y piezas amueb. reg., excelente comida, higiene, baños a toda hora … Suipacha 212, 2o. v31

ALQ. PIECITA amuebl. a señor, 67 $, Moreno 1526, dep. 20, 2o. piso.

ALQ. pieza amuebl., con pens., casa tranquila, sol, C. Calvo 662. v31

ALQUILASE pieza con muebles a hombre solo, casa flia., Chacabuco 383. v31

ALQ. SALA REGIA, amueb., c. pensión, matrim., teléf.; Corrientes 1277, 3o. v31

ALQ. pieza bien amuebl., señor serio, casa familia; Talcahuano 33. v31

ALQUILO PIEZA AMUEBLADA, Venezuela 1233. v10.f.

ALQ. sala bien amueblada, buena pensión, en familia, Pozos 126, 3o., der. v10.f.

ALQUILASE pieza amueblada, Esmeralda número 665, 2o., dpto. L.

A CABALLERO pieza, ventana, amuebl., pens. flia., Corrientes 1425, 3o. der. v31

ALQ. ESP. sala p. matr., y pieza amueb. c. pensión; Paraná 359, 1.° B. v31

ALQ. SALA amuebl., a señor solo 60 $, con o sin pensión; Juncal 2193. v31

A SEÑOR distinguido, salita amuebl., ind. Pozos 347, 5.o piso, Dpt. 1, ascensor v31

A 38 $ piecita amuebl., para caballero, Suipacha 358.

ALQ. pieza amueb. 1 ó 2 cab. o compañero; Corrientes 1254, 2o. piso, Dto. C.

ALQ. pieza con ventana, bien amueblada, teléf., baño cal., Lavalle 963.

ALQUILO PIEZA AMUEBLADA a 1 o 2 caballeros, Victoria 778.

ALQUILASE PIEZA AMUEBLADA; Lavalle 1726, a hombre solo.

ALQUILO espléndida sala regiamente amueblada; Lavalle 1049, 2o. piso. v31

ALQ. PIEZA amueblada, a hombre solo, 45 $, casa de familia, Moreno 332.

ALQUILASE pieza amueblada, a hombre solo, Victoria 840.

ALQUILASE PIEZA AMUEBLADA, INdependiente, familia; Maipú 719.

ALQUILO PIEZA amueblada, con pensión para dos; Avenida de Mayo 576, 2o.

ALQUILO PIEZA AMUEBLADA, PARA hombre solo; Sarmiento 1146.

ALQ. SALA y dorm. bien amueb., todas comodidades; Libertad 343. v31

ALQ. pieza gr. am., c. pensión italiana y teléf., Sarmiento 1374, 3r. p., Dto. 5.

ALQUILO pieza bien amueb. a matrimonio solo, Cangallo 1258, depto. 5. v31

ALQUILO pieza amuebl. con cocina a matr. decente, Uruguay 1258.

ALQUILO sala y pieza amueblada, teléfono; Alsina 1112, 1er. piso, izq.

ALQ. a matrimonio linda sala, amuebl. y pensión, flia., Av. de Mayo 716, 3o.

ALQ. SALAS, piezas amueb., con o sin pensión, Esmeralda 324.

ALQ. PZA. AMUEB., baño contiguo, teléf., único inquilino; Lavalle 1068, 2o.

ALQ. pieza bien amueb., muy fresca, todas comodid. Belgrano 544, 2o., izq.

ALQ. pieza con y sin muebles, con pensión: Chacabuco 75.

ALQ. sala amuebl., balcones, baño, teléf., pensión flia., Moreno 1613. v31

ALQ. sala amuebl., cerca Callao, casa familia, Rodríguez Peña 1089. v31

ALQ. c. pens., pieza am., c. ventana, flia. italiana, Cangallo 1282, 2o. piso.

ALQUILASE pieza amueb., pensión; Alsina 730, 2o. piso, dep. 16.

ALQ. PIECITA amueblada, a caballero, casa dec., Pza. Congreso, Montevideo 26

A SEÑORITA en familia, pieza amuebl., San José 860, suba 2o. piso.

ALQ. pieza amuebl., sin pensión a 1 o 2 caballeros C. Pellegrini 781.

ALQUILO pieza, sala amueblada, pensión, teléf., casa familia; Defensa 663.

ALQ. sala bien am., ind., a cab.; baño al lado; Del Carmen 711 y Viamonte

ALQ. pieza amueb., h. solo, 45 $, vent. Baño. Del Carmen 711, y Viamonte.

ALQ. pieza vent. amueb. p. 1 o 2 h. solos en 45 $. Corrientes 1277, 3o. v31

ALQ. SALA amuebl., con o sin pensión; Alsina 1112, 2o., ascensor. v31

ALQ. linda piecita amueb. a caballero, Chacabuco 447, 1o., derecha. v31

ALQ. HABIT., AMUEB. A CABALLERO, único inq.; Venezuela 1621.

ANTESALA indep. y pieza amueblada, matr. o pers. sol., alq., Paraná 128 p. 2o.

ALQ. pieza con o sin muebles a persona seria, pens., flia., E. Ríos 452.

A 65 $ PENSIÓN sana, especial, con cama, 80 y 100; Bmé. Mitre 766, 2o., der.

ALQ. pieza amueb. c. pens., piecita c. cama, pens., $ 75, Alsina 2028, flia. v31

ALQ. pieza amuebl., con pensión, a señor solo, teléfono; Esmeralda 718. v31

ALQ. sala o pieza amueblada para hombre solo. Callao 461, 4o. piso.

ALQ. pieza y sala amueb. con pensión, a matr. o 2 cab., c. flia., Corrientes 982.

ALQ. linda pieza amueb., con pensión, fam. o matr., teléf., Esmeralda 718. v31

ALQ. FAMILIA respet., pieza amueblada, con pensión, C. Pellegrini 723.

ALQ. pieza amueblada a caballero, casa familia; Piedras 836.

ALQUILASE linda antesala, amueblada, independiente; Corrientes 1463.

ALQ. SALITA y pieza amueb., con pens., baño y teléf., Reconquista 552.

ALQ. linda pieza amueb. con balcón, a hombre solo; Bmé. Mitre 2194. v1

ALQ. linda piecita con muebles y pensión en casa familia, B. de Irigoyen 1636.

ALQUILASE sala con muebles, matr. o jóvenes; Libertad 126, 1o., der. v31

ALQ. pieza con balcón, amueb., para dos caballeros; Piedras 233, 2o., izq.

ALQ. PIEZA AMUEBL. A MATRIMONIO; Venezuela 2062. v31

ALQ. PZA. amuebl. con pens., flia. ital., p. 1 o 2 caball. Belgrano 1678, 2o.

ALQ. P. GRANDE con muebles a matr., Bmé. Mitre 1555, depto. 3.

ALQ. PIEZA amueblada, pensión, baño y teléfono; Pedernera 526, Flores.

ALQ. SALA lujosamente amuebl., a caball., único inq., teléf., México 1267.

ALQ. a caball. pza. amuebl., con o sin pens., refs., Piedras 80, 2o. piso.

ALQUILO SALA GRANDE, CON MUEBLES y pensión; Bdo. Irigoyen 363.

ALQUILO salita confort., bien amuebl., familia tranquila; Río Bamba 1008.

ALQ. p. amuebl. $ 35, a señor solo, Del Carmen 750, (altura Viamonte 1620). v31

ALQUILASE sala amueb. con balcón, con o sin pensión, B. de Irigoyen 218. v31

ALQ., familia respetable, habitación amueblada, Defensa 267.

ALQ. pieza amueblada; Av. de Mayo 1057, piso tercero, N.° 5. v1

ALQ. pieza amuebl. a caballero, casa familia, Av. de Mayo 1084, 2o. piso, izq.

ALQ. herm. p. amuebl. a cab. flia. arg., hay otra chica, am., Ombú 541.

ALQ. pieza amueb. con pensión, verdadera española, Corrientes 1275.

ALQ. SALA REG. amuebl., indep., Talcahuano 439, depto. C., 3o. p.

ALQUILO grande, linda pieza amuebl., casa flia.; Rivadavia 1866.

ALQ. PIEZA amuebl., p. 1a., tel., 2 emp. $ 150, se da pens., Rivadavia 2594.

ALQUILO linda pieza amueblada a señor solo; Sarmiento 1039. v1

ALQ. pieza amuebl., aseada, casa familia; Corrientes 1259, 2.° piso, dpto. 26.

ALQUILASE pieza amueblada, sobre las barrancas, 3 de Febrero 2151. v31

ALQ. piecita amueb. con balc., c. o sin pensión, B. Mitre 1505, 2o., izq. tel. y b. v31

ALQUILASE habit. amuebl., Corrientes 1253, Dto. 44, exigir el núm. del depart. v31

ALQ. sala am., a matrim., cocina, 1r. orden y paa. a cab., $ 110, Esmeralda 906 v30

ALQ. PIEZAS amuebladas, con pensión, t. conf., plaza Congreso, Rivadavia 1613 v31

ALQ. DOS SALAS y piezas amuebl., com. p. matr. u hombr., tel., Cangallo 2431. v3feb.

ALQ. sala o pzaa. amueb., c. o s. pens., matr. o caball. mód., Río Bamba 364. v30

ALQUILO en familia, pieza amueblada a caball. o persona seria. Charcas 2127. v31

A POZOS 126, 1r. piso, alquilo lindas piezas amuebladas, pensión, baño y teléfono, casa respetable. v31

ALQ. a caballero serio, una o dos habit., amuebl., casa de familia, Bmé. Mitre 2123. v30

ALQ. sala amueb. c. pens., uno $ 120, dos $ 160, otra pieza, uno $ 90, dos $ 140; casa fam., baño inst., C. Calvo 653. v30

ALQUILANSE piezas bien amuebladas, con o sin pensión, con todo su confort moderno, Bolívar 545. v10.f

ALQ. REGIA sala y salita amuebl., ind., y linda pza. contigua, baño, a caball., Ayacucho 436, 3o., izquierda.

ALQ. pieza independiente, amuebl. a la calle, a matrim. o personas mayores, Av. de Mayo 891, piso 4o. v30

ALQ. sala y salita, juntas o separadas, bien amuebladas, con pensión, confort, teléf., Sarmiento 1563, 3o. piso. v31

ALQUILO HERMOSA ANTESALA y pieza amueb., con pensión, baño, teléfono; Tucumán 664, piso III. v30

ALQUILO a matrimonios honestos, regias salas amuebladas y piezas; Bernardo de Irigoyen número 1163.

ALQUILASE sala amueblada, dos balcones, pensión, a matrimonio, baño, teléfono; Bmé. Mitre 1508, piso 1.°, der. v31

ALQUILO pieza amueblada, indep., baño, teléfono, $ 80, una chica $ 50; Moreno número 1169. v1o.

ALQ. en casa confortable de flia. sala, 2 piezas ind., c. o s. muebles, pens., Ayacucho 355.

ALQUILO dos piezas con ventana, con o sin muebles, a personas mayores; Victoria 3626, dto. 19.

ALQ. a caballero sala y pieza bien amueb., sin pensión, baño lado, teléf.; Esmeralda 559, 3er piso, izq. v31

ALQ. PIEZA BIEN AMUEB., A SEÑOR serio, baño, teléf., casa familia; Cangallo 1911, U. T. 2884, Riv. v31

ALQ. HERMOSA sala amuebl., con pens., mat. o caballero, Piedras 437, 2o. p.

ALQ. SALA BIEN AMUEBL., 2 balcones a la diagonal, buena pensión en familia, a matr. $ 180; Moreno 711.

ALQ. amplia sala am. c. pensión, en flia., piano, tel., baño, 2 cuad. p. Mayo, a 1 ó 2 pers.; Belgrano 289, 2o. piso, dep. 3.

A SEÑOR SE ALQUILA PIEZA AMUEBLADA, con o sin pensión, entrada independiente; Córdoba 2391.

ALQUILO pieza y piecita amueblada para matrimonio, 2 compañeros o persona sola, con o sin pensión, Libertad 347. v31

ALQUILO PIEZA amueblada a matrimonio sin hijos o señoras; Chile 934, 4o. piso, derecha. v1

ALQUILO PIEZA INDEPENDIENTE, bien amueblada, caballero solo, único inquilino, razón, Alsina 1201, Almacén. v1

ALQ. 3 piezas bien amuebladas a personas distinguidas, buena pensión, en familia; Rivadavia 1727, 1er. piso.

ALQ. linda pieza amueblada con pensión a caballero, hay ascensor y teléfono; Sáenz Peña 160, piso 4o., letra B. v31

ALQUILO dos piezas amuebladas confortables, juntas o sep., hombres solos, teléfono, casa flia., Av. Mayo 1382, 1er. piso. v30

ALQUILASE sala y saloncito lujosamente amueblados, con buena pensión francesa, teléfono, baños, todo confort, Talcahuano 431, Dto. A., primer piso. v31

CEDO sala amueb. y pieza c. pensión, baño, asc., teléf. Moreno 1363, 4.° v31

DORMITORIO bien amueblado, a la calle, con baño contiguo; teléfono y com. alquilo; Tucumán 1134, piso 4o. v30

EN FAMILIA ALQ. LINDA P. AMUEB., con pensión, teléf., Venezuela 2056. v30

EN FAMILIA, pieza con muebles, se alquila, Bmé. Mitre 1498, altos. v30

EN FLIA., alq. espléndida pieza am., y chica c. o s. pens., teléf., Esmeralda 876.

EN DPTO. de matrimonio solo alquilo 1 pieza amuebl., y pens. Alsina 1960. D 11. v30

FAMILIA decente alquila sala amueblada, con pensión, Defensa 392, 2o. p. v31

FAMILIA alq. sala y pieza amuebladas, con o sin pensión; Bolívar 547. v31

FAMILIA francesa alq. a caball., pza. amueb., c. pens., Libertad 276, d. 1. v30

FLIA. respetable, alq. pieza am., a dos caball., hay tel., Viamonte 1270. v31

FAMILIA alquila linda sala amueblada, con o sin pensión, Salta 132.

FAMILIA alq. pieza amueb. a 1 ó 2 señoras extranjeras, Sáenz Peña 173. v31

FAMILIA ALQ. PIEZA AMUEB., CON o sin pensión; Moreno 483.

FAMILIA argentina, alquila pieza amueblada y pensión, una o dos personas serias, teléfono, terraza, etc., Garay 829. v31

FAMILIA alquila sala o pieza amueblada con pensión, a matrim. o mayores; teléfono; Av. de Mayo 1013, 3o., izq. v31

FLIA. FRANCESA alquila sala amueb. para matrimonio, con pensión, baño caliente, teléf., conf., Corrientes 1312, 3o. v30

HABITACIÓN amueblada se alquila a caballeros, teléf., México 539, 1er. piso. v30

HABITACIÓN RECIENTEMENTE amueblada, se alquila, a señor solo, Av. Mayo núm. 1376, 2.o dcha. v30

HABITACIÓN a la calle, amueb., alqu. flia. tranq., 1 o 2 personas honorables; baño cont. y teléfono; Ecuador 1386. v31

INDEP. SALA Y PIEZA LUJ. AMUEBL., se alquila; Rodríguez Peña 1317. v30

PIEZA con muebles para caballero alquilo, único inq.; B. Mitre 1233, dto. 7 v30

PIEZA AMUEB. A HOMBRE SOLO alq., Piedras 1363, 40 pesos. v30

PENSIÓN y cama de flia. a Sra. o Stas. por 70 $, tel.; Rivadavia 1675. v30

PIEZA AMUEB. se alq. p. caball. o matrim., Callao 357, 3o. piso, esq. v30

PIECITA ALQ. CON MUEBLES A SEñor solo; Estados Unidos 871.

PIEZA regiamente amueblada, en familia, alquilo, Cerrito 240.

PIEZA CON MUEBLES ALQ. 1 ó 2 señores solos; Belgrano 1052.

PENSIÓN y pieza amuebl. a caballero, en familia, $ 55; Chile 414.

PIEZAS amuebladas alquilo, varios precios, teléfono, Maipú 12, piso 2o.

PIEZA AMUEBLADA, para hombres solos, se alquila; Chacabuco 90. v31

PZA. am. y pens., en flia., Valentín Gómez 4343, entre Rawson y Pringles. v31

PIEZA AMUEBLADA, con o sin pensión, Corrientes 2012, piso 3o.

PIEZA bien amuebl., con una o dos camas se alquila, Talcahuano 446.

PIEZA AMUEBL., con pens., flia., baño, tel., mat. o cab.; Sarmiento 971, A.

PIEZA amueb., balcón al río, alq. a Sr. o matr., serio; 25 de Mayo 611, 2o., d. 3 v31

PIEZAS regiam., amueb., indep. alq., con o sin pensión, baño cal., teléf. confort., Córdoba 1026, 1.o p. v1

PIEZA se alquila a 2 caballeros, con o sin muebles, pensión completa o media, uso de baño con agua fría y caliente, teléfono, a 4 cuadras est. Belgrano R. y tranvías convenientes, Freyre 2619, U. T. 1304, Belgrano. v30

SALA con muebles, matr. alq. 75 $, Av. Alvear 1302, dpto. N. v31

SALA AMUEBLADA, CON PENSIÓN, SE alquila, casa familia; Cangallo 1054. v30

SALA ALQUILO a matrimonio, amueblada, con pensión, México 790, der. v31

SE AL… pieza amueblada, con pensión, hombre solo, Moreno 1361. v31

SE ALQ. PIEZA AMUEBLADA PARA caballero; Rioja 633. v31

SE ALQUILA pieza amueblada, Sáenz Peña 474, 3er. piso.

SE ALQ. pza. amuebl., indep., Lavalle 1346, 3o. p., dto. 8. v30

SE ALQUILAN piezas amuebladas y se reciben pensio., M. Pedraza 2441. v30

SALA y pieza amuebladas, con pensión, Rivadavia 827, 3er. piso. v31

SE ALQUILA una pieza amueblada para hombre solo, San Juan 1261. v31

SALA y antesala lujos. amueb., en familia, baño y teléf. alq., Arenales 1140

SE ALQUILAN sala y pieza, bien amuebl., con o sin pensión, Montevideo 410. v1

SALA y pieza amueb., alq., pensión familia, B. Mitre 760, 2o., derecha.

SALA grande alq., amuebl., pers. mayores, baño, teléf. C. Pellegrini 1137. v1

SALA lujosamente amueblada, en familia, alq. barato; Cerrito 340.

SE ALQUILA pieza amueblada, para 2 compañeros, Rodríguez Peña 27.

SE ALQUILA salita a señor solo, con o sin muebles, ún. inquilino, Piedras 1215. v31

SALITA o pieza bien amueblada, con pensión, para matrimonio solo o persona sola, teléfono; Viamonte 2017. v1

SALA elegant. amuebl., teléf., baño, confort, alq. a matr. o persona sola disting., con pens., Cangallo 1409, 6, derecha. v31

SALA C. O S. antesala, reg. amuebl. alq., con pensión, toda comod., calle Córdoba 1760. v1

SE ALQUILA PIEZA AMUEBLADA, casa de familia, sin pensión, con todo confort; Esmeralda 61, 3o., derecha.

SALA y pieza regiamente amuebladas, se alquilan con o sin pensión, teléfono y confort; Córdoba 1020. v31

SE ALQUILA ANTESALA AMUEBLADA, con balcón, hombre solo o señora, Charcas 1628, 2.o piso. v30

SE ALQ. amplio comedor amueb. con pensión, sobre dos patios, cont. al baño, o sala a matr., casa flia., Piedras 620. v30

SALA, COMEDOR, PARA DOS CABALLEros, y habitación bien amueblada alquilo, Lavalle 1069, 3.er piso. v31

SRA. ITALIANA DA PENSIÓN Y PIEzas a empleados, $ 100, alq. comedor y piezas, hay piano, Reconquista 322. v31

SE ALQUILA PIEZA bien amueblada a matrimonio solo sin hijos, Tacuarí 751, encargado. v30

SE ALQUILAN 2 piezas lujosamente amuebladas, en casa de matrimonio serio, balc. la calle, Talcahuano 417, p. 3o. v30

INSTRUCCION PUBLICA

A $ 8 máquina, taquigrafía, inglés, caligrafía, contab., prof. Tacuarí 877. v7f.

ACAD. Bernardi, corte y conf. Enseñanza rápida y completa; S. Fe 2606. v30

A OBREROS LEER, escribir y cuentas, enseño rápido, S. Juan 1543. v5fe

AMBOS sexos, escribir a máq., ortog., 3 pesos, enseña prof., San Juan 1543. v5f

A $ 3 máquina al tacto, único sist. científico, Paraguay 1907. v4feb.

A 30 $ MENS. lecc. a dom. por profesora normal, Sgo. del Estero 667. v1

A LEER, escribir, cuentas, ambos sexos, día y noche, prof., Pueyrredón 628 v31

APLAZADOS matemáticas, ingreso Nac., Comer., Parteras, Pueyrredón 638. v31

A CLASE individual, taquig., máquina, ortografía, corresp., arit., inglés, ital., castellano, Ac. Central, Sarmiento 1090. v1

A 20 $, prepara profesor del Nacional, grad., años, presenta exám., va domic., México 2412, 2o. p., U. T. 327. Mitre. v6

ARTISTAS, repertorio de canciones prepara profesora y da contrato para Brasil; B. Mitre 1930, dep. 11. v30

A 10 $ AL MES DOY CLASES día y noche de teneduría a oro y papel, contabilidad, aritm., gramática, corresp. y caligrafía; C. Pagano, Rivadavia 2475. v6

A "CONTADORES", "T. de LIBROS", "Cajeras", "Empleados", etc. Preparación diaria e individual a $ 10 mes. Clases día y noche; 2583 B. Mitre 2582. v30

APLAZADOS, años libres e ingresos, preparamos todas las materias y para todos los colegios y escuelas; 554 Callao 554; U. T. 2939 Libertad. Academia Berlitz. v30

A LA ESCUELA calif. "Cristóbal Colón", inscribe ya alumnos pupilos, medio y ext. Otorga certificados oficiales. No da vacaciones, Lavalle 2733. v30

ACADEMIA MERCANTIL "PISONERO". Única de resultados positivos por su enseñanza práctica e individual de contadores, tenedores de libros, Bancos, caligrafía, máquina y cálculos; expide diplomas. Informes, Victoria 1484. Recibe pupilos. v30

INSTRUCCION PUBLICA

ALBERTI 1308, T. Libros c. Taquigr. 4 meses. Caj. y máq., 3 m. Dipl. Aplaz. Ingr. C. Nac. Idiomas; red. etc. prof. v31

APLAZADOS Y LIBRES: PARA EXÁMENES pxos. preparamos materias del Nac. Comerc., Liceo, etc., Naval y Militar. Los seis grados. Exámenes y certif. oficiales. "Instituto Arturo Cardoso", 3582 B. Mitre 3582, U. T. v30

A $ 4 MAQS. ESCRIBIR CON PRACTICA de escritorio al tacto y al dictado, único, prof. en B. Aires, taquigrafía Pitman reformada, enseña su autor J. B. Leopardi, teo. libros a oro y papel, ort., calig., idiomas 10 y 15 mens., Corrientes 1341. v31

ACADEMIA SUPERIOR DE COMERCIO "Heller", Corrientes 1980. Preparación rápida y sólida de "Contadores", "Tenedores de Libros", "Cajeras", "Empleados", máquina. Cursos por correspondencia al interior. Director: doctor A. Heller, autor de las obras "Método Heller". Solicitan programas gratis a Corrientes 1980.

A LOS PADRES interesa conocer el Instituto José Enrique Rodó, prestigioso establecimiento educacional incorporado. Funcionan cursos de ingreso a las facultades del Col. Nacional y grados, independiente para niñas y señoritas; idiomas y materias generales. Admite internos; Bmé. Mitre 1876, U. T. 23, Rivadavia. v30

AL INSTITUTO SUPERIOR DE CIENcias comerciales "Heller", Rivadavia 2412. El más acreditado y moderno. Cursos rápidos y prácticos, individuales y por correspondencia, para "Contadores", "Balanceadores", "Tenedores de Libros", "Cajeras", "Empleados". Otórgase diplomas. Soliciten programas al fundador y director: Isaac Heller, autor de las renombradas obras "Sistema Heller", Rivadavia 2412. v30

ACADEMIA MERCANTIL PAGANO. — Fundada en 1899. Incorporada para todos los cursos de la E. S. de Comercio de la Nación. Director: Salvador V. Pagano, contador público nacional, autor del "Tratado Teórico-Práctico de Contabilidad y Teneduría de Libros", más completo de los publicados hasta la fecha. Única que ha llegado a expedir a sus alumnos título de "Perito Mercantil" y "Contador Público Nacional". Se dictan lecciones diarias de teneduría de libros a oro y papel, arit., álg., inglés, francés, castellano, caligr., etc., clases diurnas y nocturnas. Se reciben pupilos. Programas gratis. Informes secretaría, Uruguay 238, U. T. 543, Libertad. v1f.

AL COMERCIO.—AVISO QUE CON INtervención y bajo inventario tasación practicado por el balanceador y martillero público, señor José A. Quintana, con oficina en la capital federal, calle Bmé. Mitre 2109, he vendido libre de todo gravamen, al señor Francisco Martínez, mi negocio de almacén de comestibles y sus anexos, sito en esta ciudad, calle Quesada 4399 esq. Machain, Villa Urquiza. Los que se crean con derecho a reclamos contra el precitado negocio, deberán interponerlos dentro de los 3 días a contar desde la fecha.—Bs. As., enero 30 de 1922.—Vendedor: Manuel Pérez. v1

AL GRAN concurso de becas y medias becas. Curso 1922.—Accediendo a múltiples solicitudes de ingreso recibidas, para ocupar vacantes de estudios gratuitos, la Dirección del Instituto Fémina, comunica que está abierta la inscripción para optar a las 150 becas y medias becas que ha resuelto conceder, repartidas en los cursos siguientes: encajes y bordados, corte y confección de lencería y vestidos fantasía y sastre, dibujo, pintura, repujado, pirograbado, piano, solfeo, grados primarios, 2o. año normal, 2o año Liceo y 3er. año Liceo. Las clases empezarán el 1o. de marzo. En breve se cerrará la inscripción. Cualquier señorita honorable puede solicitar una vacante para seguir estudios y diplomarse. La secretaría funcionará de 9 a 18 horas; Callao 606. v30

BACHILLERATO, Córdoba 1635, aseguro 3 exámenes título marzo 1923. v31

BACHILLERATO, Córdoba 1625, empleados, econ., profesores nacionales. v31

BACHILLERATO, Córdoba 1635, exclusivo términos, día y noche, garanto. v31

BACHILLERATO, Córdoba 1635, aplazados aseguro próximo examen. v31

BERLITZ, Córdoba 1636, enseña rápido todos idiomas. v31

BACHILLERATO completo en 1 año, $ …, Rivadavia 6687. v3f.

BACHILLERATO, FLORIDA 705, PROfesores del Nacional. Laboratorios. v30

BACHILLERATO, FLORIDA 705, AHORA inscribiéndose, darán 1o., 2o. tér., dic., 3er. tér., tít. bachiller marzo 1923. v30

COLEGIO "PEDRO GOYENA", pupilos desde 40 $, S. Salvador 4160, Pino. v31

CANTO, lecc. prof. art. lírico, a domicilio, mét. toór, práctico; Paraguay 1090.

COLEGIO AMERICANO PARA NIÑAS. Pupilas, medio pupilas, externas; Caracas 283 (Flores). v27feb

COLEGIO RIVADAVIA, Rivadavia 3884. Incorporado al Nacional, Comercial, Naval, Militar, Mecánicos. Admite pupilos desde 50 $. No hay vacaciones. v30

CONTABILIDAD, caligrafía, ortografía, aritmética, teneduría, lecciones particulares, prof. Francisco Bernardo, Su… cho número 170. v31

COLEGIO INGLÉS ST LUCY'S SCHOOL, 1138 Montes de Oca 1150. Recibe pupilos, 1/2, 1/4 y externos. Director: Laurence Dixon. v31.

COLEGIO Cisneros (incorporado), fundado 1894, primaria; Nacional, Comercial, Casa ideal para pupilos, U. T. 2908, Buen Orden; Montes de Oca 145. v25feb

COLEGIO "LAVALLE", FUNDADO EN 1911. Director: J. Vera, Prof. y contador especialidad en clases: pimentales, preparatorias y comerciales. Pupilos, medio pupilos y externos. Varela 339-347, Flores (casa quinta). Soliciten los reglamentos. v28f

COLEGIO GANDUGLIA (del año 1895). Pupilos 65 $. Gran chalet, 16 prof., 2 años en 1, trato familiar, banda de música, biogr. instructivo. Envío gratis prospecto con 50 cartas recientes de padres agradecidos y sus domicilios. Clases desde hoy. Rivadavia 7282, U. T. 1073 y Coop 107, Flores.

ESCUELAS de bailes "Holst" de todos los bailes más moder., Cangallo 1570. v3

ESCUELA DE BAILE, V. Darago, Callao 341, Carnaval 1923, prep. ráp. $ 10 mes. v3feb

ESCUELA DE BAILES DE SALÓN. Director J. C. Herrera, primer profesor argentino diplomado, con un apto cuerpo profesoras, profesor oficial del Plaza Hotel. Bmé. Mitre 1382, U. T. 5830, Riv. v31

ESCUELA DE BAILES, Suipacha 347. Se dan lecciones a toda hora, se preparan en 6 lecc., para las fiestas del carnaval. Directora Silvia Ruiz, hay profesor y profesora. U. T. 2782, Riv. v31

ESCUELA DE BAILES, ¿POR QUÉ NO bailar? Única academia que garant… la enseñanza en 3 lecciones, no gaste … visitar esta escuela, para convencerse, 1a. lección gratis, 12 prof. Lección 2 $. Grandes y ventilados salones. Victoria 908, U. T. 1914, Riv. v31

ESCUELA de bailes modernos, estilo parisien, con orquesta. Salta 148. Dirigida por el famoso profesor argentino Roberto Prince, recién llegado de Europa. Carnaval 1922. ¿Quiere Vd. aprender a bailar? Únicamente lo conseguirá en la Academia Prince; es la única que enseña el verdadero fox trot, schimmy, Schotis (última novedad). Especialidad en tango. Antes de gastar su dinero y perder tiempo sin resultado, visite la escuela Prince, Salta 148, presencie una clase y se convencerá. Primera lección, gratis. Enseñanza garantida. 30 profesoras. Lección 1 $. Hor. 9 a 23. Se atiende también los dgos. No confundir, Prince, Salta 148. v8

ESCUELA DE TANGO Y BAILES "COrral", Salta y Victoria—Con el triunfo sin precedentes de esta academia, queda demostrado que sólo un buen músico y bailarín será capacitado para enseñar bien los bailes sociales. ¿Pruebas? Pregunten en cualquier salón dónde aprendió. Es en ésta donde se cultiva el verdadero arte de enseñar y apropiado para familias, por su cultura y disposición. Prepárense con tiempo para divertirse estos carnavales. Garante con seriedad la instrucción completa en 30 y 40 pesos, o sea el curso completo, pudiendo elegir cualquier hora del día, sin previo aviso. Lecciones de 1 a 2 $. 30 profesoras para practicar. Se atiende los domingos. Director: Rafael Corral, Salta y Victoria 1211, U. T. 4760, Rivadavia. v1

INGL., franc., taq., máq., piano, por profesora, Victoria 773. v21

INGLÉS, FRANCÉS, ital. esp., lecciones a domicilio; Cangallo 1743. v7

INGLÉS. Prof. Lond., mét. rápido, garante éxito, 10 $. Constitución 1562. v31

INGLÉS franc. esp., al., ital. a dom., moc. Dr. Wittmer, Pellegrini 317. v31

IDIOMAS, materias varias, ambos sexos, prof. Moore, Viamonte 934; U. T. 3022, Lib.

INSTITUTO "BIYRON", idiomas y todas las materias, ingresos, aplaz. y libres: Militar, Naval y bachill. Aseguro éxito y presento a los exámenes. Sarmiento 1454. v1o.

INSTITUTO TÉCNICO ARGENTINO, incorporado. Grados, Nacional, Naval, Ingreso, facultades, pupilos, medio y externos, Rivadavia 6687. U. T. 1683, Flores v3f

INGLÉS Y FRANCÉS, sin esfuerzo, en 4 meses, en el acreditado Instituto Jan, Maipú 783. Profesoras inglesas y francesas. Fonógrafos repiten cada lección, educando el oído ráp. Pida prospecto y bono p. lecciones gratuitas de ensayo, le interesará v30

MATEMÁTICAS del Nac. y de las Fac. prof. J. Claramunt, Cangallo 910. v8fb

MÁQUINAS escribir $ 3, tod. sistemas, taq. Pitman $ 7. prof. Pueyrredón 638. v31

MAQ. ESCRIBIR, modernas, todo sistema $ 5, taquigrafía 2 meses, telegrafía, teneduría, aritm., ortogr., S. Juan 2887. v31

MÁQUINA escribir $ 3, ortografía, aritmética, caligrafía $ 5, taquigrafía Pitman reform. 10 $. Garay 867, S. Juan número 3297. v31

MÁQUINA AL TACTO, TAQUIGRAFÍA Pitman, perfeccionada: caligrafía, ortografía y redac. cartas.
INGLÉS Y FRANCÉS
en el acreditado Instituto Comercial Jan, Maipú 783, p. ambos sexos, reconocido único por su organiz. ejemplar y enseñ. fácil, rápida, económica. Primeras lecciones gratuitas, no abonándose hasta convencerse de grandes ventajas. Profesoras especialistas a todas horas, de 8 a 22; una vez diplomados, práctica gratis hasta emplearse. Son hechos y no palabras. Millares de ex alumnos empleados comerc. y parlam. Taquigrafía práctica (mayoría diplomados en 3 meses con mínimum 80 pal. minuto). Máquina, formación gradual de los dedos, p. gran rapidez y exactitud; 60 máq. todas marcas. Idiomas, caligr., ortogr. y corresp. resultado inmejor. Pida prospecto … bono p. lecciones gratuitas, le interesará. v30

INSTRUCCION PUBLICA

MATEMÁTICA, contabil., idiomas y taquigr., Corrientes 1341, prof. v31

POR $ 5 en 3 meses, piano, violín, mandolín, guitarra, prof. Sarmiento 1546.

POR $ 5 enseño 3 meses band., bandón., acord., flauta, solfeo, Sarmiento 1546.

PROFESOR prepara alumnos a domicilio, sabe idiomas; Tucumán 315. v8

PROFESORA piano, solfeo, a dom., 10 $; pres. examen. Congreso 2540.

POR $ 5 ENSEÑA en 3 meses, piano, violín, mandolina, guitarra, bandoneón, acordeón, flauta y solfeo, México 2801. v1

PROFESORA piano, viol., solf., de Williams, $ 5 piezas 3 meses, ins. domic. convenc., Guardia Vieja 3754. Depto. 4. v30

PROF. del Nacional, prepara años, $ 30 grados 1o. al 6o., $ 15, idiomas, garantía absoluta, Moreno 1484, T. 6167, Lib. v28f

PROFESIONALES PEDIDOS

BANDONEÓN y guitarra preciso para café en campaña; tratar después de las 9; Gorriti 4001.

CONCURSO.—LA SOCIEDAD DE BENEficencia de la capital, llama a concurso para la provisión del puesto de médico interno director del Sanatorio Marítimo y Solarium de Mar del Plata, hasta el 1o. de marzo de 1922. Los facultativos que deseen tomar parte en el concurso deben anotarse en la Secretaría del Hospital de Niños, Gallo 1340, donde los interesados encontrarán todos los informes pertinentes. Buenos Aires, enero de 1922. v1ms

DEPENDIENTE de farmacia, práctico en mostrador, se necesita, dirigirse dando casas donde trabajó, farmacia Oteiza, Mar del Plata v31

MÚSICO, buen bajo, banda, preciso urg., p. varias romerías, Muñiz 930.

MANDONEÓN y guitarra se precisan para campo; Pavón 3390. v30

PIANISTA para biógrafo, se precisa; tratar Rivera 1646.

PISTÓN se desea, que sepa desempeñarse como solista, presentarse calle Bmé. Mitre 2301. v30

TENEDOR de libros, sueldo 150 $, se necesita, Poste Restante, F. C. O.

TAMBOR y demás instrumentos de banda preciso, Carlos Calvo 769.

TENEDOR de libros, se necesita, para casa mayorista, sueldo 200 $, T. B. 302; poste restante.

TENEDOR DE LIBROS competente, recomendado, indispensable sepa francés, hac. 2 horas diarias. Por carta ind. pretensiones, capacidad, ref. Econocial, Cerrito 841

VIOLÍN o guitarra se necesita uno, por datos dirigirse; U. T. 49. S. A. de Glias. v30

PROFESIONALES OFRECIDOS

A $ 1 PLANOS OBRA O CLOACA. FIRma y trámites. Rivadavia 863. Esc. 9. v3

AUXILIAR para escritorio ofrécese con tenedor de libros, sin pretensiones, por carta a S. S., Donato Álvarez 3550, Villa Urquiza. v30

AGRIMENSOR italiano, muy competente, entiende también trabajos de construcciones, ofrécese, pocas pretensiones; por carta a E. H., Lima 1149.

BATERÍA por músico desocupado, para Carnaval. J. Galzerano, Belgrano 437. v30

BANCO NACIÓN: Descuentos y arreglo cualq. asunto por difícil; Cas. Correo 218. v30

CONTABILIDADES lleva, etc., contador público muy práctico, Cabildo 2421. v3

CORRESPONSAL dactilógrafo en castellano y francés, redacción propia y excelentes informes, ofréc., J. M., Colpayo 336 v31

DACTILÓGRAFA práctica en escritorio, se ofrece, J. Badino, Chile 1529.

DACTILÓGRAFA con algo de taquigrafía, se ofrece; Sarmiento 3784. v1

DACTIL. práctica, buenas referencias, se ofrece; dir. J. F., Belgrano 1351, d. 1. v1

FARMACÉUTICO nacional ofrece regencia sin trabajo personal, prefiere campo, a C. B., correo Arias, (F. C. C. A.) v30

JOVEN perito mercantil, 18 años, inglés, taquigrafía y máquina, se ofrece, ayudante contador solamente; F. Beers, Gorriti 162, Lomas. v30

PIANISTA y violinista ofrécense, juntos o separados, Esmeralda 216, 2o. piso v31

PERSONA HONORABLE, larga práctica en oficinas, título nacional, para enseñanza secundaria, ofrece buena comisión a quien le obtenga puesto conveniente, titular o suplente. Dirigirse a Raimundo B., Poste Restante, Sucursal 16.

SEÑORITA dactilógrafa, seria, se ofrece recomend., carta o pers. a C. F., Sarmiento 424. v31

TENEDOR de libros muy práctico, mód. p. hs. ofréc., Ferré, E. Unidos 590. v31

TRADUCTOR PÚBLICO G. de Pablo, San Martín 121, U. T. 6156 Av.

TENEDOR DE LIBROS diplomado, español, se ofrece, ciudad o campaña, B. de Irigoyen 240. v1

TENEDOR de libros, joven, dispone de horas, referencias a satisfacción, L. H., Bmé. Mitre 872.

TENEDOR de libros competente, buenas referencias, se ofrece para ciudad o campaña; J. S., Boedo 474.

TENEDOR de libros con amplias referencias, buena caligrafía, bien relacionado en la campaña, en el comercio y estancias, se ofrece. Por carta, "Altamirano", Entre Ríos 141. v30

VIOLÍN, violoncello y piano, competentes, con repert., se ofr. Juncal 1968, p. 1o.

PARTERAS

A EMBARAZOS, partos a 18 $, pensión 2 $ por día, Fernanda, Chile 2125. v31

ATIENDE todos casos, ráp., partera, jefa Madrid, Bs. As., pens., Piedras 535. v28f

A PARTERA, recibe pensionista, consulta gratis, Sáenz Peña 178, casa baja. v31

AYACUCHO 618, partera diplomada, atiende embarazos y partos, s. chapa. v1f

ATIENDO urgente, partera esp., pensión y médico, Piedras 647. v1o

ARÉVALO, partera, cons. gratis, pens., U. T. 2398 Mitre; Deán Funes 855. v3

ALBERTI 1136, casa seria, acreditada, sin chapa, precio módico, recibe pensionistas, partera especialista, Chivala. v9

A PARTERA, Sra. Cavallo, recibe pens., precios mód. U. T. 4469, Lib., Pozos 234 v30

A PINORI, partera, especialista partos, … tratam. eficaces, Pensionistas … mód. Río Bamba 117, sin chapa. v5

CAPRA Klach, emb., casos difíciles y urg. Cons. gratis, Lavalle 2750. v1

CHIESA, partera especialista, pensión y médico, sin chapa, Solís 635. v31

EX PRIMARIA Maternidad Rawson, atiende partos y curaciones, consultas 14 16, Montevideo 681, 1o., A., s/chap. v26fe

EX JEFA Maternidad, Escuela de Parteras de la capital, embarazos, partos, recon. y trat. científico, Sarmiento 1912. v1f

IRENE D. de Bisocchi, partera, recibe pens. U. T. 2851, Pal. Charcas 2222. v31

IRAOLA, partera, cons. grat., pens. U. T. 6418, Jcal. Paraguay 1247, s. ch. v31

LARATRO, partera de hosp., trat. científico, cons. gr., pens., E. Ríos 1183 v2

MARTINI, partera especialista, pensionistas, casa respetab., Deán Funes 694. v11f

MONGIN, partera, partos, emb. y casos urgentes, cons. gratis, Paraguay 3066 v29

MALERBA, partera, prof., jefa Mater. Turín, Bs. As., emb., partos, pens., tiene médico, cons. gr., Callao 1307, s. ch. v30

PARTERA cirujana, pensionista, Josefa B. de Casanovas; B. Irigoyen 1105. v31

PARTERA Moeroff, partos, embarazos, rec. pens., pr. mód. Corrientes 2940. v21

PARTERA Zepurnaya, partos, recibe pensionistas, pr. mód., Pueyrredón 582. v31

PARTERA esp. pens., casa seria y acred., sin chapa, M. P., Tucumán 2026. v3f

PARTERA francesa, ex jefa Maternidad París, sin ch., Legras, Uruguay 1055 v3f

OFICIOS Y EMPRESAS UTILES PARA LAS FAMILIAS

AFINO y comp. pianos, constructor Rath, U. T. 121, Belg., Olazábal 2290. v15f.

ADORNOS para fiestas y casamientos, Deán Funes 525, U. T. 1822, Mitre. v31

ALBAÑILERÍA en general, trabajos y refacciones, barato, Rioja 734. v1o

AFINO $ 2, composturas garantidas, barato, U. T. 6332, Riv., Venezuela 634 v4

ADORNOS PARA FIESTAS Y CASAmientos; Giuria; Rivadavia 1554; U. T. 1111, Libertad. v7fb

BARATO; hago trabajos de albañil, yeso, pintura, papel, etc., Giribone 237. v31

CUANDO tenga que colocar un toldo, recurra al especialista Longobardi, Bolívar 280, abor. tiempo y dinero, am. tel. v31

CONSTRUCCIÓN de cloacas baratas, planos y trámites, 10 $, Álvarez 528, U. T. 2048, Palermo. v30

CONSTRUCCIONES, refacc. y pintura de edificios, facilidades de pago; Ruiz, Mercedes 274; U. T. 274, Flores. v5fb.

ENCERO pisos, garanto trabajo y personal. Juncal 2800, U. T. 3647, Juncal. v30

ENCERO pisos a 1 $, limpio casas; Humberto I 1615, U. T. 4007, B. Orden. v4

ENCERO pisos, limpio casas y alfombras, S. Juan 1344, U. T. 2284, B. O. v4

ENCERO brillante, limpio casas muy barato, Bolívar 682, U. T. 3860, Av. v4f

ENCERO pisos, limpio casas, abonos, Venezuela 1670, U. T. 5927, Rivad. v1o.

ENCERO de $ 2 a 3 con aguarrás; Santa Fe 3373, U. T. 1352, Palermo.

ENCERO pisos, cera especial, brillante, San Eduardo 3254, U. T. 804, Flores v31

ENCERO pisos, parquets, rasqueteo, limpio casas y obras, T. 4021, R.; Lima 487 v31

ENCERO pisos $ 2, limpio casas y obras, raspo parquets, tomo abonos, tr. garantido; U. T. 5760, Jcal., Córdoba 3545. v1

ENCARGUE HOY MISMO A LONGObardi, Bolívar 280, el adorno completo para la fiesta. Ambos teléfonos. v31

ENCERO pisos desde 2 $, no marco las pisadas, trabajo garantido; tomo abonos; limpio casas a mitad de precio, U. T. 1342 Libertad; Corrientes 2126, Loiz. v31.

OFICIOS Y EMPRESAS UTILES PARA LAS FAMILIAS

ENCERO d. $ 1 pieza c. virgen, aguarrás, lust. muebl., limp. casas bar. g. tr., Lavalle 1843, U. T. 4162, L., J. Pérez. v1

ENCERO pisos, limpio casas, en condiciones inmejorables, Venezuela 1298, U. T. 2535, Riv.

ENCERO y lustro pisos y parquets a 2 $ por pieza, con 3 manos de cera y aguarrás, única cera que no marca pisadas, limpio casas, limpio alfombras a 1 $, lustro muebles y pianos baratísimo; ex oficial de Maple, Santa Fe 1562, U. T. 4460, Juncal v4

LUSTRO, a color, muebles, pianos, bar., cert., Sarmiento 826, U. T. 3811, R. v1

LUSTRO pianos, muebles, garanto trab. y personal, Juncal 2800, U. T. 3647, J. v30

LUSTRO muebles y compongo, ex oficial de Thompson, Ayacucho 38, U. T. 3288 L. v2

LA MARSELLESA, limpia y encera pisos, Maipú 766; U. T. 64, Av., C. T. 407, Cent. v4

PINTO, decoro, papeles barato. Uruguay 367, U. T. 136, Rivadavia. v31

PINTO, empapelo $ 5, albañil, óptimas refer., U. 6537 Lib., Rivadavia 1675. v1

PINTO, blanqueo y empapelo barato. Cerrito 435, U. T. 4834, Libertad. v30

PINTO, blanqueo y empapelo barato, San Luis 3121, U. T. 7261, Mitre. v1.o

PINTOR, alb., repar. casas barato, Rivadavia 3561, T. 1977, Mitre. v31

PINTO, emp., refac., imit., consulten precios y muestra papel, Jujuy 1352. v31

PINTOR alb., arreglos y repar. barato, Viamonte 719, T. 3611, Av. v31

PINTO, empapelo, albañil, barato, Rivadavia 3600, U. T. 5348, Mitre. v1

PINTO piezas a 3 pesos, empap., a 5, refac. baratísimo; Breu; B. Mitre 3669. v31

PINTOR, emp. desde $ 6, albañil a mitad pr. pront., U. T. 1978, R., Tucumán 618

PINTO, empapelo, blanqueo 1/2 precio, con papeles baratos, recién recibidos; Bmé. Mitre 3371; U. T. 6210, Mitre. v7f.

TAPICERO y toldero, barato; U. T. 2672 Palermo; Guise 1984. v31

TAPICERO y lustrador de muebles y cueros, trabajos baratísimo y cortinados. Leopoldo, U. T. 1530, Flores, Quirno 719. v6f

CHAUFFEURS PEDIDOS y OFRECIDOS

ACADEMIA Sarmiento, de chauffeurs, enseñanza especial 50 $, Sarmiento 3738. v30

ACAD. SAMPAIO, p. chauffeurs, garant. rápida enseñanza, Ford, eur., esqueleto, teoría, diur., nocturna. Garay 3064. v3fen.

ACADEMIA chauffeurs, garanto enseñanza con Ford y europeos, con gran garage y taller mecánico, Chorroarín número 1063, esq. Triunvirato. v7

ACADEMIA ITALIANA, atendida por su dueño, técnico mecánico. A. Parisio. Lecciones día y noche en Ford y europeos. Aprendizaje completo 60 $. No cobra adelantado. Garantizo ex., Almagro 1552. v8

CHAUFFEUR 11 años práct., ofréc. p. reparto o partic., Almagro 784. v30

CHAUFFEUR, con libreta, se ofrece; Bdo. de Irigoyen 473.

CHAUFFEUR se ofrece, taxi o particular; Carlos Pellegrini 1192. v1

CHAUFFEUR se ofrece para taxi, part. o camión. Tacuarí 226.

CHAUFFEUR se ofrece, taxi Ford, muy práctico; Defensa 808.

CHAUFFEUR se ofrece para taxi o particular, para cualquier marca, General Urquiza 484, dep. 9, J. R.

CHAUFFEUR con antigüedad de registro, preciso, tratar de 6 a 7 y 12 a 13, Tacuarí 751, dpto. 9.

CHAUFFEUR soltero, recomendado, compet., auto Cadillac y europeo, práct. 7 años, ofrécese, Venezuela 2327. v1o.

CHAUFFEUR mecánico, se ofrece, para campo, con familia, muchos años de práct., Independencia 44, V. Ballester. v30

OFICIOS DIVERSOS PEDIDOS

APARADORES maquinistas, competentes trabajo señora; Billinghurst 339. v31

APARADORAS oficialas, dobladoras y repiladora, necesito, Sáenz Peña 1313. v31

ARMADORAS de camisas hombre, necesito con muestra; Alsina 1276.

APARADORAS, oficialas y medio oficialas maquinistas, prec., Acevedo No. 777

APRENDIZA modista de vestidos se necesita, San José 138.

APARADORAS, trencillado criatura, fino, preciso, Jujuy 821.

APARADORAS, 1/2 ofic., máq. y preparadora, trab. sra., prec. Misiones 355, dt. 3

APARADORAS máq. competentes, a motor, se precisan; Valentín Gómez 2980.

APRENDIZAS, para cuellos, se necesitan, con sueldo; Chile 2000.

APARADORA medio oficiala maquinista o aprendiza preciso, Castro Barros 1810 v31

APARADOR empastador de capelladas y maquinista p. máquina plana eléctrica, se necesita, Bernardo de Irigoyen 1169.

APARADORA maquinista se necesita, Avda. La Plata 920, inútil presentarse sin ser competente.

ARMADORAS de camisería necesitamos. Talleres Dell' Acqua; Darwin esquina Loyola. v1

ARMADORAS de camisas hombre, con muestra y librita, se necesitan, Alsina 1254. v30

BAÑADORAS de bombones precisa, Progreso 1163. v30

BORDADORAS en mostacilla para capellada, se precisan, Directorio 733.

BORDADORAS a máquina, se necesitan, Espinosa 1153.

CARPINTERO oficial para muebles y obra blanca, necesito, Gral. Paz 2347.

CARPINTERO práctico en carros se necesita, Australia 1766.

CARPINTEROS para cajones fúnebres, necesitamos, Soler 3645.

COSTURERAS se necesitan para guardapolvos, con muestras, Paysandú 1915.

CORREDORES para corbatas, necesito, Rivadavia 1985, escritorio 212.

COSTURERA modista se precisa; Chile número 919.

COSTURERAS y aprendizas para ayudar a sastre, pago bien, Pichincha 1159.

COLCHONERO oficial, se necesita; Lima 1177. v31

COSTURERAS p. guard. y pantaloneras con muestras nec. Sadi Carnot 324.

CORTADOR modelista necesito, Anchorena 959. v31

CABALLERIZO se necesita; Ecuador número 458.

COSTURERAS para lencería, se necesitan Espinosa 1158.

CLOAQUISTA necesito, 6 pesos diarios, Uruguay 855.

COSEDOR de plantillas de alpargatas, a máquina, se necesita; Mármol 762. v31

CAMISERA maquinista se precisa; Alberti 775. v31

CARPINTERO de carros se precisa, Warnes 2784. v31

COSTURERAS a máquina para sábanas y fundas, preciso, Alsina 1400. v31

COLOCADORA para pies y elásticos de medias hombre neces., Matheu 3045. v30

COSTURERAS para fábrica de camisetas, se necesitan; Bustamante 475. v31

CAMISAS, necesitamos ojaladoras con mucha práctica, fábrica de ropa blanca para hombre, Carranza 2341. v30

CORTADORES necesitamos medio oficiales cortadores camisas, fábrica ropa blanca para hombre, Carranza 2341. v30

CUADRERO oficial nec.; debe entender trab. de Passe-par-Touts; posición perm. Grosz y Cía., Fb., Varillas, Córdoba 2661. v30

CARPINTERO marcador, práctico en madera bruta, para puertas, se necesita; Canning número 584.

CADETE para zapatería, mayor de 14 años, presentado por sus padres, ocurrir de 9 a 12; Corrientes 1699.

COSTURERAS de lencería, costura con máq., necesitamos. Talleres Dell' Acqua; Darwin esquina Loyola. v1

CORREDORES para venta a familias, buena comisión, artículo fácil venta, Lavalle 1485, escr. 12, de 10 a 12.

CORREDOR o vendedor, necesitamos, venta específico importante, Garay 576, personalmente de 9 a 12. v31

CORREDOR, a comisión, se necesita, relacionado en el comercio mayorista de librería y papelería, para artículo de fácil venta; por carta, Baqué, calle Bulnes número 1795. v30

CORREDORES para importante bodega de Mendoza, relacionados con almacenes de los pueblos cercanos a la capital se necesita, se prefiere con automóvil, por carta D. R., Muñiz 923. v30

CORREDORES necesito para venta flúido antisárnico alemán, en toda la República, sin desatender sus ocupaciones, con buena comisión, Compañía de Gas, Bernal (F. C. Sud). v30

CORRALÓN, compra-venta mat., usad. y nuevos, de ocasión, carp., construc. de castillas, teniendo siempre pedidos, necesito persona, tenga interés entrar como encargado, que sea trabajador y honrado y que pueda aportar de 4 a 6.000 $, asegurados sobre hipoteca con 12 o/o inter., a más con el 25 o/o de las utilidades del negocio, el dueño no lo puede atender solo, datos y tratar Uruguay 647, Sr. Guevara.

DEPENDIENTE de almacén, se precisa; Belgrano 4000.

DEPENDIENTE de almacén, práctico, c. b. infor. preciso, Canning 194, de 9 adel.

DEPENDIENTE joven, bien práctico para almacén preciso, Figueroa 901.

DEPENDIENTE repartidor de almacén se precisa con recom. Triunvirato 4301

DEPENDIENTE almacén, con recomendación, preciso; Sarmiento 1999.

DEPENDIENTE de almacén se necesita con recomendación, Tucumán 3001. v30

DEPENDIENTE italiano muy competente en casa de comida, se precisa; Soto, Alsina 617. v31

EMPLEADOS, se colocan, oficina American Company, C. Pellegrini 53, esc. 2.

EMPAQUETADORAS de azúcar de cuadritos, se precisan, Pringles 1318.

EMPLEADOS se colocan por la acreditada "Agencia Internacional", Bolívar 578. v31

OFICIOS DIVERSOS PEDIDOS

ESCALERISTAS competentes se precisan; Corrientes 1818. v30

EMPLEADO joven, práctico en mercería, artículos para hombre, necesito; Salta 1278, de 12 a 16.

FOTÓGRAFO, se nec. muchacho, que sepa impr. en placa med., C. Pellegrini 1067

FOTÓGRAFO medio oficial competente, preciso, Leandro N. Alem 624.

HERRERO de obra oficial, necesito; Belgrano 788, Avellaneda.

HERRERO chapa liviana, ferretería, necesito, Aconcagua 2361, (P. Patricios)

HERRERO de carros se precisa, Warnes 2784. v31

HERREROS oficiales y aprendices prácticos para camas, nec., P. Lacroze 3361

LIMPIADOR de cloacas y destapador, necesito, Montes de Oca 2233. v30

LUSTRADOR medio oficial adelantado, p. mesas de comedor, Estados Unidos 2419

LIMPIADORES prácticos para tintorería se precisan, Moreno 1721.

LUSTRADOR competente para muebles de caoba, se necesita, trabajo continuo, Sarmiento 1087. v31

MEDIO oficial cepillero, para cerda, se necesita, Sarmiento 1540.

MEDIOS oficialas en vestidos se precisan; Suipacha 308.

MUCHACHO para limpieza de fonda, necesito; M. García 701.

MUCHACHO, aprendiz, bien recom., hojalatería, preciso; Bmé. Mitre 2194.

MEDIO OFICIAL minervista, con certificados, se necesita; México 2670. v31

MEDIO OFICIAL tipógrafo, con certificados, se necesita; México 2670. v31

MUCHACHO para copas se precisa; Bdo. de Irigoyen 1531.

MUCHACHO para mandados y limpieza escritorio preciso, San Juan 732.

MEDIO carpintero y pintor necesito, 3349 Córdoba.

MEDIO PREPARADORA y aprendiza sombreros Sra. necesito; B. Mitre 3623

MUCHACHO para salón de lustrar calzado, 25 de Mayo 326.

MUCHACHAS práct. p. taller bordados y recortar festón, prec. Piedras 469

MODISTA, aprendiza, se necesita, Carapalligüe 321.

MUCHACHO se precisa, 12 años, fábrica de masas, recomendado, Araoz 425.

MUCHACHO para tienda que viva cerca necesito; Rivadavia 2176.

MUCHACHO de 12 a 14 años, para mandados, necesito; Maipú 951.

MODISTA o costurera, fantasías, necesitase. C. Pellegrini 524.

MEDIO oficiala planchadora se precisa; Santiago del Estero 1547.

MUCHACHO para carbonería, preciso; Tres Esquinas 1975.

MUCHACHO bien práctico en fonda y almacén, rec., prec., Paraguay 3702.

MAQUINISTA forradora de pieles, se necesita, Viamonte 853.

MECÁNICO de autos que sepa algo de torno, necesito, Santa Fe 3076.

MUCHACHO para almacén, se necesita; México 3899.

MOZO de mostrador, despacho de bebidas, necesito; Juramento 1700.

MUCHACHAS para hacer paquetes, se necesitan, Arévalo 1809. v30

MUCHACHO para almacén, preciso; Corrientes 4698. v30

MUCHACHO joven, necesito, presentado por sus padres, para limpieza y mandados, en casa de negocio, México 2406.

MUCHACHO 15 años, presentado por sus padres, para fábrica bombones, preciso; México 3563.

MUCHACHO para almacén y restaurant se precisa, de 14 a 16 años, que sepa algo; Paraguay 3501.

MUCHACHO que sepa escribir a máquina, presentado por sus padres, se necesita; sueldo 50 pesos. Calle Lavalle número 1263, escritorio 32 (planta baja). De 15 a 19 horas.

NECESITO oficiales enceradores, Lavalle 1643

NECESITO carpinteros competentes, de muebles, Neuquén No. 1502.

OJO: Medio oficiales sastres, competentes necesito, Darragueira 2308, Palermo. v31

OFICIALES para confección necesito varios, Libertad 278.

OFICIAL peluquero competente, por mes, necesito; F. Lacroze 4184. v31

OFICIAL medio peluquero, necesito; Santa Fe 1815, Avellaneda, Mosca. v1

OFICIAL peluquero competente, preciso por mes; San Antonio 890. v31

OFICIAL confites, para ciudad interior, se precisa; Leandro Alem 160.

OFICIAL peluquero competente, necesito por mes, $ 90, Necochea 1117.

ORDEÑADOR se precisa, tambo cerca capital, Moreno 800, de 11 a 13.

OFICIAL medio sastre se necesita; Constitución 2347.

OFICIAL medio sastre para señora se precisa, S. del Estero 1245.

OFICIAL y 1/2 adelant. peluqueros, precisa, p. mes; Garay 2267, cualquier hora.

OFICIAL electricista se necesita, Independencia 4348.

OFICIAL medio oficial y ayudante sastre para conf. fina, nec. Canning 1172.

OFICIAL sastre para adentro, necesito, Santa Fe 4960.

OFICIAL peluquero se precisa efectivo; Montes de Oca 757.

OFICIALES sastres, primera, con muestra, se necesitan; Santa Fe 4959.

OJO! APRENDIZ adelantado sastre, preciso, San Juan 1656, Dto. 3.

OFICIAL medio sastre se precisa; Sarmiento 1707.

OFICIALES sastres con muestra, de fino, preciso; Almirante Brown 1100. v30

OFICIALAS para máquinas Overlop y cadeneta, preciso, Lima 961. v31

OBRERO óptico se necesita, Esmeralda número 540. v30

OFICIAL peluquero, preciso, para la campaña $ 80, casa y comida, Falucho 1180. v31

OFICIAL peluquero medio, preciso por mes; pago buen sueldo; hay propinas; Anchoris 81.

OFICIAL medio sastre, pantalonero y chalequera de medida, con muestra, necesito; Alsina 3216. v1

OFICIALA aparadora de fino, calzado señora, con muestra, y oficiala preparadora para adentro necesito; Mármol 747.

OFICIAL peluquero comp. por mes nec., sueldo seco de 80 a 90 $, con propinas, Soler 5692. v1f.

OBREROS canteristas que sepan hacer bien adoquín y cordón, se necesitan cien para Córdoba, Banco Santa María Ltda., Suipacha 341. v30

OFICIAL sastre preciso para pueblo cerca capital. Inútil presentarse si no es competente. Tratar Rawson 146, de 19 a 20; buen sueldo.

PEÓN limpieza y mandados en bicicleta, necesito muchacho. Pasco 675. v30

PLANCHADORAS oficialas, medio, para camisas nvas. de color, nec. S. Estero 154

PREPARADORAS competentes, se precisan, Maipú 588.

PEONES italianos, se necesitan, calle Moreno 680.

PEÓN práctico para fundición de bronce se precisa; Formosa 232.

PEÓN práctico para droguería, se precisa; Bmé. Mitre 1825.

PLANCHADORA comp. en ropa de señora necesito, Gral. Urquiza 179.

PINTORES letristas oficial y medio necesito, Córdoba 3549.

PEÓN o 1/2 oficial; carpintería mecánica, necesito, Cochabamba 1713.

PINTOR medio oficial necesito, a las 7; Rivadavia 9129.

PLANCHADORAS medio oficialas, se necesitan; Pasco 316.

PANTALONERA fina, y chalequera, se precisa; Ombú 360.

PLANCHADORA para atender taller de planchado, preciso, San José 336.

PLANCHADORAS oficialas necesito, pago bien, Piedras 1080. v1o.

PEÓN de albañil se precisa; Juncal 3062

PONEPLIEGOS joven se necesita, imprenta Mochetti, Guardia Vieja 3765.

PEÓN se precisa para carnicería, Rivadavia 1218.

PLANCHADORA oficiala, medio y aprendiza, preciso, Sgo. del Estero 1368. v31

PEÓN se precisa, casa de comida, calle Tarija 3936.

PINTORES, oficiales competentes, preciso, Córdoba 939.

PLANCHADORA oficiala de camisas y cuellos se necesita y aprnd. Larrea 859

PEÓN para todo trabajo, se precisa, calle French 2349.

PANTALONERAS necesitamos. Talleres Dell' Acqua, Darwin esq. Loyola. v1

PLANCHADORA, se necesita medio oficiala, Serrano 1267.

PLANCHADORAS medio oficialas necesito, B. Mitre 2070.

PLANCHADORA necesito medio oficiala; Venezuela 3115.

PRECISO oficial sastre para adentro pago bien, M. Rodríguez 733. v1

PREPARADORA buena de sombreros, se precisa, Carlos Calvo 980.

PLANCHADORA aprendiza se necesita. Vera 385.

PINTORES de letras, se precisan; General Paz número 2451.

PEÓN, para granja, se precisa; Cabildo 237, de 9 a 11.

POCERO p. semisurgentes, molinos, pozos, preciso: Av. Maipú 2376, Olivos, F. C. C. A. v31

PLANCHADORA, lavandera, práctica en camisas y cuellos hombre. Sueldo $ 75, se necesita; Victoria 2772.

PEONES prácticos se necesitan para limpieza, que sepan encerar. Calle Sarmiento 2637.

PLANCHADORA aprendiza para un taller de trabajo fino, se necesita; Bmé. Mitre 1885.

OFICIOS DIVERSOS PEDIDOS

RELOJERO oficial, se precisa, inútil presentarse si no es competente y con referencias. Corrientes 1523. v31

SE PRECISA plomero, Córdoba 731.

SE NECESITA lustrador de muebles, competente, Rivadavia 3171

SEÑORITAS para trabajo fácil en adorno calzado, se precisan. Independencia 3913

SEÑORITA para la venta de fiambres se necesita, Sáenz Peña 476.

SEÑORITA para coser a máquina, se necesita en fábrica de tiradores, calle Victoria 1339.

SEÑORITA para escritorio, con pocas pretensiones, se necesita, con buena letra y presencia, Amambay 47.

SRTAS. activas para venta de una importante rifa se necesitan urgente; de 3 a 4; Perú 71, 2.o piso.

SE PRECISA CORREDOR competente para la venta en plaza de suelas, inútil presentarse sin certificados, dirigirse Lavalle 1268, piso 1o., escritorios 21 y 22. v30

SEÑORITAS y jóvenes precisamos para la venta a domicilio de importante obra y que se vende en pequeñas mensualidades (sin fiador), solicitamos personas con buenos informes y de buena presentación; Rivadavia 875, de 14 a 17. v30

TAPICERO PARA AUTOS, necesito por un tanto o por día; Laprida 1469. v30

TUPISTA, competente, se precisa; calle Cabildo número 2436.

TIPOGRAFO, aprendiz adelantado, preciso; Corrientes 741.

TIPOGRAFO 1|2 oficial, necesito, presentarse 7 a 7 1|2, E. Unidos 932.

TALABARTERO, medio oficial cosedor, necesito, Lavalle 770, al fondo.

ZAPATERO, medio oficial precisamos, Serrano 1299, zapatería. v31

ZAPATEROS oficiales Luis XV, se precisan, Treinta y Tres 978, Dto. 4o.

ZAPATERO, muchacho pastelero, necesito, Almagro 951.

ZAPATERO, muchacho adelantado, cortador de suela, necesito, Almagro 951.

ZAPATERO armador, Luis XV, se precisa, Constitución 3340.

ZAPATERO para composturas, preciso, Cerrito número 520.

ZAPATERO buen oficial, pago bien, tratar de 8 a 10, Sarmiento 1227.

ZAPATERO maquinista, punteador y recort. de sandalia, prec. R. Indarte 475.

ZAPATEROS niña clavado, prec. varios, Avelino Díaz esq. Albarracín 1596.

ZAPATERO oficial de comp. y medidas, Venezuela 1314.

ZAPATERO desvirador de lisas, se necesita; Tucumán 3149.

ZAPATERO, armador, Luis XV, se necesita; Sarmiento 2358.

ZAPATERO maquinista armador de puntas Blak y un recortador de suelo Goodyear, se precisan; Belgrano 3264. v31

ZAPATEROS armadores, maquinistas, aparadores, aprendices, etc, se necesitan; Rivadavia 3428.

ZAPATERO cosedor a Blak y punteador muy competente, se necesita, B. de Irigoyen 1169.

OFICIOS DIVERSOS OFRECIDOS

APRENDIZA adelantada, se ofrece para modista; Cochabamba 521. v30

ALBAÑIL competente se ofrece con andamio, Convención 159. v30

APUNTADOR particular o empresa, ágil en sus obligaciones, dirigirse por carta, se ofrece; A. Brito, Patricios 272. v30

AYUDANTE mayordomo se ofrece, italiano, casado, 25 años, sin hijos, conoce mecánica, conduce autos. Casanova, General Urquiza 220, Caseros, F. C. P. v31

CAFETERO ofrécese para hotel o casa de pensión, Atacama 135.

CARPINTERO se ofrece para todo trabajo; Río Bamba 455. v1

CURTIDOR se ofrece, calle Olaya No. 1818.

CORTADOR de calzado se ofrece con certificado, por carta o personalmente, a Rojas 452, Caballito.

DEPENDIENTE práctico en comestibles se ofrece, Montevideo 224, F. M. v31

DEPENDIENTE algo práctico para almacén se ofrece; Victoria 1201. v31

DEPENDIENTE almacén, práctico se ofrece, buenos certif., Neuquén 667.

DEPENDIENTE almacén, comp., ofréc., c. certif. R. González; Arenales 2396 v31

DEPENDIENTE se ofrece para la campaña, práctico en ramos generales, con buenas recomendaciones y certificados. Hotel Vasco Navarro, Lima 1489. v1feb

EMPLEADO joven, práctico en trabajo de escritorio, se ofrece; X. X., Santiago del Estero 464.

EMPLEADO escritorio, conoc. gener., posee francés y excel. inf., se ofrece; J. M., Colpayo 835. v31

EMPLEADO de escritorio, se ofrece con buenas referencias, habla inglés, alemán y holandés. Por carta a Dutch; calle Mausay 64, Boca. v30

EMPLEADO 23 años, español, posee tened., de libros, teór. y prácticamente, se ofrece para trab. de escritorio en casa de comercio o fábrica. Trabajó cinco años en una casa. Referencias a satisfacción; por carta, a E. P. Hoyal, Federico Lacroze 3495.

FOTOGRAFO, medio oficial, ofrécese, Perú 1033, altos, M. P.

FOTOGRAFO 1|2 oficial se ofrece sin pretens.; E. F., Balbastro 543, $ 150. v30

HOMBRE formal, se ofrece, para peón o sereno, c. comercio, S. del Estero 1026. v31

HOMBRE de confianza se ofrece para cuidar negocio y limpieza; tiene recomendación; Arenales 1076.

JOVEN se ofrece para escrit. o casa comercio, escribe a máq., Venezuela 785.

JOVEN se ofrece para esc. o neg., escr. a máquina; Arévalo 2843. v31

JABONERO técnico común, inglés, tocador, sapolio, ofréc., Rondeau 4157. v30

JOVEN ofrécese, ciudad o campaña, 23 años, argentino, N. N., Almeira 2644. v30

JOVEN de 20 años, se ofrece para cualquier trabajo, español, sabe leer y escribir; Belgrano 653, pza 15. v31

JOVEN con conocimientos generales de escrit. y corresp., esc. a máq., se ofrece como ayudante, Cangallo 1249. v31

JABONERO técnico, competente en todos los tipos que existen en plaza, garante su competencia. San Blas 2433, Flores. v1

JOVEN se ofrece, escritorio o casa de comercio u otro trabajo, carta o personalmente, Rojas 452, Caballito.

JOVEN práctico para embalaje o repartidor, casa comercio, se ofrece, Montevideo 224. F. Méndez. v31

JOVEN se ofrece para escritorio o almacén con certificado, ocurrir Bmé. Mitre 3300, V. D. v31

JARDINERO italiano, casado, muy competente, con buenas recomendaciones, se ofrece, Ascasubo 420, S. Isidro. v30

MUCHACHO 13 a os ofr. escrit. o casa comercio; A. L., Constitución 2262, d. 10

MECANICO de autos, competente, se ofrece, dir. a J. D. García, Victoria 2292. v31

MECANICO de automóviles se ofrece; E. Solé, Progreso 3099. v31

MAQUINISTA mec. para reparar y manejar máquinas, se ofrece; por carta o personalmente, Leandro Alem 1498. v30

MUCHACHO español, 19 años, se ofrece para trabajo de lechería o café; Rivadavia 3440.

MOZO joven práctico, se ofrece, para café o lechería, calle Catamarca número 2248, M. C.

MUCHACHO se ofrece para aprendiz adelantado u otro trabajo cualquiera, Constitución 4265.

MUCHACHO de 14 años, presentado por su padre, se ofrece aprendiz almacén; Humboldt 2263.

MECANICO para estancia, se ofrece, práctico manejo automóvil y motores a explosión, escr. J. Alonzo, Abbott, F. C. S v30

MUCHACHO, 14 años, sabe leer y escribir, ofréc. p. lechería, almacén, farmacia, esc. o libr., pres. padres. Thames 1545. v30

MOZO de 20 años, se ofrece para peón casa comercio o escritorios, de toda confianza, es portugués, presentado por su padre, Sarmiento 667. v31

MUCHACHO, 19 años, algo práctico en carnicería, se ofrece u otro cualquier trabajo, tratar personalmente, calle Yapeyú 575.

MECANICO electricista competente, ofrécese como encargado de taller, garage, usina, cualquier otra industria mecánica; conocimiento teórico práctico de cualquier clase de motores y máquinas. Por carta a Rivadavia 3170. v3

OFICIAL peluquero, se ofrece, Céspedes número 3455.

OFICIAL peluquero, comp., se ofrece; Santiago del Estero 1889.

OFICIAL sastre que sabe cortar, se ofrece; dirig. por carta a V. Scarano; Alberti F. C. O. v31

ORDENANZA particular, buena presencia, dirigirse por carta, Brito, se ofrece; Patricios 272. v30

ORDENANZA particular, muy educado., se ofrece, dirigirse por carta a Brito. Patricios 272. v30

PINTOR, Decorador, empapelador, oficial ofrécese; Pichincha 1124, 11 a 14. v31

PEON se ofrece, con céd. y certificados; Venezuela 412, S. A.

PEON español, recién llegado, se ofrece p. cualquier trabajo; Yapeyú 438, P. A.

PINTOR, oficial muy competente de liso, e imitaciones, se ofrece, Helguera 3727.

PEON se ofrece sin pretensiones, encerador; Chacabuco 374.

PEON para todo trabajo se ofrece, calle Cabello número 3449, sabe leer y escribir, S. Vilar. v30

QUINTERO se ofrece y jardinero, con recomendación; San Martín 1160. v30

QUINTERO, jardinero, y criador de aves se ofrece; Garay 1560. v30

STA. seria ofrécese atender negocio o planchar y repasar ropa en restaurant, con cédula. Lima 163, de 9 a 12.30.

OFICIOS DIVERSOS OFRECIDOS

TORNERO mecánico, práctico en autos y soldadura autógena se ofrece. San Carlos 3437. v31

TIPOGRAFO, ofic. se ofrece, de mañana o de tarde, francés, inglés, castell., por carta a Eugenio, Suárez 1400. v30

SERVICIO DOMESTICO PEDIDO

AMAS DE LECHE

AMA se precisa para 3 veces al día; Varela 385. v30

COCINERAS Y COCINEROS

COCINERA se precisa; Cerrito 184.

COCINERA con recomendación necesito para Temperley, tratar Lima 136, 9-12.

COCINERA con recomendación, se necesita, Independencia 1009.

COCINERA para matrimonio solo, sueldo 50 $, preciso; Uruguay 18.

COCINERA senc. y otro quehac., necesita corta flia., sin cama, Arenales 1961.

COCINERA, con cama, se necesita, Camacuá 255, Flores.

COCINERA y otros quehaceres, con recomendación, necesito; Pozos 131.

COCINERA y pequeños quehaceres, se necesita, Larrea 265.

COCINERA se necesita; sueldo 60 $; ocurrir Pueyrredón 977.

COCINERA sencilla, otros quehaceres, se necesita; Chacabuco 852.

COCINERO para casa de comida, preciso; Rivadavia 4000.

COCINERA y otros quehaceres, necesito, recomendada, Entre Ríos 492.

COCINERO para fonda, sueldo 80 $, dormir en la casa, prec., Paraguay 2702.

COCINERA se necesita, calle Pozos número 174.

COCINERA y mucama preciso; las dos 80 $; pref. madre e hija; Rivadavia 1479

COCINERO o cocinera práctica pensión, inútil pres., necesito; Rivadavia 827, 2, p

COCINERA para el campo, 40 min. de tren, se necesita, tratar calle Belgrano número 2533. v31

COCINERA y otros quehaceres, con cama, se necesita; Belgrano 1082. Sueldo 50 pesos.

COCINERA que sepa cocinar bien, se necesita, para estancia inglesa, buen sueldo, tratar Hotel Phoenix, de 8 a 10 horas. v31

LAVANDERAS

LAVANDERA un día por semana, preciso, Olleros 2336.

LAVANDERA para sanatorio, hotel o negocio, se precisa; C. Calvo 2189.

LAVANDERA se necesita, Vicente López número 1860.

LAVANDERA se necesita, Rondeau 3018.

LAVANDERA se necesita, calle San Juan número 1470.

LAVANDERA necesito, B. Mitre 2070.

LAVANDERA práctica, taller planchado, se precisa, calle Lima 279.

LAVANDERA necesito, lavar en casa después de las 8; Pampa 2451.

LAVANDERAS, una por mes y otra por día, preciso, C. Pellegrini 685.

MUCHACHAS Y MUCHACHOS

MUCHACHO de 15 años, presentado por sus padres, necesito, Esmeralda 1040.

MUCHACHA para pequeños quehaceres, matr. solo, prec., Lavalle 771, dto. H.

MUCHACHA de 15 a 16 años necesítase para todo servicio; Lima 916.

MUCHACHA, para todo trabajo, corta familia, se precisa; E. Unidos 668.

MUCHACHO de 12 a 15 años se precisa para mandados, prec. Matheu 1349.

MUCHACHA se necesita para confeccionar bolsas de papel, C. Calvo 2242.

MUCHACHA para quehaceres domésticos, se precisa; Centenera 205, Caballito.

MUCHACHA de 15 años, se necesita, p. ayudar a corta flia., Venezuela 1915.

MUCHACHA, precisa corta familia; calle Bolivia 631, Flores. v31

MUCHACHO para limpieza y mandados, pres. por sus pad. s. pr., Lavalle 1027

MUCHACHA o sirvienta necesita matrimonio, sin retiro, Córdoba 2462, 3er. piso.

MUCHACHA para fábrica conservas necesito, de 9 a 11; Chubut 650.

MUCHACHA se necesita, de 15 a 16 años, Belgrano 1522, dpto. No. 7.

MUCHACHA 14 a 16 años, necesito, trab. liviano, casa de negoc., Moreno 1724.

MUCHACHA para ayudar, 30 a 40 $, hay cocinera, Brasil 531.

MUCHACHA recién venida, para ayudar quehaceres se precisa; Belgrano 694.

MUCHACHA 15 años, p. matr. solo, domingos libres, necesito, Belgrano 3042.

MUCHACHA se necesita para quehaceres de matrimonio, sueldo 35 $, Boedo 1730

MUCHACHO para mandados y limpieza, se necesita; Cangallo 1956.

MUCHACHA necesita familia de dos personas, $ 40. Santa Fe 1907, 4o. piso.

MUCHACHA se necesita, de 14 a 15 años. Cabildo 800.

MUCHACHA para quehaceres necesito, de 15 a 16 años, Sarmiento 4680.

MUCHACHA de 14-16 años, para señora sola, necesito; Piedras 906. v30

MUCHACHA p. poco trabajo necesita matr.; Amenedo 560, Adrogué. v31

MUCHACHA 12 a 17 años, ayudar quehaceres, $ 20 a 40, nec., Rincón 1090, v30

MUCHACHA se precisa, de 16 a 19 años, todo trabajo 3 personas, con recomendación; Brandsen 1032 v30

MUCHACHA chica, preciso, para cuidar, matrimonio solo, doy sueldo y enseño a coser; Zabala 3152.

MUCHACHA para niñera para 1 mes en Mar del Plata, se necesita, Cangallo 795, de 16 a 18.

MUCHACHA de 15 a 18 años para cuidar nene se precisa, tratar de 15 en adelante, Chacabuco 660.

MUCHACHA de 14 a 15 años se necesita para quehaceres en casa de dos personas mayores, con o sin cama, Díaz Vélez 7553, de 8 a 12.

MUCHACHA de 15 a 16 años, para el servicio de matrimonio solo, se necesita; buen sueldo; tratar Entre Ríos 2009, de 1 a 12 solamente. Es inútil presentarse no siendo muy aseada.

MUCAMAS Y MUCAMOS

MUCAMA general, preciso, Charcas 2908, sueldo 50 $, de 9 a 13.

MUCAMA de 11 a 13, se necesita, Bulnes número 1016.

MUCAMA práctica, joven se necesita, Bulnes 471

MUCAMA de comedor se necesita, Superí 1959, Belgrano.

MUCAMA preciso, recomendada, buen sueldo. Esperanza 135.

MUCAMA, se necesita, recomendada. Sueldo $ 60; Victoria 1928.

MUCAMA buena necesita Hotel Río de la Plata; Esmeralda 384.

MUCAMA arg., para casa pensión, con cama, necesito; Paraná 372.

MUCAMA, con recomendaciones, se necesita, Pozos 131.

MUCAMA general, para sanatorio, se necesita; Bmé. Mitre 2334.

MUCAMA joven, sueldo 50 $, corta familia, necesítase, Sarmiento 2169.

MUCAMA se necesita para corta familia; Triunvirato 173. v30

MUCAMA de buena presencia y muy recomendada, necesito, Pampa 3520. v30

MUCAMA 25 a 30 años, necesítase para poca familia, buen sueldo, Guardia Vieja núm. 3867 esquina Salguero, tranvía 97 o Lacroze. v30

MATRIMONIOS

MATRIMONIO recom., necesito, consultorio dental, ella t. trab. Pueyrredón 45

MATR. preciso, él entendido de barrero, y cocinera con hija grande; Paraná 624

MATRIMONIO se precisa, él que coma y trabaje afuera, ella quehaceres de casa, San Eduardo 21.

MATRIMONIO para sereno de fábrica y limpieza se necesita, bien recomendado; Trelles 957. v31

MATRIMONIO, para el campo, para cocinero y mucama, se precisa, Azcuénaga número 1477, de 10 a 12. v30

MATRIMONIO, buena cocinera y mucamo se necesita para poca familia; inútil presentarse sin excelentes referencias. Tratar Victoria 370, de 10 a 12. v30

MATRIMONIO o mayores que puedan hacerse cargo cuidados nena, doy antesala en familia seria, exijo aptitudes, honradez, buen carácter, referencias; ocurrir después de las 10, Cochabamba 1866.

NIÑERAS

NIÑERA, de 14 años, para un niño, se necesita, Defensa 572.

SIRVIENTAS

SIRVIENTA necesito para todo trabajo, con carnet, 45 años, Ecuador 1330.

SIRVIENTA se necesita, corta familia, Hortiguera 370.

SIRVIENTA joven, se precisa, corta familia, Suárez 1897.

SIRVIENTA para matrimonio, se necesita; Inclán 2310. v31

SIRVIENTA, entiende bien de cocina, se necesita; Rivadavia 5075

SIRVIENTA, todo menos cocina, $ 50, se necesita; Charcas 709.

SIRVIENTA se necesita, Arenales 2430.

SIRVIENTA joven para corta familia se precisa; 60 $; Laprida 950. v31

SIRVIENTA joven necesito, Carlos Pellegrini 526.

SIRVIENTA formal, se precisa, Catamarca 1160.

SIRVIENTA se necesita, calle Independencia 3729.

SIRVIENTA se necesita; Charcas número 1719.

SIRVIENTA se necesita que sepa algo de cocina; Cangallo 1035.

SIRVIENTA necesito para todo trabajo, Corrientes 1545.

SIRVIENTA se precisa, avenida La Plata 1406. v31

SIRVIENTA todo trabajo, entienda cocina, se necesita, para matrimonio y nena, sueldo 60 $; Medrano 375, 1er. piso.

SERVICIO DOMESTICO PEDIDO

SIRVIENTAS

SIRVIENTA preciso, corta familia, calle Boedo 1476.

SIRVIENTA entienda cocina sencilla, necesito, corta familia, José M. Moreno 866

SIRVIENTA, se necesita, Venezuela 2439

SIRVIENTA necesito para señor anciano; Sadi Carnot 474.

SIRVIENTA se necesita para trabajar medio día. Lima 1789. v31

SIRVIENTA para todo trabajo, se precisa, tratar después de las 9, Lima 1035.

SIRVIENTA necesito para todo trabajo, formal, corta familia, Venezuela 532.

SIRVIENTA $ 70, mucama $ 60, cocinera 80, se necesitan; Lavalle 408.

SIRVIENTA precisa corta familia, Alsina 1927, Dto. 3.

SIRVIENTA para casa de pensión, necesito; Chacabuco 382.

SIRVIENTA que entienda de cocina, necesito, tratar Sucre 2490, Belgrano.

SIRVIENTA todo trabajo preciso; Brasil y B. de Irigoyen (Pasaje) ent. 1, 2.o p.

SIRVIENTA se necesita; San Juan número 1880.

SIRVIENTA se necesita para corta familia. Bolívar 707.

SIRVIENTA que lave y cocine, y otra mucama general, necesito; Urquiza 1051.

SIRVIENTA se necesita que entienda de cocina; Viamonte 1596, 1er. piso.

SIRVIENTA recomendada buen sueldo se precisa; Corrientes 3855.

SIRVIENTA para todo servicio, c. recomendación, preciso, Bolívar 1826. v31

SIRVIENTA se precisa para pocos quehaceres, Sarmiento 1592, 1er. piso.

SIRVIENTA que sepa cocinar y demás quehaceres, sueldo $ 70, Piedras 1566.

SIRVIENTA para señora sola, se necesita, sueldo 40 $, Cerrito 471. v31

SIRVIENTA, muchacha, se precisa para ayud. a queh. dom., Rivadavia 1675 30 $

SIRVIENTA necesito para medio día, calle Talcahuano 343, dto. J.

SIRVIENTA recomendada necesito para matr., casa sencilla; Moreno 2223.

SIRVIENTA necesito, matrimonio solo, Venezuela 3582, dep. 14.

SIRVIENTAS necesita, corta familia, buen precio, Rivadavia 2179.

SIRVIENTA de confianza se precisa, calle Deán Funes 1249. v30

SIRVIENTA se necesita para corta familia, B. Mitre 4368. v30

SIRVIENTA que sepa cocinar, se necesita, Moreno 1879. v30

SIRVIENTA recomendada, necesito, 60 $ de sueldo, Paraguay 5380. v30

SIRVIENTA con cama preciso, algo cocina, 3 personas, Pedro Goyena 237. v30

SIRVIENTA todo trabajo, menos cocina y lavar, necesito, Tucumán 2392. v30

SIRVIENTA se precisa, para todo trabajo, menos cocina, Sud América 460. v31

SIRVIENTA joven, que sepa lavar, necesito, Patricios 400, farmacia. v30

SIRVIENTA que entienda algo de cocina, se precisa, Bahía Blanca 261, Floresta. v31

SIRVIENTA formal, que sepa cocinar, recomendada, necesito para Mar del Plata, buen sueldo. Río Bamba 1078.

SIRVIENTA que entienda de cocina, se necesita, sueldo 60 $, S. del Estero 478, 2o. piso.

SIRVIENTA para cocina y otros quehaceres, matrimonio solo, se necesita, San Eduardo 27.

SIRVIENTA se necesita, que sepa algo de cocina, poco trabajo, para persona sola, $ 35, Cangallo 2115.

SIRVIENTA que sepa bien de cocina y otros quehaceres, se necesita; calle México 1874.

SIRVIENTA para todo trabajo, corta familia, buen sueldo, se necesita; Olleros 2646.

SIRVIENTA que entienda cocina, se precisa, para corta familia, buen sueldo; Victoria 959, piso 2o., derecha. v31

SIRVIENTA medio servicio, que sepa planchar, no se cocina, sueldo 30 $; Constitución 1857.

SIRVIENTA se necesita, que entienda de cocina, todo trabajo corta familia, sueldo $ 60; San Martín 881, 1er. p., der.

SIRVIENTA JOVEN, todo serv. y coc. sencilla, necesito, $ 60; Bustamante número 1777, casi esq. Santa Fe.

SIRVIENTA joven, con cama, para todo trabajo y cocina, en casa de matr., con pref. argentina, sueldo 60 $; Perú 1283. v31

SIRVIENTA se necesita, persona de confianza, para todo trabajo, cocina sencilla, familia inglesa; Libertad 480, 3er. p.

SIRVIENTA que sepa de cocina, recomendada, corta familia, necesita, Victoria 2931. v1o.

SIRVIENTA que entienda de cocina, se necesita, hay mucama y mucamo; Tucumán 1642. v30

SIRVIENTA joven, seria, para corta familia, se necesita, tratar de 10 a 11, Medrano 28. v30

SIRVIENTA para todo trabajo, se necesita, con cama, poca familia, sueldo de $ 60 a 65, Federico Lacroze No. 2588. v30

SIRVIENTA se necesita, corta familia inglesa, buenas recomendaciones, Monroe 3216, Belgrano. v30

SIRVIENTA formal que sepa lavar y planchar ropa lisa se necesita, para ir al campo, tratar de 10 a 12, sueldo 50 $, Callao 1368.

SIRVIENTA para todo trabajo, que entienda cocina, para familia de tres personas, se necesita, recomendada, buen sueldo, calle Pedro Goyena número 584, Caballito. v30

SERVICIOS VARIOS

CHICA, p. peq. quehac., puede apr. a coser, C. Pellegrini 970, comedor.

CHICA de 13 a 14 años se necesita, para ayudar quehaceres, Charcas 1944.

CHICA 15 años, p. todo, matr. solo, domingos, libres, necesito, Belgrano 3042.

CHICA de 13 a 16 años, se precisa, pago $ 30, Bebedero 3325. v30

CHICA para ayudar quehaceres, buen trato, se necesita casa familia, Cangallo 1917, de 10 en adelante v30

CHICA se necesita de 12 años, para mandados, prefiérese presentada por madre, Lavalle 1026, piso primero, izqda.

JOVEN se precisa una para ayudar en los quehaceres de la casa, Lafinur número 3060 (Palermo) v30

MUJER que sepa cocinar para Sras. solas con retiro, Rioja 1722.

MUJER de edad y muchacha, se necesitan poco quehacer, Thames 2231.

MUJER seria y competente se busca para cocinar, lavar y planchar para tres señores extranjeros; buen pago y trato, presentarse en persona, Santa Magdalena 330, Barracas. v31

PIEZA doy a cambio de poco servicio, Rivadavia núm. 11.700. v30

PEON joven para cocina, preciso, Moreno 2599.

PEON de cocina joven se precisa, Canalejas 799.

SRA. trab. domést., pers. m. sepa cocinar, coser, exper. int., 50 $. Pellegrini 622.

SEÑORA p. cocina y quehac., dos personas, necesito; E. Unidos 1329.

SEÑORITA para implantar y tejer cabello, preciso, Sarmiento 821, 2o. piso.

SEÑORA para todo trabajo 3 días p. semana, Valentín Gómez 3225.

SRA. sola, activa, p. gobier. quehac. casa escritor. y huésp. (no pensión), sepa cuentas int., 120 $, Pellegrini 622.

SEÑORA española, con niña de 9 a 11 años se precisa, servicio corta familia; Alsina 543, de 8 a 11.

SEÑORA formal, para todo servicio en casa de familia de personas mayores, se precisa, Cabello 3521 (palaza Las Heras) v30

SEÑORITA joven, distinguida, compañía de señora y quehaceres de flia., a cambio de alimentación, buen trato, pequeño sueldo, prec. Córdoba 2666, de 9 a 15.

SERVICIO DOMESTICO OFRECIDO

AMAS DE LECHE

AMA DE LECHE, joven, italiana, se ofrece, Corrientes 3455. v30

AMA de leche se ofrece, a familia distinguida, va al campo, Corrientes 1160.v30

AMA de leche, para criar afuera, se ofrece, Salta 1231, pieza 24. v30

AMA con leche de 6 meses, joven, se ofrece para casa del niño, tiene certif.; San Juan 1663.

AMA DE LECHE, se ofrece, para dar pecho dos veces al día, ya estuvo de ama, Tr. Liniers 238, cap. v30

AMA se ofrece con leche de seis meses, para capital o campo, inútil presentarse si no es familia distinguida; Carlos Pellegrini 236.

COCINERAS Y COCINEROS

COCINERA argentina con cama, buenos informes, se ofrece, Charcas 2268.

COCINERA argentina se ofrece, cocina sencilla, buenas referencias, Rawson 17

COCINERA se ofrece, sabe su obligación, sin cama; Estados Unidos 2228.

COCINERA vasca se ofrece, Tacuarí 725.

COCINERA italiana, formal, de profesión, se ofr., ciud. o camp., Reconquista 1092

COCINERO italiano, se ofrece, ciudad o campo, s. pretensiones, México 1320.

COCINERA se ofrece, corta familia, sin cama, Solís 469.

COCINERA ofrécese, sencilla, italiana, seria, pequeño quehacer, Callao 836.

COCINERA argentina y otros quehaceres, se ofrece, Cevallos 1266.

COCINERA se ofrece para matrimonio o familia, solo; Ecuador 1326. v31

COCINERA, con bs. recomend., se ofrece; E. Ríos 1230; U. T. 770, B. Orden.

COCINERA ofrécese con recomendaciones sabiendo su obligación; La Paz 639.

COCINERA y mucama, con buenas recomendaciones, se ofr., Uspallata 825 v1o.

COCINERA se ofrece, muy competente, para cocina y otros queh. Tacuarí 885

COCINERA y mucama se ofrecen, para campo o ciudad, con chica de pecho, sin pretensiones; Matheu 2019. v31

SERVICIO DOMESTICO OFRECIDO

COCINERAS Y COCINEROS

COCINERA seria, con recomendaciones, ofrécese, Alsina 2032.

COCINERA se ofrece; Carlos Calvo número 811.

COCINERA se ofrece, recomendada; Sadi Carnot 421.

COCINERA competente para estancia, con chico como ayudante, ofr. Paraná 621. v30

COCINERA para cocina sencilla, se ofrece, con retiro, calle Santiago del Estero 1331. v31

COCINERO se ofrece para almacén o casa de negocio, ciudad o campo; es bueno. Estados Unidos 3623.

COCINERA vasca, se ofrece, con nena de 4 años, ciudad o campo, tratar calle Beauchef 256, Caballito.

COCINERA ofrécese para corta familia, o para matrimonio solo, recomendada, San José 1519. v31

COCINERA de profesión se ofrece, con retiro, de nacionalidad chilena; tratar personalmente, Junín 1286.

COCINERA o mucama de adentro o sirvienta para todo trabajo se ofrece, Guardia Vieja 4245.

COCINERA se ofrece, hace postres y amasa, con chica de 13 años, con cama, Luisa Flores, Santa Fe 1140.

COCINERA para cocina sencilla, se ofrece, con buenas recomendaciones, Bartolomé Mitre 2583.

LAVANDERAS

LAVANDERA por día o en su casa, se ofrece; Cevallos 937.

LAVANDERA se ofrece, competente, para lavar, Piedras 1268.

LAVANDERA se ofrece ;Pasco 434.

LAVANDERA, por día, se ofrece; calle Castelli número 31.

LAVANDERA se ofrece, Valentín Gómez 2774.

LAVANDERA por día o por mes se ofrece; 11 de Septiembre 2916, Belgrano.

LAVANDERA se ofrece/para casa de familia, con recomend. Chile 1552.

LAVANDERA por día o por semana se ofrece; Tucumán 1547.

LAVANDERA se ofrece, Libertad 70, U. T. 60, Rivadavia.

LAVANDERA se ofrece, casa particular, 1 o 2 días semana; Billinghurst número 1284.

MUCHACHAS Y MUCHACHOS

MUCHACHO recién venido, de 14 años, se ofrece; Bolívar 160. v31

MUCHACHO 14 años, se ofrece para limpieza y mandados, pres., Loria 91. v30

MUCHACHA se ofrece para todo trabajo, corta familia, México 1045.

MUCHACHO se ofrece, Carlos Calvo No. 2075, pieza 5.

MUCHACHA se ofrece para todo trabajo, Belgrano 319.

MUCHACHO joven para cualquier trabajo, se ofrece recom., Piedras 488.

MUCHACHO se ofrece, 19 años, para cualquier trabajo; Carlos Pellegrini 428.

MUCHACHO, 15 a 16 años, con cama, se ofrece; Rioja 657, pieza 16.

MUCHACHA se ofrece p. cocinera, mucama, sirvienta o cualquier otro trabajo, a señora sola, con rec., Zapata 278.

MUCHACHO espa.ol se ofrece para cualquier trabajo, es práctico en limpieza, tiene recomendación; Belgrano 1768.

MUCHACHO de 16 años se ofrece, limpieza o mandados, buenas recomendaciones, calle Lavalle 776.

MUCHACHO de 24 años recién llegado de España, se ofrece para portero o mucamo; Paraguay 746. v1

MUCHACHO ofrécese para cocinero en campaña, ocurrir (San Isidro), Alsina 450. v31

MUCHACHO de 17 años, español, ofrécese, limpieza y mandados o cualquier trabajo, prefiere casa y comida; tiene recomendaciones; dirigirse Pozos 790.

MUCAMAS Y MUCAMOS

MUCAMA o niñera se ofrece, calle Lima número 1146. v30

MUCAMA de adentro se ofrece con buenas recomendaciones; México 1600. v30

MUCAMA de adentro o general, para corta flia., ofr.; Lavalle 1177. v30

MUCAMA o niñera, se ofrece, Parral número 249, Dto. 5.

MUCAMA gral. o sirvienta, se ofrece, argentina; calle Sáenz Peña 338.

MUCAMAS se ofrecen dos; tratar Pasaje Bollini 2154, entre French y Peña. v31

MUCAMA se ofrece, recién venida, Lima 446.

MUCAMA general o de adentro se ofrece; Pueyrredón 1815.

MUCAMA italiana ofrécese, práctica, p. casa de pensión, Montevideo 573.

MUCAMA general se ofrece, argentina, buenos informes; Billinghurst 1666.

MUCAMA se ofrece, o sirvienta, Venezuela 1455.

MUCAMA recomendada, para poca familia, se ofrece; Rivadavia 5109.

MUCAMA vascoespañola, se ofrece, para pensión o particular; Chile 752.

MUCAMA o para todo trabajo, recomendada, ofréc. matr. solo, Santa Fe 1100.

MUCAMA con recomendaciones se ofrece, Montevideo 573.

MUCAMA se ofrece; Paraguay 748.

MUCAMAS dos, se ofrecen p. corta flia., informes; Defensa 347.

MUCAMA joven, se ofrece, para corta familia, Venezuela 836.

MUCAMA de comedor o de adentro, con buenas recomendac., se ofrece; calle Moreno 1809. v31

MUCAMA práctica, española, se ofrece, recomendada por sus padres; tratar de 9 a 11 y de 14 a 17. Río Bamba 974.

MUCAMAS, se ofrecen dos para adentro o una niñera, con recomendaciones; tratar Mompox 1646, entre Garay.

MUCAMA o sirvienta se ofrece, corta familia, sabe coser, buena presencia; Arenales 2899.

MATRIMONIOS

MATRIMONIO se ofrece para ciudad o campo, Cangallo 1023. v1

MATRIMONIO se ofrece junto o separados, ctu. flia., todo tr., Balcarce 1392

MATRIMONIO se ofrece para estancia, todo trabajo, J. B. Alberdi 4471. v30

MATRIMONIO con buenas referencias, se ofrece para cuidar casa, General Paz 382, U. T. 2700, Belgrano. v31

MATRIMONIO joven, sin hijos, para cualquier trabajo, ciudad o campo, se ofrece, Salta número 1778.

MATRIMONIO sin hijos, se ofrece, de Italia, los 2 ent. de cocina, recomendado, van al campo; L. Alem 688 v31

MATRIMONIO joven sin hijos, se ofrece, él cocinero y entiende de carpintero, ella planchadora, para ciudad o campaña, calle Guardia Vieja 4167.

MATRIMONIO, con buenos certificados, se ofrece, para mucamos o ella para cocina, salen al campo; dirigirse Leandro Alem número 832.

MATRIMONIO español sin hijos, recién venido se ofrece, ciudad o campo, cocinera y él cualquier trabajo, Cevallos número 131, 2.o.

MATRIMONIO joven, recién venido de Santa Fe, sin hijos, argentino, ella cocinera, él para todo trabajo, para ciudad o campo, se ofrece. Dirigirse Avenida Leandro N. Alem número 1220. v30

MATRIMONIO se ofrece, quintero, cocinera peones, criar aves, con hijo 17 años, sueldo reducido. Dirigirse casa de Masondo, frente panadería "La Popular", Moreno, F. C. O. v1

MATRIMONIO joven español sin hijos, se ofrece; ella para mucama, y otros trabajos, él para peón, mucamo. Tratar por carta o personalmente; M. P.; Muñiz 1670, Dpto. 13.

MATRIMONIO se ofrece: chauffeur mecánico en toda clase de motores a explosión y calderas a vapor, ella cocina sencilla u otros quehaceres, ciudad o campo; Pueyrredón 1562.

MATRIMONIO para estancia, se ofrece, ella buena cocinera y él como despensero, tenedor de libros y cuidador de aves. Buenas referencias, escribir a José Fernández "La Piamontesa", Pasteur F. C. O. v30

MATRIMONIO formal se ofrece para el campo, con informes a satisfacción, él apto para cualquier trabajo, ella cualquier servicio doméstico, con niño 3 años. Personalmente o por carta Gazcón 1382, M. C. v1

NIÑERAS

NIÑERA vascoespañola, con recomendaciones, se ofrece; San José 1128.

NIÑERA necesito; Jean Jaurés 26, primer piso.

NIÑERA recomendada, se ofrece; Chile número 1552.

PORTEROS

PORTERO y limpieza, para casa de familia o departamentos, con informes y certificados, se ofrece, Uruguay 1240.

SIRVIENTAS

SIRVIENTA formal, comp., entiende de cocina, ofréc., con carnet, Venezuela 1651

SIRVIENTA para todo trabajo, sin cama, ofrécese, Pedro Goyena 283. v1o.

SIRVIENTA se ofrece, para todo servicio, Chacabuco 1293.

SIRVIENTA o m. general, argentina, se ofrece; calle Sáenz Peña 338.

SIRVIENTA se ofrece, entiende algo de cocina, México 1643.

SIRVIENTA, se ofrece, para todo trabajo, cocina sencilla; Lima 1901.

SIRVIENTA, se ofrece; calle Belgrano número 3240; prefiere barrio.

SIRVIENTAS se ofrecen, para corta familia; Pozos 719.

SIRVIENTA, se ofrece, calle Agrelo número 3370.

SIRVIENTA se ofrece para corta familia; Victoria 1303.

SIRVIENTA se ofrece para todo trabajo; Tacuarí 1449.

SIRVIENTA joven ofrécese para todo trabajo, menos cocina, a corta familia, bien recomendada; Belgrano 2270.

SERVICIO DOMESTICO OFRECIDO

SIRVIENTAS

SIRVIENTA se ofrece, para cocina sencilla, s. pretensiones, Cangallo 1314.

SIRVIENTA, se ofrece, recom., por día o medio día, Tucumán 1067, pieza 7, alt.

SIRVIENTA se ofrece, tratar en su casa, Chacabuco 764, p. 25.

SIRVIENTA para corta familia, se ofrece, recomendada, Victoria 4260.

SIRVIENTA se ofrece, con un chico; Misiones 231, dep. 2.

SIRVIENTA entiende bien de cocina, con recomendaciones se ofrece; Piedras 1261.

SIRVIENTA para todo trabajo, se ofrece, Convención 1320.

SIRVIENTA se ofrece, todo trabajo menos cocina, Venezuela 482.

SIRVIENTA para matrim. solo, con recom., se ofrece. Rivadavia 1181.

SIRVIENTA se ofrece; Chile 422.

SIRVIENTA se ofrece para todo trabajo menos cocinar; Inclán 2817.

SIRVIENTA, se ofrece, p. todos los queh., para casa senc. Alsina 1830, pieza 18 v31

SIRVIENTA, se ofrece, de 8 a 15; Alsina número 1830, pieza 18. v31

SIRVIENTA, se ofrece, para todo trabajo; Colombres 776. v31

SIRVIENTA joven, ofr., para todo trabajo de matrim. solo; Venezuela 836.

SIRVIENTA se ofrece con buenas recomendaciones, B. de Irigoyen 473.

SIRVIENTA se ofrece para corta familia, Sáenz Peña 474, 3er. piso, depto. E.

SIRVIENTA joven, entiende de cocina, se ofrece para la campaña, O'Higgins 3935, Núñez.

SIRVIENTA se ofrece, entiende algo de cocina, para corta familia; calle Azopardo 1368.

SIRVIENTA recién venida para corta familia se ofrece; Estados Unidos número 2747. v31

SIRVIENTAS buenas, ofrecemos; mucamas, mucamos, cocineros, peones, "Oficina Inglesa", Lavalle 408, U. T. 4662, Av.

SIRVIENTA se ofrece para todo trabajo, entiende bien de cocina, sin cama; Córdoba 2826.

SIRVIENTA de 18 años, recién venida, se ofrece, para todo trabajo, tratar con sus padres, calle Rawson 909.

SIRVIENTA para todo trabajo, recién venida, se ofrece, Ecuador 152, Piñeyro, P. P.

SIRVIENTA recién venida, de buena presencia, se ofrece, tratar personalmente, Sadi Carnot 1347.

SIRVIENTA española, seria, se ofrece para todo trabajo y entiende de costura; Maipú 185. v1

SIRVIENTA joven, muy recomendada, se ofrece para matrimonio solo, sueldo $ 60, Humberto 1o. 464, dpto. 18. v30

SIRVIENTA que entiende de cocina, se ofrece con chico de 5 años para casa de corta familia, Bolívar 734. v30

SERVICIOS VARIOS

CHICA se ofrece de 12 años, quehaceres de casa, Juncal 2860.

DAMA de compañía o ama de llaves p. familia respetable, se ofrece, con retiro; Caseros 2557, depto. 1. v31

HOMBRE formal, ofrécese, portero o mucamo, con certific., C. Calvo 760 v31

HOMBRE joven se ofrece, cualquier trabajo, práctico en todo trabajo de cocina, cédula de identidad, B. Mitre 1585, p. 10

HOMBRE recién venido, se ofrece, cualq. trabajo, buenos informes, Sarmiento número 1470.

HOMBRE joven, español, recién venido, se ofrece para cualquier trabajo, Doña Alvarez 109. v30

HOMBRE joven ,español, se ofrece para cualquier trabajo, con buenos informes, calle Peña número 2960, Unión Telefónica 2038, Palermo. v31

JOVEN 17 años, se ofrece para cualquier trabajo, Famatina 3325.

JOVEN se ofrece una para matrimonio solo, Belgrano 381.

JOVEN 18 años comp. se ofrece cualquier trabajo O'Higgins 1790, U. T. 1867, Belg.

JOVEN argentino se ofrece para mucamo o portero, compr. cocina, buenas referencias; Coronel Díaz 1572. v30

JOVEN español, recién venido, de 18 años, se ofrece, buena presencia, calle 24 de Noviembre 2030. v30

JOVEN español de 18 años, recién venido se ofrece para limpieza de casa de familia o cualquier trabajo; M. P., Muñiz 1670, Dpto. 13.

MADRE E HIJA se ofrecen, cocinera y mucama, Montevideo 1049.

MADRE o hija ofrécense, cocina sencilla y queh., c. o campo. Piedras 1065. v31

MADRE E HIJA ofrécense, juntas o separadas, sabe cocinar, México 1232 v30

MUJER recién llegada se ofrece para todo menos cocina, s. recom., Del Carmen 742.

SRA. ANCIANA se ofrece para matrimonio solo, sabe cocinar, Thames 2231.

SEÑORA se ofrece, cocina sencilla y quehaceres, capital o campo, Barandi 833.

SEÑORA se ofrece para las horas de la mañana; Rincón 844, Dpto. 6.

SEÑORA formal, se ofrece para todo trabajo, Entre Ríos 901.

SEÑORA se ofrece para todo trabajo, con recomendaciones, 25 de Mayo 64.

SEÑORA italiana, se ofrece, de confianza, Sarmiento 3748.

SEÑORITA para todo trabajo se ofrece Guanacache 4044.

SRA. anciana, para poco trabajo, persona sola, ofrécese; Independencia 2340. v30

SAENZ PEÑA 483, sirvienta se ofrece para matrimonio solo o personas mayores, con buenas recomendaciones.

SEÑORA se ofrece para todo trabajo, 1|2 día, no importa que sea casa pensión, Chile 1239.

SRA. joven con nene 3 años, se ofrece a casa de personas mayores; Moreno número 2563.

SEÑORA de edad, viuda, castellana, ofrécese para mucama de adentro, corta familia; México 820.

SEÑORA con niña de pecho se ofrece, cualquier trabajo, entiende de cocina; San Juan 1663.

VIUDA SERIA, se ofrece para los quehaceres de casa seria, menos cocina; Piñeyro, Avenida Galicia 370. v30

SEÑORA española, recién venida, con hijo de 18 años, ofrécese sin pretensiones, Rivadavia 3165, Rosario Sobral v31

SEÑORA, con hija de 10 años, a matrimonio o corta familia, se ofrece, calle Rivadavia número 2345, pieza 25. v31

SEÑORITA seria, se ofrece, dama de comp. de Sra. sola trato familiar, iría a Mar del Plata o Montevideo, por carta; Pedro Goyena 313.

LICITACIONES

LLAMASE A LICITACION PARA INSTALACION de alumbrado eléctrico público en el pueblo de General Levalle, F. C. P., Pedanía La Amarga, departamento de Juárez Celman, provincia de Córdoba, por el término de treinta días a contar de la fecha. Para datos e informes, dirigirse a la municipalidad.— General Levalle, 22 de enero de 1922.— N. Ojeda, presidente; Pablo Fusta, secretario. v2f

MINISTERIO DE GUERRA. — Dirección General de Administración.—Llámase a licitación pública para el día 3 de febrero próximo, a las 15 horas, para la provisión de tejidos, mercería, cueros, ferretería, herrería, hilos y varios, necesarios al ejército durante el año 1922.—Por datos y pliegos de condiciones concurrir a la 4a. División de esta Dirección General, cualquier día hábil de 9 a 18 horas, con excepción de los sábados que será de 9 a 12 horas. Paseo Colón No. 1407. — Fdo. Hermógenes Lucero, Tte. Coronel, secretario interino. v4feb

MINISTERIO DE GUERRA (Dirección General de Ingenieros).—Llámase a licitación pública por el término de treinta días a partir del 23 del mes en curso inclusive, para la ejecución de las siguientes obras: un cuartel de infantería en Santa Fe, un cuartel de infantería en San Luis, un cuartel de caballería en Villa Mercedes (San Luis), y un cuartel de ingenieros en el Azul (Buenos Aires), de conformidad al pliego de condiciones, lista de precios unitarios (presupuestos) y planos del anteproyecto respectivo, que podrán consultar los interesados en la 2a. división de ésta, Presidente José E. Uriburu 965, todos los días hábiles de 12 a 18 horas a excepción de los sábados que podrán hacerlo de 8 a 12 horas, y en los juzgados federales de las provincias de Santa Fe, San Luis y mayoría del 2o. batallón de zapadores-pontoneros en el Azul. La apertura de las propuestas, que deberán ser entregadas dentro de sobre lacrado, escritas a máquina, con el sellado correspondiente y acompañado del certificado de depósito o garantía que estatuye la ley, tendrá lugar en presencia de los interesados que concurran el día 24 de febrero, a las 16 horas, en el local de esta Dirección General de Ingenieros, Paraguay 2346, y simultáneamente a la misma hora en los juzgados federales de Santa Fe y San Luis. — Buenos Aires, enero 22 de 1922. v21feb

SOCIEDAD DE BENEFICENCIA DE LA Capital.—Llámase a licitación pública, hasta el 6 de febrero, a las 15.40, para la ejecución de las instalaciones eléctricas del Instituto J. M. Pizarro y Monje, según especificaciones que podrán consultarse en la oficina técnica, Reconquista 269.—La secretaría. v6feb.

SOCIEDAD DE BENEFICENCIA DE LA Capital.—Llámase a licitación pública hasta el 16 de febrero, a las 15, para la provisión de artefactos sanitarios con destino a la Maternidad del Hospital Rivadavia, según especificaciones que podrán consultarse en la oficina técnica, Reconquista 269. —La secretaría. v16feb.

SOCIEDAD DE BENEFICENCIA DE LA Capital.—Llámase a licitación pública, hasta el 23 de febrero, a las 15, para la ejecución de la carpintería metálica de la nueva Casa de Huérfanas, según especificaciones que podrán consultarse en la oficina técnica, calle Reconquista número 269. —La secretaría. v23feb.

SOCIEDAD DE BENEFICENCIA DE LA Capital.—Llámase a licitación pública, hasta el 6 de febrero, a las 15.20, para la provisión de 20.000 azulejos para el hospital oftalmológico Santa Lucía, según especificaciones que podrán consultarse en la oficina técnica, Reconquista 269.—La secretaría. v6feb.

EDICTOS JUDICIALES

EL SEÑOR JUEZ DE 1a. INSTANCIA en lo civil de la capital de la República, doctor don Adolfo Casabal, ha dispuesto se cite, llame y emplace por el término de treinta días, contados desde la primera publicación del presente a todos los que se consideren con derecho a los bienes dejados por don Santiago Repetto, ya sean como herederos o acreedores para que dentro de dicho término comparezcan a deducir sus acciones en forma, por ante su juzgado y secretaría del que suscribe, bajo apercibimiento de lo que hubiere lugar por derecho.—Buenos Aires, diciembre 30 de 1921. —Enrique Araos, secretario. v1feb.

POR DISPOSICION del señor Juez de Feria de esta Capital, doctor J. Isaac Arriola, secretaría a cargo del doctor Ricardo S. Curutchet, se hace saber por el término de ocho días, que habiéndose presentado los señores Hernández y Cía. M., pidiendo convocatoria de acreedores, se ha designado el día 13 del mes de marzo próximo, a las 15 horas, para que en la Sala de audiencias del juzgado, tenga lugar la junta de verificación de créditos. Buenos Aires, enero 20 de 1922.—R. S. Curutchet, secretario. v1feb

NAVEGACION

VAPOR ALEMAN "HINDENBURG". — Ha terminado la descarga en el dique 4, sección 7.a. La revisión se efectuará los días 30 y 31 de enero de las 8 a las 10 horas, debiendo presentar los interesados las facturas originales. Las cuentas de fallas deberán presentarse dentro de las 48 horas, pasado dicho término no se atenderá reclamo. — Edmo. Wagenknecht (hijo). Agente Marítimo, 25 de Mayo 158. v31

BANCOS y COMPAÑIAS ANONIMAS

AMERICAN FOREING BANKING CORporation. Sucursal Buenos Aires, Cangallo 555. Transacciones bancarias en general, 33 Bancos constituyentes, situados en los principales centros comerciales e industriales de los Estados Unidos de Norte América. Sucursales y corresponsales por el mundo entero. Casa matriz, 53 Broadway, New York.

BANCO ALEMAN TRANSATLANTICO Bmé. Mitre esquina Reconquista.

Sucursales urbanas: Número 1, calle Callao esquina Corrientes. Número 2, calle Lima número 1666.

Oficinas en: República Argentina: Bahía Blanca, Córdoba, Mendoza, Rosario de Santa Fe; rUuguay: Montevideo; Brasil: Río de Janeiro, Curityba, Santos, Sao Paulo; Chile: Valparaíso, Santiago, Antofagasta, Concepción, Iquique, Temuco, Valdivia; Perú: Lima, Arequipa, Callao; Bolivia: La Paz, Oruro; España: Barcelona, Madrid.

Casa central: Deutsche Ueberseeische Bank, Berlín.

PAGA

Por depósitos en cuenta corriente	1	%
A plazo fijo	Conv'nal.	
En caja de ahorros, cuando no se retiren antes de sesenta días, desde c|l. $ 10 hasta $ 20.000	5	%

E. Albert—P. Richars
Gerentes.

BANCO DE LA PROVINCIA DE BUENOS Aires.

Capital autorizado	$ 125.000.000	
Capital emitido. . .	» 50.000.000	
Capital emitido sección hipotecaria .	» 25.000.000	75.000.000
Capital realizado . .	»	62.500.000
Fondo de reserva . .	»	12.379.278

Casa matriz: La Plata, Casa de Buenos Aires, San Martín 137.

66 sucursales en la provincia de Buenos Aires.

Agencias en la Capital Federal: No. 1, calle Bernardo de Irigoyen 920.—No. 2, calle Santa Fe 1899, esquina Río Bamba.—No. 3, Cabildo 2091 (Belgrano). — No. 4, Pueyrredón 181 (Once de Septiembre).

Corresponsales en los demás pueblos de la provincia, en los principales puntos del interior de la República y territorios nacionales y en las más importantes plazas comerciales del exterior: en Europa, Estados Unidos de América, México, Panamá, Cuba, Costa Rica, Guatemala, San Salvador, Venezuela, Colombia, Perú, Chile, Bolivia, Uruguay y Paraguay.

Tiene corresponsales y gira sobre todos los puntos de España y los de Francia e Italia que tienen oficina postal.

El Banco se ocupa de toda clase de operaciones bancarias. Descuentos, cauciones, recibe depósitos, abre cuentas corrientes, emite giros y cartas de crédito. Se encarga de cobranza de documentos, cupones y cuotas de terrenos, de administraciones generales y de propiedades. Hace préstamos con garantías hipotecarias, con amortizaciones en efectivo y con prenda agraria y en bonos hipotecarios, amortizables en 33 años.

TASA DE INTERES ANUAL
ABONA

Depósitos en c|c. a moneda legal únicamente	1	o|o
En Caja de Ahorros hasta 20.000 pesos después de 60 días. . .	4	o|o
Depósitos en c|c. a moneda legal únicamente	1	o|o
En Caja de Ahorros hasta 20.000 $ después de 60 días	4	o|o
Depósitos a plazo fijo de 60 días	2	o|o
Depósitos a plazo fijo de 90 días	3	o|o
Depósitos a plazo fijo de 180 días	4	o|o
Mayor plazo,		conven.

COBRA

Por adelantos en c|c.	8	o|o

Buenos Aires, 25 de enero de 1922. — Virginio Maffei, gerente.

LA PRENSA

Buenos Aires, enero 30 de 1922

LA HORA DE LA DEFINICION

La hora actual es positivamente de definición para el radicalismo; de definición en las dos acepciones más rectas de la palabra: en la de fijar con claridad y precisión los deberes del partido y la misión que tiene que llenar dentro de sus orientaciones históricas, y en la de decidir lo pertinente a la reorganización, aquí y en todos los distritos de la Nación, a fin de que cesen las disidencias que pugnan por hacer una doctrina del personalismo desaforado, y quede establecida la disciplina partidaria.

La primera manifestación de los que llamaríamos, los ortodoxos del radicalismo, vale decir, de los que están conformes con la doctrina fundamental de ese credo, comprende la realización de lo que expresa la carta orgánica sancionada por la Convención Nacional en Buenos Aires a 17 de noviembre de 1892, es decir, la formación de la Unión Cívica Radical, como una "asociación política esencialmente impersonal, para luchar por el resurgimiento de la vida institucional, que asegure a la patria su paz y su progreso, por el cumplimiento honrado de la ley, la pureza de la moral administrativa, el ejercicio efectivo de la soberanía popular y el amplio reconocimiento de la autonomía de los Estados y de los municipios, bases fundamentales de nuestro sistema de gobierno y existencia nacional".

No puede negarse que los autores de la carta orgánica del radicalismo hablaron con recomendable claridad, y que al dejar escrito su pensamiento, no quisieron que él se prestase, por deficiente redacción, a dobles interpretaciones, posibles en el andar del tiempo. Se cuidaron, especialmente, de no ser anfibológicos, y de decir, de manera inconfundible, lo que ellos y la gran masa de pueblo radical querían que fuese el partido: una asociación impersonal, —ellos dijeron, "esencialmente impersonal"—, diferente en todo, de lo que eran los partidos en aquella época. Subrayaron todavía ese alto concepto en las consideraciones preliminares, y así dijeron esto que hoy venía siendo olvidado;

Que en la presente situación (1892) el patriotismo aconseja dar organización permanente a los partidos de principios, pues 'su existencia es la condición y el signo de una robusta vida política, la expresión natural y necesaria de los grandes resortes ocultos que animan a un pueblo;

Que si los partidos de principios son necesarios en todo país libre, para asegurar los beneficios de la civilización, la experiencia nos enseña que la falta de estos partidos en la República y en esencial la de un gran partido que controle los gobiernos, ha influído mucho en los males del país, de donde surge la necesidad de constituir vigorosa y sólidamente el que representamos;

Que la solidaridad nacional que hasta ahora ha informado la política del partido, debe ser mantenida inalterable, porque ello importa el engrandecimiento común y sirve para alentar y proteger los esfuerzos que hagan los ciudadanos en pro de la causa pública en las diversas secciones del territorio argentino...

Adviértase bien: no se quiso un partido más, que viniese a seguir el camino de todos los partidos de aquellas épocas, es decir, que se sumara al personalismo de los gobernantes y cayese, después de proclamar principios, en el cauce ancho y sucio de los sensualismos en el gobierno; se quiso la existencia de un gran partido que, por misión esencial, "controlara a los gobiernos", ya que la experiencia hasta entonces recogida, demostraba que la falta de ese gran partido "había influído mucho en los males sufridos por el país". Aquellos convencionales fueron cordialmente honrados al expresar con tan alta elocuencia su pensamiento. Los males sufridos por el país tenían su razón de ser en el personalismo radicado en las esferas del poder público, personalismo que había crecido y se había vigorizado por la ausencia de un partido cívico capaz de vigilar y contener a sus propios elementos, y de no refundirse, como legión de famélicos, en las administraciones públicas.

El historiador y el sociólogo, cuando estudien las épocas pasadas y fijen su juicio en las actividades políticas, señalarán la misma fuente de males, porque, positivamente, la existencia de una asociación impersonal y permanente, es la condición y el signo inequívoco de una robusta vida política. La Nación Argentina hasta entonces no había podido fundar una asociación de tal índole: todos sus partidos de oposición o de gobierno habían sido conglomerados de "istas", cualesquiera hubieran sido su programa originario y la virtud o el ideal de sus jefes o directores, a tal punto que sólo un hombre de Estado no dejó descendencia de esa especie, y ese hombre fué Sarmiento. Ni cuando este estadista ejerció la Presidencia de la Nación, existieron "sarmientistas".

Imaginemos la sorpresa que habría producido a Sarmiento encontrar en su camino a un "sarmientista". Habría requerido un lente para examinarlo por los cuatro costados, no obstante su previa seguridad de que el sujeto era víctima de un error. Esa sucesión de políticos, antes que enaltecer, deprime a los mismos políticos, y Sarmiento no fué hombre de engrandecer ambiciones ni de dejarse deprimir por los que quisieran llamarse sus partidarios o sus discípulos.

Otro punto tuvieron en vista los convencionales de 1892, cuando se refirieron a la necesidad de mantener inalterable "la solidaridad nacional", que políticamente y en cuanto a la parte de la vida que rigen los partidos, no era otra cosa que la acción concordante e inteligente del radicalismo en cada una de las provincias, o como lo dice el estatuto "en las diversas secciones del territorio argentino". Esa solidaridad que cuidaba diligentemente el Comité Nacional, ha sido rota desde 1916, con una imprudencia temeraria. Caducados los poderes del Comité Nacional, poco tiempo después de iniciado el actual período presidencial, y, por consiguiente, en acefalía el partido, se improvisó un comité cuyos componentes, atribuyéndose una representación y una autoridad que el partido no les había acordado, fueron a las provincias y dieron y quitaron representación partidaria a los grupos en que el partido aparecía dividido. Eso equivalía a estimular las divisiones para entrar en el comercio de las ambiciones personales, rompiéndose así "la solidaridad nacional", que según la definición estatutoria, era el gobierno de los intereses materiales y espirituales del partido hecho por los hombres delegados de todas las provincias, y no por criaturas de los barrios metropolitanos.

Los males públicos de esa conducta se traducen hoy en el personalismo, que está en auge aquí y en todas las provincias.

Esa fuente de males es la que ahora quieren cegar los ortodoxos del radicalismo, y bien claramente lo han expresado en estos tres puntos de su declaración del 23 del corriente, concebidos así:

3.° Que no existen ni Convención Nacional, ni Comité Nacional de la Unión Cívica Radical, careciendo ésta, por lo tanto, de autoridad directiva legítima, según su carta orgánica.

4.° Que esa autoridad directiva legítima, no podrá constituirse sino por medio de la reorganización de la Unión Cívica Radical en toda la República, hecha honradamente, sobre la base de adherentes de cada sección y distrito electorales, inscriptos éstos en el padrón cívico de la Nación.

5.° Que, por falta de condiciones originarias o subjetivas o de adecuada educación cívica, muchos adherentes antiguos y nuevos, de la Unión Cívica Radical, no asimilaron los conceptos iniciales del partido, contradiciéndolos con su conducta en la oposición o en el gobierno, produciendo daños y dando lugar a perturbaciones y divisiones que se mantienen en las provincias y en la capital, fomentadas por los interesados en ellas, debido a la carencia de la autoridad directiva legítima y de las normas regulares.

Otras declaraciones igualmente fundamentales han hecho los radicales que se proponen levantar la vieja bandera de los principios que hiciera flamear el tribuno Leandro N. Alem desde 1890 hasta su muerte, todas ellas verdaderas definiciones saludables para el ambiente de esta hora política. Sus autores se han cuadrado frente al personalismo que desde hace más de cuatro años gira al electorado y deprime a las provincias. Los disidentes no son los que así han hablado; serán los que se opongan a la realización de tan altos propósitos y que, oponiéndose, procuran que la turbia corriente del personalismo llegue al extremo de indicar y proclamar los candidatos a la futura presidencia.

Hace una semana que se dió al público el documento con las declaraciones mencionadas, e igual tiempo lleva de constituído el núcleo que se decidió a iniciar la reorganización inmediata del partido. En ese documento se evitaron las abstracciones gratas siempre a los que no quieren definirse, y se puntualizaron las cuestiones más urgentes. ¿A qué se ha llegado desde entonces hasta ahora? Todo movimiento político de esta índole es urgente, y reclama una sana energía, una acción constante y sin desfallecimiento que no evite ni rehuya el sacrificio personal. Confiamos en que así se hará; pero es necesario que la reorganización se realice a la luz del día, con todos los instrumentos de la democracia. Por eso planteamos la cuestión que interesa a la opinión general. ¿A qué se ha llegado desde el 23 del corriente hasta hoy?

LIGA ARGENTINA DE LA JUVENTUD CATOLICA

Campamentos de verano

De Carhué regresará hoy el primer grupo de jóvenes que pasaron sus vacaciones a orillas del lago Epecuén.

El segundo contingente de excursionistas saldrá también hoy de Constitución a las 19.55, y será recibido a su llegada a la estación de Carhué, por el director del balneario de la localidad, doctor Vatteone, y el intendente municipal, señor Razquín, quienes los acompañarán hasta el campamento, donde se servirá un almuerzo criollo.

La permanencia en el campamento será de 15 días; pero los excursionistas que así lo deseen, podrán regresar antes, con el mismo pasaje.

En la secretaría de la Liga Argentina de la Juventud Católica, Alsina número 553, se recibirán las inscripciones hasta mediodía, habiéndose fijado la cuota para esta excursión en 50 pesos, incluído el pasaje de primera clase.

MARINA DE GUERRA

VARIAS INFORMACIONES

La dirección de la Escuela Naval presentó al Ministerio de Marina las listas de clasificaciones de los exámenes de ingreso realizados últimamente en ese instituto.

—El Ministerio de Marina dispuso que los siguientes guardiamarinas se presenten a las comisiones de reconocimiento médico que les corresponda, con objeto de ser reconocidos a la brevedad posible.

Alejandro M. Izaguirre, Aureliano G. Lares, Oscar C. Ardiles, Eduardo A. Aumann, José A. Delleplane, Guillermo F. Gregores, Carlos E. Krebs, Pedro D. Etchichurry, Federico N. Mangold, Edgardo R. Bonnet, Mario Leoni, Juvenal J. Bono, Ezequiel T. del Rivero, Rafael Bronemberg, Vicente Palumbo, Isaac F. J. Cadaval, Tomás N. Page, Rogelio Sanfeliú, José Schwarz y Hermenegildo [illegible]pic.

—Se hizo conocer, por la dirección del personal, la nómina de los jefes y oficiales de la armada que han cumplido el tiempo necesario para ser incluído en el primer tercio de antigüedad.

PERMANENTES Y ENVIADOS ESPECIALES, DE LA UNITED PRESS Y DE LA AGENCIA HAVAS

DESARROLLO DE LAS OPERACIONES MILITARES EN MARRUECOS

SE CREE INMINENTE LA SUMISION DEL RAISULI

ACTIVIDAD DE LAS ESCUADRILLAS AEREAS

VUELVE A SER DE ACTUALIDAD LA CUESTION DE TANGER

PREOCUPACION DEL GOBIERNO POR ESTE PROBLEMA

ASUNTOS MILITARES

LA SUMISION DEL RAISULI

MADRID, enero 29 (United) — Un despacho recibido en el ministerio de la Guerra, trasmitido por el alto comisionado, general Berenguer, da cuenta de que la situación militar en la zona de Tetuán no puede ser más satisfactoria para las armas españolas.

La moral de los rebeldes está completamente quebrantada, y se sabe por indígenas al servicio de las autoridades españolas, que entre los contingentes rebeldes se ha suscitado una profunda división, inclinándose la mayoría por el rendimiento incondicional, pues están seguros de que, dentro de poco, se verán obligados a capitular, ante el empuje de las tropas peninsulares.

Añade el general Berenguer en su comunicado, que se está realizando con mucho interés una labor política, especialmente con los cabileños pertenecientes a la tribu de los Beni-Aros, en donde tiene su influencia el caudillo moro El Raisuli, con objeto de ultimar las condiciones en que habría de rendirse dicho jefe, con todos los rebeldes que combaten a sus órdenes.

La sumisión de El Raisuli se considera casi segura, pues se encuentra en un trance difícil, ya que sus dominios se hallan literalmente rodeados por las tropas españolas.

MADRID, enero 29 (Havas) — Un comunicado recibido de Tetuán anuncia que se acentúan allí los rumores de la próxima sumisión de El Raisuli.

CONCENTRACIONES DE REBELDES

MADRID, enero 29 (United) — Un despacho procedente de Melilla informa de que los moros realizan concentraciones en varios puntos cercanos a nuestras posiciones avanzadas, con el propósito de resistir tenazmente el avance de las tropas españolas.

El ánimo de los cabileños ha decaído, a pesar de la campaña de propaganda que realiza el jefe rifeño, Abd-El-Krim, por varios territorios del interior aun no plegados al harca de su mando. Los santones afectos a dicho jefe, predican la guerra santa contra España.

Las baterías de nuestras posiciones hacen fuego contra los grupos moros que tratan de reunirse, causándoles numerosas bajas.

BOMBARDEOS AEREOS

MADRID, enero 29 (United)—Un comunicado trasmitido al gobierno por la comandancia general de Melilla informa que, debido a la actividad que se nota en las filas del harca rebelde, que trata de engrosarse cuanto le es posible, para resistir el avance español, las escuadrillas de voladores realizan incursiones frecuentes, arrojando bombas en los sitios de concentración de fuerzas enemigas, sembrando entre ellas el pánico y obligándolas a disgregarse.

Los poblados rifeños sufren también las consecuencias del bombardeo aéreo, que ocasiona numerosos incendios y aterroriza a los habitantes, contribuyendo a desmoralizarlos por completo.

La última de esas incursiones la realizaron las escuadrillas sobre uno de los zocos pertenecientes a la cabila de Beni Said, en donde trataba de reunirse gran cantidad de rebeldes, según cálculos aproximados unos 4.000, logrando que huyeran rápidamente en completa dispersión.

MADRID, enero 29 (United)—Un comunicado de Melilla anuncia que varios aparatos de volación arrojaron numerosas bombas sobre los aduares rebeldes de la desembocadura del Kert, infligiéndoles grandes daños materiales, y logrando disolver los grupos de cabileños que allí se estaban concentrando.

Los voladores refieren que los pescadores rifeños, al cerciorarse del bombardeo de los aeroplanos, abandonaban sus embarcaciones, presa del pánico, y corrían a ocultarse entre las estribaciones del terreno.

MADRID, enero 29 (Havas) — Un despacho de Melilla informa que las escuadrillas de aeroplanos han bombardeado durante el día de hoy todas las concentraciones enemigas de la desembocadura del río Kert y especialmente de Buermana, donde hubo 37 muertos y 160 heridos muchos de los cuales murieron a consecuencia del pánico despeñándose en los barrancos.

SITUACION POLITICA

EL PROBLEMA DE TANGER

MADRID, enero 29 (United)—Casi todos los asuntos políticos han pasado a segundo plano, debido a que han entrado en un período de gran actividad las negociaciones internacionales respecto al problema de Tánger.

En todas partes se habla de la cuestión con verdadero interés, pues en dicho punto finca el nervio de la orientación política española en lo que respecta a su posición en Marruecos, y, por lo tanto, se considera de vital importancia.

La opinión, en general, insiste en creer que Tánger debe ser español, y la mayoría de los políticos y militares, así como los diplomáticos que han tenido alguna intervención en el asunto, se inclinan a esta tesis que sustenta el consentimiento popular.

Planteado de nuevo el pleito, y reanudadas las negociaciones con Francia e Inglaterra, parece que la primera de estas potencias pretende que Tánger sea francés.

La actitud de Inglaterra, según se asegura, es de conciliación, inclinándose a que siga siendo dicha plaza zona internacional; pero España pide sin rodeos que sea incorporada a la zona de su protectorado en Marruecos.

A juzgar por los últimos informes respecto a este asunto, las negociaciones iniciales resultarían desfavorables para el criterio español, y se teme que Inglaterra, en último caso, se coloque al lado de Francia, a cambio, naturalmente, de concesiones importantes que le hiciera ésta.

El gobierno español está muy preocupado con este problema, que ha venido a crear nuevas dificultades

CONSEJO DE MINISTROS

MADRID, enero 29 (United) — Debido a la efervescencia que reina en todos los círculos, con motivo de la cuestión de Tánger, los periodistas acuden a varios ministerios, especialmente al de Estado, para informarse de lo que hubiere de verdad al respecto.

Los representantes del gobierno se encastillan hasta ahora en el más riguroso silencio, diciendo tan sólo que se está estudiando el problema, y que en el consejo de gabinete a realizarse mañana, se ventilará todo lo concerniente a la cuestión.

Se teme que pueda acarrear nuevas complicaciones, que reflejarían en la campaña de Marruecos.

TARIFAS ARANCELARIAS

MADRID, enero 29 (United) — Sigue siendo de interés el problema de las tarifas arancelarias. Exceptuando algunos productores a quienes ha podido perjudicar circunstancialmente el nuevo arancel, la opinión coincide en que se han fijado los derechos con un criterio bastante ajustado a las conveniencias generales del país.

El ministro de Estado, señor González Hontoria, ha declarado que se prorrogó hasta el 15 del próximo febrero el "modus vivendi" comercial hispano-suizo.

Se iniciarán dentro de poco las negociaciones oportunas para concertar un acuerdo definitivo.

"MODUS VIVENDI" CON INGLATERRA

MADRID, enero 29 (Havas) — Se desmiente el rumor de que el gobierno británico se prepararía a denunciar el "modus vivendi" comercial, a causa del pleito del carbón.

ITALIA

GIUSEPPE ZAVATTARI

SU FALLECIMIENTO EN MILAN

Rasgos biográficos del extinto

GENOVA, enero 29 (Especial)—En Milán ha fallecido el ex diputado Giuseppe Zavattari, y al sepelio de sus restos asistió una muchedumbre compacta, en la que se notaban muchos diputados socialistas, los representantes de la comuna, las delegaciones de las corporaciones obreras, representantes de Ligas cooperativas y otras instituciones.

Giuseppe Zavattari falleció a los 74 años. A la edad de 21 años entró en la corporación de mozos de cordel de la estación de Milán, puesto entonces privilegiado por cuanto se trataba de una corporación que tenía sus estatutos y reglamentos especiales.

Su actividad e inteligencia lo llevaron a mejorar la organización de su gremio, que trasformó en cooperativa. Algunos años más tarde asumió la empresa de los servicios internos y externos de la estación.

Fué uno de los primeros diputados obreros de la península, y su elección fué plebiscitaria.

En el movimiento de 1898 fué detenido y procesado lo mismo como Turati, Lazzari, De Andreis, el cura Albertario y muchos otros.

Al retirarse de la vida política, y en recompensa de los meritorios servicios que había prestado a la clase obrera, Giuseppe Zavattari fué condecorado con la cruz de caballero de la Orden del Trabajo.

EN TRIPOLITANIA

IMPORTANCIA DE LA OPERACION

La opinión pública satisfecha

ROMA, enero 29 (Especial) — La opinión pública de la península ha recibido con satisfacción las noticias respecto a la reocupación de Misurata y de todo su litoral.

La operación fué organizada no tanto al efecto de extender la esfera de influencia en la Tripolitania, sino de reafirmar el prestigio de las armas peninsulares.

Los indígenas que forman parte del gobierno colonial aprobaron la operación y hasta se agrega que la apoyaron moralmente, haciendo propaganda entre los árabes de aquel distrito.

La zona de Misurata es una de las que se prestan mayormente para ser dedicada a la agricultura.

Todo el territorio ocupado, y que se extiende desde el "marabuto" de Mucifá hasta los confines del territorio de Homs, fué puesto bajo el mando directo del mayor Conti, que tiene a sus órdenes un contingente de tropas de la Eritrea.

ROMA, enero 29 (Havas) —Un despacho de Trípoli informa que la ocupación de Misurata ha sido acogida con entusiasmo, siendo considerada como una necesidad absoluta.

El puerto de Misurata constituye la salida del comercio de aquellas ricas regiones interiores. El restablecimiento de la prefectura del puerto y de las oficinas aduaneras se imponía para facilitar el tráfico marítimo.

La ocupación era considerada también como muy necesaria por razones comerciales e internacionales, así como para la navegación nocturna y las comunicaciones radiotelegráficas con Misurata.

En vista de que numerosos indígenas se reunieron persiguiendo una vasta política de rebelión, se aplicó el principio de la ocupación militar en Tripolitania que puede ser limitada a tres o cuatro localidades en la costa.

Habiendo sido ocupada Misurata, las autoridades italianas son dueñas ahora de Trípoli, de Zuara, Homs y Misurata, dándoles entera posesión de la costa de la Libia.

SITUACION ECONOMICA EN TRIESTE

Próxima elección del alcalde

ROMA, enero 29 (United) — Se halla en la capital el senador Mosconi, comisionado civil en la región de la Venecia Julia.

Su viaje obedece al propósito de conferenciar con el presidente del Consejo, señor Bonomi, respecto a la situación económica en que se encuentra la región mencionada.

ROMA, enero 29 (United) — De Trieste comunican que en el concejo municipal, de reciente elección, se ha formado mayoría para elegir al señor Pitacco alcalde de esa ciudad.

El señor Pitacco sería el primer alcalde italiano de Trieste redimida.

LA "BANCA DI SCONTO"

Bases para su rehabilitación

ROMA, enero 29 (Especial) — En los círculos bancarios y bursátiles se confía que en la primera quincena de febrero próximo la Banca Italiana di Sconto se encontrará en condiciones de poder reanudar todas sus operaciones.

ROMA, enero 29 (United)—Después de la conferencia celebrada por el gabinete para estudiar el asunto de la Banca di Sconto, los acreedores y los representantes de los Bancos nacionales, designaron a los señores Stringher, Gidoni, Bruno, Scaduto y a varios peritos técnicos, a fin de redactar el proyecto final para la reconstitución de dicha institución bancaria.

El informe acerca de la situación actual del Banco, establece que el activo de que se dispone para la liquidación inmediata, es de 270.000.000 de liras; el monto del activo, para ser liquidado en el término de un año, es de 600.000.000 de liras, existiendo otras partidas del activo, que representan un total de 270.000.000 de la misma moneda. El total de estas cifras representa el 32 por ciento del pasivo del Banco.

El proyecto del señor Gidoni para la reconstitución del Banco, establece el pago en la siguiente forma: un 45 por ciento en efectivo, el 5 por ciento en acciones del nuevo Banco, y el 50 por ciento restante, en certificados, para lo cual los Bancos de emisión están autorizados a conceder empréstitos.

LOS TRATADOS DE COMERCIO

Informes del ministro del Exterior

ROMA, enero 29 (Havas)—En el consejo de ministros de ayer, el ministro de Relaciones Exteriores, marqués Della Torretta, informó a los miembros del gabinete sobre las gestiones hechas tendientes a la celebración de un tratado de comercio ítalo-español.

El consejo adoptó, en seguida, un proyecto de ley instituyendo un comité interministerial, encargado del estudio y preparación de las negociaciones tendientes a celebrar tratados y convenciones comerciales con otros Estados.

POLITICA INTERNA

Fusión de fuerzas demócratas

ROMA, enero 29 (Especial) — Dentro de pocos días se reunirá en esta capital la convención de las democracias parlamentarias, social demócrata y democrática, para hacer efectiva la fusión de ambas fuerzas en víspera de la reapertura del Parlamento.

EL "MATCH" NADI-GAUDIN

ROMA, enero 29 (United) — Comunican de Florencia que el campeón de esgrima, Aldo Nadi, salió en dirección a París, con objeto de participar en un "match" con el campeón francés Gaudin.

ROMA, enero 29 (Especial) — Con motivo del "match" a realizarse entre los maestros Nadi y Gaudin, los diarios vuelven a afirmar que se trata de un encuentro amistoso, despojado de todo carácter internacional.

EN ROCCA DI PAPA

ROMA, enero 29 (Especial)—Aprovechando el día festivo se formaron esta mañana numerosas comitivas que se trasladaron a Rocca di Papa con el propósito de admirar el espectáculo que ofrecen los continuos desmoronamientos del monte Cavo, sobre cuya cumbre está situado el Observatorio Geodinámico, el primero de la península y uno de los más importantes del mundo, cuya fundación se debe a Michele Stéfano de Rossi.

La autoridad había establecido una vigilancia especial a fin de no permitir el acceso a la zona que se considera peligrosa y en la cual todas las casas fueron abandonadas por sus moradores.

La pequeña ciudad de Rocca di Papa, una de las más características localidades de la sierra del Lacio, se encuentra al pie mismo del monte Cavo, que fué en los tiempos pasados un volcán temible, cuyas erupciones causaron tantos perjuicios en la comarca que se extiende hasta Frascati y Albano.

NUNCIATURA APOSTOLICA EN BERLIN

ROMA, enero 29 (Havas)—Despachos recibidos de Berlín dicen que cuando hayan terminado las negociaciones para el concordato con la Santa Sede, monseñor Vassallo di Torregrossa, actualmente nuncio apostólico en Buenos Aires, reemplazará a monseñor Pacelli, nuncio en Berlín.

LOS FUNERALES DE VERGA

ROMA, enero 29 (Especial) — Telegrafían de Catania que, a pesar de la fuerte lluvia, el sepelio de los restos del escritor Giovanni Verga resultó un acto imponente.

Además de las autoridades, asociaciones y de una representación del ejército, por su calidad de senador, concurrió una enorme masa de pueblo.

De acuerdo con la voluntad expresada por el extinto en su testamento, no se pronunció ningún discurso.

El hospital de Macerata

ROMA, enero 29 (United) — Comunican de Macerata que la ceremonia para la colocación de la piedra fundamental del hospital civil se realizará el día 6 de febrero próximo.

La ceremonia, a la cual concurrirá el príncipe heredero, había sido postergada debido a la enfermedad y muerte del pontífice.

Los quebrantos bancarios

ROMA, enero 29 (United) — Informan de Milán que el tribunal de comercio concedió la moratoria al Banco Canetta y Sbarbaro. Se dictó una resolución, en virtud de la cual los bienes privados de los administradores del Banco citado responderán por las eventualidades futuras.

—Otro despacho de Milán dice que fueron detenidos los señores Martini, Basagni y De Vecchi, directores-propietarios de una casa bancaria que hace pocos días suspendió sus operaciones.

Retiro de oficiales superiores

ROMA, enero 29 (Especial) — A partir del primero de febrero próximo serán colocados en situación de retiro 250 oficiales superiores.

Inauguración de un museo

ROMA, enero 29 (United)—Se ha inaugurado en Messina el Museo Nacional, que contiene antigüedades y restos de las obras de arte que fueron destruídas por los temblores de tierra.

Visita de un subsecretario

ROMA, enero 29 (United)—El subsecretario señor Brezzi, que se encuentra en Génova, visitó las oficinas de correos y telégrafos, donde se le ofreció una recepción.

NORUEGA

NEGOCIACIONES FRACASADAS

CRISTIANIA, enero 29 (United)—El gobierno noruego y la delegación comercial rusa han roto las negociaciones que venían realizando con éxito, para la venta de arenques noruegos, pues Noruega se niega a aceptar la oferta propuesta por Rusia, de pagar una tercera parte del importe de aquéllas en efectivo y el remanente en tres plazos, antes del mes de enero de 1925.

CHECOESLOVAQUIA

VIAJE DE BENES A PARIS

CARLSBAD, enero 29 (United) — M. Benes saldrá en viaje para Londres y París, el 3 de febrero.

GRECIA

EXPLOSION DE MUNICIONES

Numerosos muertos y heridos

ATENAS, enero 29 (United)—Ocurrió una explosión en la fábrica de municiones de Adalia. Del siniestro resultaron veinticinco muertos y muchos heridos.

ESTADOS UNIDOS

LA CATASTROFE DEL TEATRO KNICKERBOCKER

CAUSAS DEL DERRUMBAMIENTO

EL NUMERO DE LOS MUERTOS Y HERIDOS

Sigue la remoción de escombros

WASHINGTON, enero 29 (United) —Todo el cuerpo de bomberos y cientos de voluntarios, trabajan activamente esta madrugada para extraer las víctimas, muchas de las cuales están sepultadas y enganchadas debajo de los asientos.

No se sabe todavía a ciencia cierta el número de las que se hallan entre los escombros.

Los trabajos de salvamento se hacen con lentitud debido a la fuerte tormenta de nieve.

WASHINGTON, enero 29 (United) —Después de una hora de trabajo fueron retirados seis cadáveres de entre los escombros del teatro Knickerbocker, creyéndose que hay todavía unas quinientas personas entre éstos.

Fuerzas de la policía y del cuerpo de bomberos, secundadas por las tropas, tratan de levantar el techo, el cual al caer arrastró tras sí las galerías y los palcos.

Se teme que cincuenta músicos se encuentran también entre los escombros.

El siniestro ha causado gran excitación en la ciudad, y, generalmente, se cree que se produjo a causa del excesivo peso de la nieve caída sobre el techo del teatro.

WASHINGTON, enero 29 (United) —Se conceptúa que el desastre del teatro Knickerbocker ha sido el más grande registrado desde hace muchos años. Actualmente se estima que han muerto veinte personas y que el número de los heridos oscila alrededor de doscientos.

La inesperada tragedia se produjo por el desprendimiento del techo del teatro que no pudo soportar la nieve que se acumuló encima.

En medio de la desgracia que esto representa, hubo la suerte de que, debido al pésimo estado del tiempo, la concurrencia no fuera tan numerosa como suele serlo los sábados por la noche, con lo cual se evitaron numerosas desgracias.

Créese que en vez de la concurrencia que generalmente asistía a ese salón y cuyo número no bajaba de 2.000 personas, se hallaban en el teatro solamente unos quinientos espectadores. La enorme masa de metal y concreto cayó sobre aquéllos, sin que tuvieran tiempo de advertirlo.

En los trabajos de salvamento trabajaron durante toda la noche soldados, marineros, bomberos, policías y numerosos médicos y voluntarios. La tarea fué en extremo lenta y penosa debido a la violencia de la tormenta.

Las personas que se hallaban heridas debajo de los asientos, gemían de dolor, y a medida que se las iba retirando, se las conducía a las casas y almacenes de las inmediaciones, las cuales se han convertido momentáneamente en verdaderos hospitales.

WASHINGTON, enero 29 (United) —Se anuncia oficialmente que, hasta ahora, el número de muertos a consecuencia del desastre, es de cincuenta y cinco, y que existen otros casos fatales no registrados todavía entre las víctimas que se asisten en los hospitales. Entre las ruinas existen más víctimas, cuyo número exacto se desconoce.

La policía estima que el número de muertos es, posiblemente, de 125, y el de los heridos no inferior a 250.

Cientos de personas, entre ellas soldados, médicos y enfermeras, están removiendo la nieve, buscando víctimas.

El general Pershing se ha ofrecido para dirigir los trabajos. Entre las víctimas identificadas, figuran el ex miembro del Congreso, Mr. A. J. Barchfield y su hija, Mr. Edward Shaughnessy, funcionario de la dirección general de correos y el señor Nobile, que se dice que es el tercer secretario de la embajada italiana.

WASHINGTON, enero 29 (United) —Hasta ahora fueron identificados setenta y nueve de los cadáveres extraídos de debajo de los escombros del teatro Knickerbockers.

No han sido removidos todos los escombros, de modo que es posible que haya mayor número de víctimas. Por lo general, se cree que hay que lamentar cien muertos.

WASHINGTON, enero 29 (Havas) —Hasta este momento se han extraído 90 muertos de entre los escombros del teatro Knickerbocker y llegan a un centenar los heridos conocidos.

Se dice que hay numerosas notabilidades entre las víctimas.

INVESTIGACIONES CIENTIFICAS EN SUD AMERICA

Cuatro comisiones expedicionarias

VISITA A LA PATAGONIA

CHICAGO, enero 29 (United)—Bajo los auspicios del Museo Field se formarán cuatro expediciones de investigación científica, las cuales visitarán a la América del Sur en el próximo verano.

La primera de dichas expediciones será dirigida por el doctor Oliver Farrington, director del museo de referencia, quien formará una colección de muestras de piedras preciosas en las localidades del Brasil donde aquéllas se encuentran.

Dos de las expediciones tienen la misión de buscar material geológico, en el Brasil y la Patagonia, mientras que la cuarta expedición, tendrá la misión de estudiar el reino animal y vegetal del Perú.

Las expediciones en cuestión permanecerán en la América del Sur durante un período que oscilará entre dos y cinco años.

CONSOLIDACION DE LAS DEUDAS ALIADAS

Probable rechazo del proyecto

ACTIVIDAD DE LOS DEMOCRATAS

WASHINGTON, enero 29 (United) Los demócratas y los republicanos disidentes se han reunido en esta capital dispuestos a derrotar mañana el proyecto de consolidación de las deudas extranjeras.

Los miembros de la oposición han aumentado en número, y al sexto día del debate, los demócratas abrigan la esperanza de asegurar la derrota del proyecto en cuestión.

No obstante, los "leaders" republicanos tienen confianza en su éxito.

EN MEMORIA DE BENEDICTO XV

Homenaje de los Caballeros de Colón

NUEVA YORK, enero 29 (United) —Se anuncia que entre los 800.000 Caballeros de Colón se recolectará un millón de dólares para crear en Italia una institución en memoria de Benedicto XV.

LA VIOLENTA TORMENTA DE NIEVE

Obstrucción de las calles en Nueva York

NUEVA YORK, enero 29 (United) A causa de la violenta tormenta de nieve se hallan ocupados en la tarea de despejar las calles 7.000 trabajadores quienes emplean para ello 879 tractores barrenieves.

La superficie de calles a limpiarse excede de 950 millas.

Se conceptúa que la tormenta de nieve que se desencadenó en medio del Atlántico, es la más violenta que se registra desde el año 1899.

NUEVA YORK, enero 29 (United) —Después de mediodía disminuyó un tanto la violencia de la tormenta.

CONFERENCIA DE WASHINGTON

Resumen de su obra

WASHINGTON, enero 29 (Havas) —La obra principal de la conferencia de limitación de armamentos habrá terminado cuando se haya logrado alcanzar dos de estos puntos: primero, el artículo diez y nueve que se refiere al acuerdo naval y que concierne a las fortificaciones del Pacífico, por las que se espera siempre una contestación por parte del gobierno de Tokío; segundo, la cuestión de Shantung, cuyas diferencias de detalle se hallan en vías de arreglo, pues Mr. Harding está empleando sus buenos oficios cerca de los chinos para su aceptación definitiva.

Se opina que estos dos puntos necesitarán todavía algunos días para llegar a su completo arreglo. El texto francés del acuerdo naval tendrá la misma fuerza que el texto naval inglés.

LAS CONDICIONES DEL TRABAJO Y LA VIDA RELIGIOSA

NUEVA YORK, enero 29 (United) —La Alianza Mundial de Fraternidad Internacional, por intermedio de las iglesias, ha designado una comisión formada por miembros del clero y letrados que representan a la Gran Bretaña, Francia, Alemania, Dinamarca, Hungría, Austria, Holanda, Serbia y los Estados Unidos, para estudiar las condiciones del trabajo en relación con la vida religiosa.

Las actividades de esta comisión abarcarán todo el mundo y se anuncia que efectuarán una reunión en Copenhague en el mes de agosto.

PROPAGACION DE LA "INFLUENZA"

NUEVA YORK, enero 29 (United) —Se va extendiendo la epidemia de "influenza".

El sábado se anunciaron 387 casos.

DINAMARCA

EL PREMIO NOBEL DE LA PAZ

Será otorgado a Nansen

COPENHAGUE, enero 29 (United) —La presidencia de la sección holandesa Interparlamentaria, ha convenido por unanimidad, recomendar que se acuerde el premio Nobel de la paz, de 1922, al doctor Fridjof Nansen, en reconocimiento por sus actividades en la repatriación de los prisioneros durante la guerra europea.

HOLANDA

PROYECTO DE EMPRESTITO

AMSTERDAM, enero 29 (United)—El gobierno holandés ha presentado a la Cámara un proyecto para lanzar un empréstito de 300.000.000 de florines.

BELGICA

LAS RELACIONES CON HUNGRIA

BRUSELAS, enero 29 (United) — Han quedado restablecidas las relaciones diplomáticas entre Bélgica y Hungría y dentro de pocos días llegará a esta capital el ministro húngaro, conde Olivier Warazinsky.

"Le Soir" recuerda a propósito de esto que Hungría, ayudó a Alemania durante la guerra, pero reconoce que en Bélgica no existe animosidad hacia los húngaros, pues todos se acuerdan de la acogida amistosa que los belgas encontraban siempre en Budapest.

INFORMACION DESAUTORIZADA

BRUSELAS, enero 29 (Havas) — "Le Peuple" desmiente que el señor Jaspar, ministro de Relaciones Exteriores belga, haya rehusado el correspondiente permiso para entrar en Bélgica a delegados rusos ante la reunión del Comité Nacional de Cooperativas.

ECUADOR

Llegada de la misión italiana—Las relaciones con Chile—Honras fúnebres por el Papa.

QUITO, enero 29 —Llegaron hoy a esta capital, los miembros de la misión italiana de volación.

—El ministro de Chile, señor Carrera, que fué entrevistado por un periodista, declaró que las relaciones diplomáticas del Ecuador con Chile, son cada día más cordiales.

—Las autoridades religiosas del país decretaron que se practicasen funerales en todas las iglesias de la República por la muerte del Papa.

CHILE

SEPELIO DEL Dr. GALVARINO GALLARDO

SANTIAGO DE CHILE, enero 29. Dió motivo a una elocuente manifestación de duelo público, el acto del sepelio de los restos del señor Galvarino Gallardo Font, realizado hoy en esta capital. Estuvieron representados en el acompañamiento los poderes públicos, las asociaciones comerciales e industriales y el cuerpo de bomberos. Al depositarse en el cementerio el ataúd, hicieron uso de la palabra varios oradores.

Las sociedades anónimas por sorteo—Petición de obreros tranviarios—El fallo del ministro Hevia.

SANTIAGO DE CHILE, enero 29 —En la próxima semana se resolverá el reglamento que regulariza la marcha de las sociedades anónimas por sorteo.

—Una comisión de obreros tranviarios conferenció con el presidente de la República, sobre las dificultades que subsisten entre la empresa y los operarios que quedaron cesantes después de la supresión de parte del personal, hecha últimamente. El presidente prometió llamar al alcalde para conferenciar mañana sobre los medios de resolver esas dificultades.

—El proceso levantado por las irregularidades cometidas en los albergues de desocupados, que el ministro Hevia mandó sobreseer definitivamente ha pasado en consulta a la Corte Suprema.

Fiesta en el Club Militar — Nuevo agregado naval francés — Distinción — Nombramiento.

SANTIAGO DE CHILE, enero 29—En el Club Militar se efectuó ayer la recepción anual que el directorio de dicho club ofrece a los oficiales que han terminado sus estudios en la Escuela Militar.

Ofreció la manifestación el coronel Ortiz Vega, quien entregó al teniente Martínez la medalla de oro con que el club obsequia al cadete del último curso que más se ha distinguido en sus estudios. El subteniente Martínez, en nombre suyo y de sus compañeros, agradeció la manifestación.

—El ministro de Francia presentó ayer al ministro de Guerra al agregado naval a la legación, capitán de corbeta Henry de Vazelhes.

—La medalla del mérito de primera clase se ha concedido al general italiano conde Barberich.

—Se nombró al señor Arancibia juez letrado de La Serena.

La ley de cabotaje nacional

VALPARAISO, enero 29 — La noticia del despacho de la ley que reserva el comercio de cabotaje para la marina chilena, fué recibida hoy con gran júbilo. La Liga Marítima de Chile, celebró una sesión extraordinaria y acordó enviar un telegrama de felicitación al presidente doctor Alessandri, y al senador Enrique Zañartú y a los presidentes de las Cámaras de Senadores y de Diputados. Se acordó también pedir al doctor Alessandri que venga a ésta a objeto de promulgar la ley. Se le invitará a un paseo campestre que se prepara.

Se informa que el gerente de la compañía inglesa de vapores, recibió órdenes de liquidar el efectivo de la compañía después del despacho de la ley de cabotaje.

Reapertura de los mercados de salitre

SANTIAGO DE CHILE, enero 29—Noticias procedentes de Londres y de Berlín informan que en los mercados europeos existe una gran demanda de salitre, calculándose que puedan venderse próximamente cerca de 300.000 toneladas de este producto y que el resto del "stock" del "pool" se terminará casi con seguridad antes de abril de este año.

INFORMACIONES COMERCIALES

NOTICIAS MARITIMAS

MOVIMIENTO DE BUQUES

VAPORES CORREOS

LONDRES, enero 29 (Especial; del Lloyd)—El trasatlántico británico "Almanzora", procedente de los puertos del Río de la Plata y del Brasil, y en viaje para Southampton, pasó el 27 frente al semáforo de Ouessant.

—El vapor correo francés "Alba" (ex alemán "Sierra Ventana"), procedente de El Havre, zarpó el 26 del corriente de Lisboa para Buenos Aires y escalas.

—El trasatlántico británico "Avon", procedente de Southampton, salió el 27 de Cherbourg con destino a los puertos del Brasil y del Río de la Plata.

—El vapor correo británico "El Paraguayo" zarpó ayer de Gravesend para Rosario de Santa Fe.

BURDEOS, enero 29 (Especial) — Hoy zarpó de este puerto el trasatlántico francés "Lutetia" con destino a los puertos del Brasil y del Río de la Plata.

RIO DE JANEIRO, enero 29 (Especial) —Procedente de Buenos Aires llegó hoy el trasatlántico francés "Massilia", en viaje para Burdeos y escalas.

—Hoy zarpó con destino a Buenos Aires el vapor correo belga "Pays de Liége", procedente de Amberes y escalas.

SANTOS, enero 29 (Especial) — Hoy salió para Buenos Aires el trasatlántico italiano "Re Vittorio", procedente de Génova, Barcelona y escalas.

MONTEVIDEO, enero 29 (Especial)—Hoy fué despachado para Buenos Aires el trasatlántico holandés "Limburgia" procedente de Amsterdam y escalas.

VAPORES DE CARGA

LONDRES, enero 29 (Especial; del Lloyd) — El vapor "Illingsworth" salió ayer de Shields con destino a Rosario de Santa Fe.

El "Truro City" salió ayer de Shields para los puertos del Río de la Plata.

BRASIL

Los funerales del Papa—Estafa—Demostración—Llegada a San Pablo del doctor Seabra—Otras informaciones.

RIO DE JANEIRO, enero 29—Prometen adquirir gran solemnidad los funerales que se oficiarán mañana en la Catedral, por el alma del Papa, y al cual asistirán todas las comunidades religiosas, el presidente de la República y el cuerpo diplomático.

—Un empleado que consiguió fugar estafó al Banco Ultramarino en la suma de cuarenta contos.

—La Asociación de Cronistas de carreras ofreció hoy un almuerzo al cronista Newton Brandao, cuyos pronósticos en el "Turf" fueron los más acertados en el año anterior.

—Informan de San Pablo que hoy llegó a esa ciudad el señor Seabra, quien fué recibido con gran entusiasmo por una numerosa muchedumbre.

—Comunican de la región en que se sintiera con mayor fuerza el temblor de tierra ocurrido anteayer, que varias casas han experimentado averías de importancia.

—La legación de México en esta capital ha sido elevada por decreto del gobierno de aquel país, a la categoría de embajada.

La condena al almirante Franco—Partida de naves de guerra

RIO DE JANEIRO, enero 29—El Superior Tribunal de Justicia negó el pedido del almirante Baptista Franco, condenado por un grave delito, y dispuso en consecuencia, que aquél deberá cumplir su condena en una prisión común.

Zarparon hoy los acorazados "Minas Geraes", "San Pablo" y el destroyer "Piauhy", a objeto de iniciar los ejercicios preliminares de las grandes maniobras que próximamente efectuará la escuadra.

PARAGUAY

Llegada de un diplomático—Aparición de fiebre aftosa en el Chaco argentino—Distribución de tropas.

ASUNCION, enero 29 — Los diarios anuncian que el lunes próximo llegará a ésta el doctor Fernández Saldaña, nuevo ministro uruguayo ante el gobierno del país.

—Se anuncia la aparición de una epidemia de fiebre aftosa en el ganado vacuno del Chaco argentino, llamándose con ese motivo la atención de las autoridades sanitarias.

—Se informa en el ministerio de Guerra haber empezado el traslado de la zona militar de Encarnación a Villarrica de acuerdo con la disposición tomada en el consejo de ministros, respecto a la nueva distribución del ejército, quedando en Encarnación un contingente de cien hombres de infantería.

Reorganización del partido Radical — Homenaje a un veterano—Feriado.

ASUNCION, enero 29—Reunidos hoy los miembros más espectables del grupo gondrista resolvieron constituir dos comisiones; una consultiva y otra ejecutiva, que se encargará de reorganizar el partido. La comisión ejecutiva, compuesta por los doctores Manuel Burgos, Luis Riart y José P. Guggiari, ha acordado ponerse inmediatamente en comunicación con las comisiones departamentales a fin de llenar a la brevedad posible su cometido de reorganizar el partido. La comisión consultiva quedó formada por los senadores González Navero, Francisco Campos y otros elementos representativos de dicha tendencia.

—Se encuentra moribundo el sargento Cándido Silva, que fué trompa de órdenes del general Díaz, y que anunciara el triunfo del ejército paraguayo en la batalla de Curupayti.

La juventud estudiosa resolvió acudir a la cabecera del enfermo para mitigar en sus últimos momentos sus resentimientos por la ingratitud de sus compatriotas en la hora de la muerte.

—Adhiriéndose al homenaje que se tributará mañana en memoria del Sumo Pontífice, Benedicto XV, las entidades oficiales, el cuerpo diplomático y los representantes de la banca, de la industria y del comercio, resolvieron considerar feriado el día de mañana.

—Desde anoche llueve en ésta torrencialmente con perspectiva de continuar así todo el día.

El dragado del canal—Crecida en el río Paraguay

ASUNCION, enero 29—Desde mañana volverán a entrar en la bahía de este puerto lanchas y vaporcitos de poco calado por el canal antiguo.

La draga paraguaya que trabaja al lado de la bahía y la argentina que lo hace al lado de la correntada, dentro de tres días, dejarán abierto el canal que dará acceso a la bahía con una profundidad de nueve pies, facilitando así la entrada a los buques de la carrera al Río de la Plata.

Continúa creciendo con fuerza el caudal de las aguas del río Paraguay.

La situación política

ASUNCION, enero 29—Preocupa seriamente la atención de los políticos la solución que podrá darse a la cuestión de la presidencia provisional de la República, asunto que debe considerarse en las primeras sesiones del congreso, que se reunirá en abril próximo, en vista de la falta de uniformidad en el pensar de los representantes radicales, a causa de haberse éstos dividido en dos bandos que como se sabe, conjuntamente, constituían mayoría en ambas Cámaras.

BOLIVIA

Reunión del Congreso — Designación — Proclamación de un candidato — Felicitaciones al primer magistrado.

LA PAZ, enero 29 — El lunes se reunirá el Congreso con objeto de considerar la convención suscripta con el ministro argentino, señor Horacio Carrillo, para la prolongación del ferrocarril Central Argentino hasta la ciudad de Santa Cruz.

—En vista del nuevo aplazamiento del viaje del señor Eleodoro Villazón para asumir la representación diplomática en ésa, se designó interinamente encargado de negocios al señor Bernardo Navajas Trigo, ex secretario de la legación en Lima, quien ha partido ya con destino a Buenos Aires.

—El partido Socialista de Oruro proclamó candidato a diputado al señor Ricardo Peralea.

—Fué objeto de numerosas felicitaciones el presidente de la República, con motivo de cumplirse hoy el primer aniversario de su gobierno.

LA CUESTION DE TACNA Y ARICA

UN EDITORIAL DE "LA PRENSA"

COMENTARIOS QUE SUGIERE

EDITORIAL DE "LA PRENSA" COMENTADO EN LIMA

LIMA, enero 29—"La Prensa" de esta capital reproduce el editorial de LA PRENSA de Buenos Aires, titulado "El nudo internacional del Pacífico y la paz continental", precedido del siguiente artículo:

"El gran diario argentino, que desde el año 1869 es el diario vanguardia de la gloriosa nación del Plata, LA PRENSA de Buenos Aires, trae en su número del 12 del corriente, que acabamos de recibir, uno de esos editoriales que son característicos y únicos del poderoso órgano de publicidad, que siempre fué encarnación de las más nobles aspiraciones de americanismo. Ese editorial tan ecuánime, tan bien meditado y mejor escrito, hace honor al periodismo de nuestro continente, con tanta mayor razón cuanto que en estos momentos de crisis material y moral, es edificante ver la tribuna del pensamiento escrito, erguirse enhiesta en medio del mar de claudicaciones mundiales, como un faro, como una antorcha inmensa que ilumina la ruta de la verdad por la que marcha el Perú, seguro de sus destinos, firme en su derecho, celoso de su dignidad.

"LA PRENSA, de Buenos Aires, ha escrito una brillante defensa de nuestros derechos, y, para ello, le ha bastado ser imparcial; eso es lo que pedimos, lo que aspiramos con nuestra mejor buena fe. No queremos que nadie se tome el trabajo de creer que nos benefician con una opinión complaciente o de mera simpatía, no. Lo único que nuestro país exige es que se dé a Dios lo que es de Dios, y al César lo que es del César, y eso es lo que ha hecho el gran diario argentino con acierto y rectitud. Nosotros nunca hemos pretendido sino que se digan las cosas como son: que en América hay un pueblo conquistador y otro despojado; que el conquistador se ha enriquecido con los despojos de su vencido, los que hace cuarenta años le representan el 70 por ciento de su presupuesto nacional, que no saciado aún, se prevale del poder material que le ha facilitado nuestra riqueza detentada, para dar tormento o destierro a los ciudadanos peruanos que tienen su hogar en las provincias usurpadas; que por treinta años se negó a cumplir el tratado que impuso por la fuerza, y del que después se arrepintió, pensando sacar más ventajas del Perú, y, finalmente, que hoy se niega a someter al arbitraje las diferencias existentes, porque los jueces le inspiran el terror que por ellos siempre sintieron los culpables. Eso es lo que hay del problema del Pacífico. Eso es lo que comenta el periodismo ecuánime, y lo que por el honor de América no se debe disfrazar. Términos medios no hay se está con la verdad o contra ella.

"LA PRENSA, de Buenos Aires, fiel a su honrosa tradición, se ha colocado en el primer plano, como lo demuestra en el editorial que nos honramos en reproducir más abajo. Su actitud merece aplauso, porque, desgraciadamente, no es común en los tiempos actuales, y por el contrario, hemos visto otros diarios de Sud América claudicar en sus tradiciones y doctrinas, colocándose del lado de los imperialistas para atacar al Perú injustamente. Con ello, ciertamente que no perjudican nuestra causa, que por lo justa es invulnerable; pero sí nos decepcionan de la sinceridad con que hablan de fraternidad americana".

Agrega después de un elogio a los hombres de LA PRENSA:

"LA PRENSA no se ha presentado como un diario defensor de los intereses del Perú, ni tampoco como adverso a la causa de Chile, sino como lo que es: órgano ecuánime de la opinión pública argentina en el orden institucional y que ha llegado hasta a acompañar al gobierno radical, del que es opositor, en diversas iniciativas de orden externo, porque encuadraban dentro de su orientación americanista y de alta tribuna de derecho internacional, que son el patrimonio conquistado en su labor de más de medio siglo. Por su prédica republicana, debido a la constancia de su esfuerzo y a la sinceridad de su doctrina, LA PRENSA es hoy el primer diario del idioma castellano. Como alto exponente de la cultura del gran pueblo argentino no tiene qué envidiar a las empresas periodísticas del viejo continente. Su servicio informativo es el más completo de Sud América.

"En sus columnas, han hecho resplandecer la mentalidad argentina, los cultores más profundos de las disciplinas jurídicas y económicas y los ciudadanos del país hermano que en el gobierno, en las universidades, en la tribuna parlamentaria y en la magistratura dejaron amplia huella de su talento".

Recuerda después la acción de LA PRENSA, su amplia información mundial, sus colaboradores extranjeros; su tirada diaria e instalaciones, y termina con los siguientes conceptos:

"Estas apreciaciones y conceptos las traemos al caso con objeto de hacer resaltar lo mucho que vale la opinión sincera de LA PRENSA, diario múltiple en su esfera de acción, que a la severa imparcialidad de su propaganda, siempre oportuna y conceptuosa, une el tino del conocimiento de causa en sus afirmaciones y enseñanzas, debido a las cuales, en gran parte, la Argentina como Grecia en los tiempos antiguos, pudo formar artes que su grandeza material, la grandeza moral de su pueblo, decidido cultor del derecho, esforzado campeón de la democracia y digno paladín del americanismo que San Martín practicó cuando cruzó los Andes, no con el ánimo de que su patria fuera el granero del mundo, sino por el noble ideal de la libertad y de la fraternidad de América".

EL RECHAZO DE LA PETICION BOLIVIANA — COMENTARIOS DE LA PRENSA DE CHILE

SANTIAGO DE CHILE, enero 29—"El Diario Ilustrado", comenta en su editorial de hoy, la respuesta del presidente Harding a la petición que oportunamente le formulara Bolivia, para participar en la solución a que se llegue en la próxima conferencia de Wáshington. Después de analizar la conducta seguida por el gobierno de Bolivia en estas reclamaciones, y las negativas que obtuvo siempre a sus pedidos, recuerda que Chile manifestó al gobierno de La Paz, por medio de sus órganos de publicidad más autorizados, que se hallaba dispuesto a escuchar la petición de aquel país, siempre que ella fuera formulada directamente. Al terminar, manifiesta el diario mencionado que no podía esperarse sino el resultado que se obtuvo de la petición de Bolivia al gobierno norteamericano, la que además, añade, tiene la virtud de dejar el asunto en su verdadera situación, de litigio que sólo atañe al Perú y a Chile.

"El Mercurio", que también dedica su editorial de hoy a comentar el rechazo de la petición boliviana, luego de referirse someramente a las diversas faces del asunto, dice que no bastó a Bolivia el rechazo de sus pretensiones, sino que ha llegado ahora hasta obtenerlo en definitiva de los Estados Unidos. Añade que las divergencias a que se refiere Bolivia en sus pretensiones, no nacen del tratado de 1904, sino que ellas son posteriores y ajenas a ese pacto.

LA INTERPELACION AL CANCILLER BOLIVIANO

LA PAZ, enero 29 — La interpelación al ministro de Relaciones, sobre los asuntos relacionados con el problema del Pacífico quedó resuelta mediante la aprobación del siguiente voto:

"Oída la información del ministro de Relaciones en la demanda de interpelación formulada por el diputado por La Paz, señor Tamayo, la Cámara de Diputados pasa este asunto a orden del día, en favor del ministro señor Jaime Freire.

LAS AGUAS DEL RIO MAURI

SANTIAGO DE CHILE, enero 29—El ministro de Relaciones Exteriores tiene redactada la nota de contestación a la comunicación de Bolivia sobre las dificultades suscitadas apropósito del desvío del caudal del río Mauri, asunto que se halla pendiente, debido a que la comisión de relaciones de la Cámara no se ha reunido aún para estudiar la nota del canciller.

Se informa que la comisión se reunirá en la próxima semana para ocuparse de este asunto.

PERU

Funerales por el Papa

LIMA, enero 29—Se efectuaron hoy solemnes funerales en la Basílica por el alma del Papa.

Asistieron a la ceremonia representaciones del gobierno y del cuerpo diplomático y altos funcionarios del Estado.

Ofició la misa el obispo de Trujillo, y la oración fúnebre estuvo a cargo del obispo, monseñor Drino.

El Banco de Reserva—Cancelación de contratos

LIMA, enero 29—Los miembros de las comisiones de hacienda de ambas Cámaras conferenciaron ayer con el doctor Leguía. Se dice que ha quedado convenido en día que el proyecto de creación

los Bunge y familia, y doctor Ricardo Cernadas.

—Esta tarde se realizó la acostumbrada reunión en el Club Mar del Plata, a la que asistió numerosa concurrencia, bailándose animadamente hasta después de las 20.

—En el Club General Pueyrredón se reunieron esta tarde numerosas familias a tomar el te, improvisándose luego un animado baile.

—La comisión de damas de las obras vicentinas, que preside la señora Elisa Alvear de Bosch, ha recibido de la señorita Francolina Coquet una manzana de terreno situada en las proximidades del puerto, para que dicha sociedad haga construir un edificio destinado a un colegio de ambos sexos, y su correspondiente capilla. Esta donación ha sido hecha por la señorita de Coquet, en memoria de su hermano Francisco. La piedra fundamental del edificio se colocará en el mes de mayo próximo, y en dicha ceremonia actuarán de padrinos la donante y el señor José Luis Cantilo.

—Llegó el señor Nicolás Barbará, acompañado de su señora.

—Mañana partirá para ésa la señora Julieta Meyans de Pueyrredón, acompañada de sus hijas.

—Hoy, para ésa, el doctor Benito Villanueva.

—Presión atmosférica de hoy, 753.0. Temperatura: a las 8, 20; a las 14, 24.2; a las 20, 19.0. Temperatura máxima del día, 25.4. Viento, SE. 3. Lluvia 5. Tiempo probable, lluvias esta noche, y mañana tiempo bueno y más fresco.

GENOVEVA J. MOLINA — Una impresión de dolor intenso ha de producir en nuestra sociedad la noticia del fallecimiento de la señorita Genoveva J. Molina, ocurrido en la tarde de ayer, después de sufrir las alternativas de una penosa dolencia al corazón, que arrebató en menos de un mes al afecto de su hogar una vida llena de ilusiones y de esperanzas. Su carácter bondadoso, sus condiciones excepcionales le habían captado muchas y sinceras simpatías, y sus numerosas amigas, lo mismo que sus allegados, lloran hoy su prematura desaparición.

El doctor Víctor M. Molina, padre de la extinta, ha recibido con motivo de este triste acontecimiento las más sinceras manifestaciones de condolencia.

Los restos de la señorita de Molina serán inhumados hoy a las 10.40 en el cementerio del Norte, previa misa de cuerpo presente, que será oficiada en la iglesia de Nuestra Señora del Pilar.

El taller de Aspirantas Vicentinas de Santa Ana, ha invitado a todas las socias a concurrir a la misa y al acto del sepelio de la que fué insustituible compañera y propagandista de la benéfica obra.

ESCUELAS Y PATRONATOS — La Sociedad de Escuelas y Patronatos, cuya comisión preside la señora Celia Ezpeleta de Estrada, ofrecerá una nueva exhibición de la película "Los cisnes encantados", la que se realizará pasado mañana en el cinematógrafo Ideal, de La Plata.

El producto de esta fiesta será destinado para las obras que tiene a su cargo la Sociedad Escuelas y Patronatos.

ENLACES — En casa del señor Arturo L. Bradley y su señora Josefa Alvarez Gallardo será bendecido esta noche el enlace de la señorita Matilde de Alvarez Costa con el señor Héctor S. Harrington.

Consagrará la unión el sacerdote doctor Floro Olivari, siendo padrinos la señora Margarita Harrington de O'Farrell y el señor Esteban Costa.

COMPROMISO — Se concertó el compromiso matrimonial de la señorita Blanca Nieves Frías con el ingeniero Julio Panelo.

DESDE NECOCHEA — Enero 28 (Por correo) — Gran interés ha despertado en este balneario, y sobre todo entre los huéspedes del Necochea Hotel las anunciadas audiciones de canto, que se realizarán en el citado hotel a cargo del barítono De Franceschi.

Estas audiciones se efectuarán el sábado y domingo próximos.

—Para el 19 de febrero próximo ha sido fijada la fecha de la inauguración del Aéreo Club, a cuyo efecto se organiza un atrayente programa en el que figuran carreras de bicicleta y motocicleta, vuelos acrobáticos, etc. Varios voladores de ésa han sido especialmente invitados, prometiendo su concurso.

—Se realizó anoche en el teatro París el anunciado beneficio en favor del Aéreo Club. Debutó con éxito la señorita Olga Casares Pearson, quien cantó algunas canciones, acompañada al piano por la señorita María Esther Sotelo, siendo ambas muy aplaudidas.

Estas mismas señoritas secundadas eficazmente por el señor Florindo Ferrario, pusieron en escena la comedia del señor Iglesias Paz, titulada: "Diplomacia Conyugal".

—Llegaron al Necochea Hotel los siguientes viajeros:

Doctores Julio Sánchez Viamonte (hijo), Ramón C. Aranguren y familia, Alberto Tilli, señores Ch. Hansen y familia, J. J. Lanusse e hija, Abelardo L. Romay, Daniel Vattuone y familia, contraalmirante J. Peffabet, ingeniero Atilio J. Tilli, José Villanueva, Juan A. Figueroa, etcétera.

DESDE MONTEVIDEO — Enero 29 (Por telégrafo) — El 23 del próximo mes se realizará la boda de la señorita María Carolina Suárez Fuller con el señor Manuel Pérez Gomar.

—Se ausentará para Puerto Gallegos la señora Manuela Villarnobo de Altamirano.

—A mediados del corriente año se efectuará el enlace de la señorita Carmen Buena Fama Uriarte con el señor Gilberto Fernández Ferle.

—En breve se ausentará para Europa el doctor Juan Carlos Brito del Pino y su señora Matilde Campos.

—Se encuentran delicados de salud los señores Diego Cuenca Lamas y Roberto Millurn.

CAMBIOS DE RESIDENCIA — Salidas: Para Córdoba, hoy, la señora Rosa Carrillo de Vidal y su hija, la señorita Sofía Vidal Carrillo, quien hará en Alta Gracia una exposición de algunas de sus celebradas pinturas.

—Para Villa Iris, ayer, el doctor Mauricio C. Neyra y su señora, Aurolinda Díaz.

—Para la estancia "Las Chircas" partieron la señora Emilia Frías de Arning y su hija María Emilia.

—Para la estancia "Dos Talas", en Sevigné, se ausentarán mañana el señor José J. Gálvez con su señora, Lía Sansinena, y la señorita María Esther Sansinena.

—Para la estación Bengolea partieron el señor Carlos Arning con su señora, Margarita Bengolea, y su hijo.

—Se han ausentado para Mar del Plata el doctor Federico Helguera y familia.

—Partió para General Sarmiento el señor José D. Ramos y familia.

—Partió para Mar del Plata el señor Guillermo Martínez de Hoz.

Llegadas: Regresaron de Mar del Plata el doctor Ricardo A. Paz y su señora Agustina Costa Paz.

VIAJEROS — Salidas: Ha partido para Montevideo el señor Alfredo Doblas, su señora, Lola Lascano, y sus hijos.

ENFERMOS — Se encuentra mejor el doctor Ricardo E. Donovan.

—Es satisfactorio el estado de la señora Carolina S. de Salas Lagos.

—Continúa enfermo el señor Eduardo Avellaneda.

NECROLOGIA — Hoy a las 10 se oficiará una misa de cuerpo presente por el alma del señor Alberto Bustamante, y terminado el oficio religioso serán inhumados sus restos en el cementerio del Norte. Ambas ceremonias darán motivo a una sentida manifestación de duelo.

NOTICIAS DE POLICIA

EL AUTOR DE VARIOS ASALTOS

Captura accidentada

De las averiguaciones practicadas por el personal de la comisaría 20.ª, resultó como se sabe, que en el asalto de que fué víctima Leonor García, en la esquina de las calles Independencia y Liniers, participaron un individuo que le arrebató el paquete con el dinero, el "chauffeur" que dirigía el automóvil y otros tres sujetos que estaban a la expectativa dentro del vehículo.

La actuación del "chauffeur" Alberto Víctor Rondina, propietario del automóvil, no está aclarada aún, pero se ha llegado a comprobar que su amigo Manuel Pozas o Velázquez o Velasco, estaba dentro del vehículo en los instantes en que se perpetró el asalto, y acompañó en la fuga al que arrebató el paquete de dinero a Leonor García.

El personal de la mencionada comisaría averiguó que también formó parte del grupo de asaltantes Jenaro Paladino (a) Genarino o Cañsho, de larga y conocida actuación delictuosa, a pesar de contar sólo 22 años de edad, y de acuerdo con esas informaciones se solicitó a la comisaría 36.ª que lo detuviera, por haberse comprobado que vivía en jurisdicción de esa sección, en la calle Castro 2173.

El agente de la sección 36.ª, Luis Abeledo, fué comisionado para detener a Paladino, cuando éste regresara a su domicilio.

En la madrugada de ayer, Paladino se dirigía a su domicilio, y en la esquina de las calles Castro y Rondeau el agente Abeledo le dió orden de arresto. Paladino no se intimidó, y armado de un revólver, amenazó al agente. Se produjo entonces una breve lucha a brazo partido, consiguiendo Abeledo arrebatar el arma al asaltante Paladino, quien logró huir, refugiándose en su domicilio.

A los toques de auxilio concurrieron varios agentes de la sección 36.ª que rodearon la manzana para no dejar escapar al delincuente.

En la mañana de ayer fué comisionado el escribiente Manuel B. Puga y el agente Abeledo, para que penetraran en el domicilio de Paladino y lo detuvieran, lo que efectuaron, sin que el asaltante opusiera resistencia alguna, siendo conducido al local de la comisaría 36ª.

Paladino, lo mismo que los otros detenidos por el asalto a Leonor García, se encuentra a disposición del juez de instrucción doctor Irigoyen.

Difundida en el barrio la noticia de la detención de Paladino, ayer se presentó en la comisaría 36.ª el vecino Belarmino Rodríguez, domiciliado en la calle Gibson 3923, y manifestó que el 17 de diciembre próximo pasado, a las 23.30, en la esquina de las calles Castro y Las Casas, fué asaltado por un individuo, quien le arrebató la suma de 17 pesos y un cortaplumas. Supo en seguida que el asaltante era su vecino Paladino, y como lo interpelara, éste le pidió que no hiciera la denuncia a la policía, con la promesa de que le devolvería de un momento a otro los 17 pesos y el cortaplumas.

CHOQUE DE TRENES

DOS HERIDOS

En la madrugada de ayer, en la playa de la estación Colegiales, del ferrocarril Central Argentino, en la intersección de la calle Loreto, efectuaba maniobras la máquina número 81, a cargo del maquinista Eleuterio Muñoz y del fogonero Miguel Potesca, siendo embestida por un tren de carga que se dirigía a la estación Retiro y que llevaba como maquinista a Bartolomé Beneditto y como guarda a Florindo Maura.

Por efectos del choque fueron arrojados al pavimento el fogonero Potesca y el guarda Maura, quienes sufrieron diversas lesiones. Se les trasladó al hospital Pirovano, donde se encuentran en asistencia.

El comisario Abelleyra y varios empleados de la sección 33ª, que intervinieron, atendieron a los heridos e iniciaron las primeras averiguaciones, comprobando que el accidente se produjo por culpa del guardaagujas Domingo Guillermino, que sin la autorización correspondiente dió vía libre al tren de carga que iba al Retiro, en momentos en que hacía maniobras la máquina embestida.

Guillermino se encuentra detenido en la comisaría 33ª, a disposición del juez federal doctor Jantus, que interviene en el asunto.

A causa de este accidente el tráfico del ferrocarril Central Argentino, por la estación Colegiales, estuvo interrumpido por varias horas, pues la máquina embestida quedó en parte fuera de la vía.

JOCKEY MUERTO DE UNA COZ

En el stud Abrojo, situado en la calle Blandengues 1890, se produjo ayer un lamentable accidente a consecuencia del cual perdió la vida el jockey aprendiz Bernardo Echeverry, argentino, de 16 años de edad.

Este, que también tenía a su cargo a la yegua Impresión, al penetrar en el "box" que ocupaba el citado animal, recibió una coz en el pecho a la altura del corazón, que le produjo una muerte instantánea.

La comisaría 33.ª, que intervino, comprobó el accidente.

HOMBRE MUERTO POR UN TREN

En las vías del ferrocarril Buenos Aires al Pacífico y la calle Loyola, un tren de pasajeros que se dirigía a la estación Retiro, procedente de Caseros, embistió a José Bouchero, que en ese momento pretendía cruzar las vías, causándole heridas de tal gravedad que determinaron su muerte momentos después.

La policía seccional que intervino se hizo cargo del cadáver de Bouchero, que era italiano, casado, de 84 años de edad y se domiciliaba en la casa calle Aguirre 1247 y dió cuenta del hecho al juez federal doctor Jantus.

Atentados contra la propiedad

Celso Torres denunció en la comisaría de la sección 2.ª, que personas desconocidas cuya detención se procura, le sustrajeron de su domicilio calle Piedras 414, la suma de 17.000 marcos, un traje, un reloj de níquel y una cadena de oro, efectos que en conjunto valúa en la suma de 760 pesos.

El homenaje a los señores Laguarda y Santiago

La Asociación de Propietarios de Bienes Raíces ha invitado a sus asociados a adherirse al banquete que se dará en honor del comisario de órdenes, señor Laguarda y del jefe de investigaciones, señor Santiago, el jueves 2 de febrero próximo, a las 20, en el Pabellón de las Rosas, avenida Alvear y Tagle.

Niño abandonado

Al efectuar una recorrida el agente Manuel Buzetti, de la sección 31, encontró en el zaguán de la casa Gallo 1353, a un niño enfermo, como de cinco años, sentado en una silla de mimbre. Junto al niño había un papel escrito, en el cual se decía que el menor se llama Rafael Ferrari y que se deseaba que fuera internado en el hospital de Niños.

El médico de policía, que examinó al niño, comprobó que padece de hidrocefalia y parálisis, por cuya causa se le internó en el hospital Fernández.

EN EL PUERTO

Dos menores ahogados

Ayer por la tarde, mientras estaban bañándose en el arroyo Maciel, perecieron ahogados los hermanos Luis y Alberto Vasini, argentinos, de 17 y 16 años de edad, respectivamente, que vivían con su familia en la calle Santa Fe 1125.

El cadáver de Luis fué extraído en seguida, por los marineros del destacamento de la Prefectura, y el de Alberto no pudo ser encontrado.

Prefectura del Río de la Plata

Hoy a las 13 hará entrega del puesto de prefecto del Río de la Plata el capitán de fragata Juan Bonomi al segundo jefe, José Relbon. El señor Bonomi, ha sido nombrado por el Ministerio de Marina segundo comandante del acorazado "Moreno".

PROVINCIA DE SANTA FE -- INFORMACION GENERAL

LAS REFORMAS A LA CONSTITUCION

EL EPISODIO DE AYER EN ROSARIO

SE INTENTA REALIZAR LOS COMICIOS MUNICIPALES

LA POLICIA IMPIDIÓ EL ACTO

DETENCION DE LEGISLADORES NACIONALES Y PROVINCIALES

INCIDENCIAS QUE PROVOCA LA ACTITUD POLICIAL

ALLANAMIENTOS DE LOCALES PARTICULARES

OTRAS INFORMACIONES

La situación creada en la provincia de Santa Fe, a causa del desconocimiento, por parte del Poder Ejecutivo de la misma, de las reformas introducidas en la Constitución, tiende a agravarse con los sucesos ocurridos ayer en Rosario.

Como se recordará, el concejo deliberante de esa ciudad, ha propiciado decididamente la implantación de las referidas reformas, a pesar de la actitud del gobierno provincial; y de acuerdo con lo establecido por la última asamblea constituyente, convocó al electorado del municipio para que realizara ayer la elección de los convencionales que deberían redactar y aprobar la nueva carta orgánica de ésa comuna.

Según se prevela desde las últimas horas del sábado pasado, dadas las instrucciones que el Poder Ejecutivo de la provincia había impartido a la jefatura política de Rosario, el acto comicial no pudo realizarse, pues la policía no omitió esfuerzo para hacerlo fracasar.

De la amplia información que de nuestra sucursal en Rosario hemos recibido y que publicamos a continuación, se desprende que los sucesos ocurridos revisten cierta gravedad. La policía no ha titubeado en detener y arrestar a legisladores nacionales y provinciales, y a varios miembros dirigentes de las fracciones políticas que allí actúan, y allanó los locales particulares donde funcionaban comicios.

Las informaciones que nos ha trasmitido nuestra sucursal en Rosario, son las siguientes:

Rosario, enero 29 — La población de Rosario ha podido presenciar el espectáculo de hoy, que ocupará un lugar prominente en los anales históricos de esta ciudad, que, por extraña coincidencia siempre ha ofrecido sucesos interesantes y orignales. El de esta mañana ha tenido por un lado los partidarios de las reformas a la Constitución desconocidas por el gobernador, representados en esta ocasión por tres agrupaciones políticas, y por la otra a la policía, la que obedecía órdenes del superior gobierno de la provincia.

Los sostenedores de las reformas firmemente resueltos a demostrar que el desconocimiento hecho de las mismas por el gobernador, doctor Mosca, no tiene valor alguno, y que debían primar las reformas introducidas en la carta fundamental de la provincia de Santa Fe, vinieron realizando desde meses atrás, y especialmente desde el 1.o de diciembre último, fecha fijada por la convención constituyente para que entrara en vigor aquélla, diversos actos tendientes a exteriorizar sus ideas y propósitos.

Quedó entablada desde entonces una lucha decidida contra el gobierno, en la cual se destacó el partido Demócrata Progresista, en primer término, y después la junta radical del Sur pro Constitución de 1921. Luego el partido Socialista hizo sus declaraciones al respecto y resolvió acatar las disposiciones de las reformas de la Constitución.

Se produjo así como primer acto la reunión de la Cámara de Diputados, por citación de su presidente, de acuerdo con el artículo 44 de las reformas. Aquella sesión se realizó con quórum legal, en la forma ya conocida, y reconoció las reformas a la Constitución hechas por la convención.

El segundo acto, que evidenciaba los propósitos referidos, se produjo en el Concejo Deliberante de esta ciudad, cuya mayoría está formada por miembros del partido Demócrata Progresista, los que contaban con el apoyo de algunos de la minoría. El Concejo resolvió realizar las elecciones de convencionales municipales, que debían reformar o dictar una nueva carta orgánica para la comuna del Rosario.

Fué por ello que vino la sanción de la ordenanza número 32, de noviembre último, y en una sesión realizada a principios de este mes, se autorizó al presidente de la corporación para dar el decreto de convocatoria, y en la sesión del martes último se insacularon los conjueces que debían formar las mesas receptoras en los comicios dispuestos para hoy.

Como se recordará, la última sesión se realizó a pesar de contar el intendente con el apoyo de la fuerza pública y no obstante sus propósitos seriamente manifestados de impedir la reunión. Y así las cosas, dispuesto todo por el presidente, de la corporación con el apoyo de su partido y con la cooperación de los socialistas y radicales defensores de las reformas, hoy debía realizarse la elección.

Desde días atrás se divulgaron distintas versiones acerca de si el acto sería consentido por el Poder Ejecutivo o si trataría de impedirlo, apelando a todos los recursos que estuvieran a su alcance.

Y hasta ayer tarde estas versiones circulaban indistintamente; pero por la noche se supo que el jefe político, señor Cepeda, había conferenciado telegráficamente con el ministro de Gobierno de la provincia y recibido instrucciones severas para impedir la realización de los comicios. Fué por ello que el jefe político realizó una reunión privada con los comisarios seccionales, quienes recibieron instrucciones precisas, que inútilmente intentaron ocultar.

LA POLICIA IMPIDE REALIZAR LOS COMICIOS

Quedó anoche mismo establecido que la policía procedería hoy a disgregar los comicios, detener a las personas que estuvieran en los mismos para ser puestas a disposición de la justicia, e intentar procesarlas por sedición.

Esto no arredró a muchas personas resueltas, y es por ello que esta mañana se han suscitado los hechos que van a continuación:

Desde las 7 se encontraba el personal en todas las comisarías seccionales y de distrito, el que fué reforzado con agentes de la división de investigaciones y oficiales, clases y soldados del escuadrón de seguridad. Además, se dispuso que el cuerpo de bomberos estuviera listo y armado para cualquier emergencia.

En virtud de sostener la teoría de que los comicios eran sitios de acceso público y de considerarse con derecho a intervenir por esa razón, la policía procedió sin órdenes de allanamiento a hacer esto en todos los domicilios anunciados para la instalación de las mesas receptoras de votos. Ya es sabido que los jueces de feria se negaron a dar esas órdenes de allanamientos, que fueron solicitadas por la policía días atrás.

LOS LOCALES ALLANADOS

Rosario, enero 29—Todos los comicios han sido dispersados por la policía, la que efectuó muchas detenciones.

Por el momento se ignora el procedimiento que seguirá en la presente emergencia, aun cuando se supone que intervendrá la justicia.

La policía, según se informa, procede en esta forma por orden del Poder Ejecutivo de la provincia.

A las 8.15 empezó la tarea policial. Destacadas comisiones de 4, 5 y 6, entre personal de empleados y tropa, con ayuda cada una de aquéllas de dos soldados del escuadrón, salieron los empleados y allanaron los locales siguientes:

Primera sección: Buenos Aires número 1321, 1.o de Mayo 1567, Ayacucho 1586, General López 829, Laprida 861, avenida Pellegrini 590, Laprida 861, Laprida 926, Córdoba 954, 1.o de Mayo 1526, Maipú y 9 de Julio y Maipú 1666.

Segunda sección: Salta 1354, Urquiza 877, Corrientes 339, Santa Fe 708 y Entre Ríos 226.

Tercera sección: Mendoza 1015, Mendoza 1445, Mendoza 1071, Mendoza 1055, Rioja 1318, Mendoza 1071, Rioja 1318, Mitre 845, Córdoba 1132, Mendoza 1055 y Mendoza 1038.

Sección cuarta: Santa Fe 2180, Dorrego 73, Urquiza entre Italia y Dorrego, Santiago 159 y Presidente Roca 218.

Quinta sección: Italia 837, Presidente Roca 1315, 9 de Julio y España, Dorrego 1374 y España entre Mendoza y San Juan.

Sexta sección: Río Bamba 251, Pasco 578, Ayacucho 2025, La Paz 277, avenida Pellegrini 679, Río Bamba 351, La Paz 377, Buenos Aires 2053, Pasco y Maipú, Buenos Aires 2953, Pasco y Maipú, avenida Pellegrini 779, Esmeralda 2975, Pasco 578, Buenos Aires 2073, Pasco y Maipú y Maipú y Pasco.

Séptima sección: España 1987, San Martín 1950, Río Bamba 1975, Cochabamba 1311, San Martín 1980, Cochabamba 1311 y España 1987.

Octava sección: San Juan 2970, Pueyrredón 1453, Rioja 2871, San Juan 4220, Cafferata 1044, Iriondo 1210, 3 de Febrero 4318, Mendoza 2756, Mendoza 2831, Marcos Paz 4844 y Mendoza y Constitución.

Novena sección: Salta 2820, Tucumán 3830, Urquiza 3437, Catamarca 3450, Santiago 159, Salta 2820, Urquiza 3437, Pueyrredón 385, Suipacha 355, Santiago 159, Jujuy 2701, Tucumán 3711, Pueyrredón 385, Santa Fe y Santiago, Rivadavia 3556, Suipacha 355 y Catamarca 2450.

Décima sección: Alberdi 172, Iriondo 208, avenida Alberdi 172, Iriondo 208.

Barrio Saladillo: avenida Rosario e Intendente Carrasco (Villa Amalia).

Arroyito: calle 12 núm. 1380, calle Suipacha 778, Belgrano y Azcuénaga, Chile entre San Juan y Mendoza.

Barrio Alberdi: bulevar San Martín entre 3 de Febrero y Mendoza, 25 de Mayo y Buenos Aires.

Barrio Fisherton y Ludueña: calle 8 entre Córdoba y Ferrocarril.

Barrio Tiro Suizo: avenida Rosario e Intendente Carrasco (Villa Amalia).

Barrio Mataderos: Colón 3075.

Barrios San Francisco y Bella Vista: San Nicolás entre Río Bamba y La Paz.

La circunstancia de que se encuentren domicilios repetidos, se debe a que no se pudo conseguir un local para cada mesa, y varias de ellas debían funcionar en una misma casa.

LA INTERVENCION POLICIAL

Llegó la policía a esos sitios y en algunos encontró formadas las mesas y a los conjueces en funciones. En otros no se habían instalado los comicios.

Rápidamente se difundió por la ciudad la versión de que la policía asaltaba los comicios. Esta calificación corresponde que la determine la justicia, al establecer cuál es la responsabilidad de la policía en esta emergencia. Además, se debe tener en cuenta que ella ha procedido por orden del Poder Ejecutivo, según se informa oficialmente en la jefatura.

He podido comprobar diversos casos en que los empleados comisionados han procedido con toda cordura y suavidad.

En otros, ha habido un poco de nerviosidad por parte de los mismos empleados; pero los incidentes ocurridos tienen su causa orginaria en la negativa de algunas personas a permitir el acceso de la policía o no estar conformes con las órdenes que los empleados les daban.

El asunto en sí es delicado, y cada cual lo mira según su tendencia, y es por ello que los partidarios de estos comicios califican duramente la actitud de la policía en esta emergencia, mientras los adversarios justifican ese procedimiento y se adhieren a la teoría sustentada por la policía, referida más arriba.

Podría significar la intervención y el procedimiento policial, un reconocimiento oficial del funcionamiento de los comicios, y sean éstos o no legales, no puede desconocerse que se iniciaron los mismos, aun cuando su duración fué brevísima.

INCIDENCIAS PRODUCIDAS

Donde las cuestiones han tenido mayor resonancia, ha sido en las secciones primera y tercera. Se registra el caso de la casa de la calle Laprida 861, donde vive el doctor José García González. Allí se intentó impedir la entrada a la policía y se cerró la puerta cancel con llave, circunstancia que dió margen a que esta fuera violentada, lo que produjo la rotura de los cristales.

En ese sitio fueron detenidos el senador provincial doctor Alcides Greca y otras personas, y según la policía debió proceder a viva fuerza, por la resistencia de aquéllos, conduciéndoseles detenidos y alojarlos en un calabozo.

En la casa de la calle Mendoza 1445, que corresponde a la sección tercera, debió formarse un comicio y en los momentos de instalarse llegó la policía. Las puertas de la casa fueron cerradas y quedaron en su interior, entre otros, los señores Lorenzo Colomar y Lorenzo Scarabino.

Ello dió margen a que se llamara un destacamento del cuerpo de bomberos, el que concurrió armado con carabina y con palanquetas. Los bomberos abrieron la casa y se detuvo violentamente a las dos personas mencionadas que fueron conducidas con cadenas a la comisaría tercera y alojadas en un calabozo.

El señor Leandro Olivera, que formaba parte de otro comicio, al ser conducido preso se refugió en una casa, donde se escondió en el cuarto de baño, siendo sacado de allí a viva fuerza, con autorización del dueño de la propiedad.

DETENCION DEL DOCTOR CORREA

El incidente en la casa del señor Lorenzo Scarabino, dió motivo a que concurriera a dicho sitio el presidente de la junta de gobierno del partido Demócrata Progresista, diputado nacional doctor Francisco E. Correa, quien tuvo unas palabras con los representantes de la autoridad a raíz de lo cual se produjo una escena de pugilato. El doctor Correa aplicó una bofetada a un agente.

El doctor Correa fué reducido a prisión y llevado a la tercera sección de policía.

—También fué detenido en esa misma circunstancia el diputado provincial doctor Martín Munuce.

Además de estos hechos, se han registrado diversos incidentes de poca importancia, con caracteres más o menos similares.

Por el momento, hay alrededor de 150 personas detenidas y se cree que este número aumentará, pues se dice que serán detenidos todos los dirigentes del partido Demócrata Progresista y de la junta radical del Sur pro constitución de 1921.

El presidente del Concejo Deliberante, doctor Fernando Schleisinger, permanece en su domicilio, donde recibe por teléfono, las novedades que le comunican sus correligionarios.

El presidente de la junta departamental del partido Demócrata Progresista, señor Agustín Repetto, concurrió a la jefatura a enterarse de los asuntos. Como es diputado provincial, recibió las informaciones y se retiró sin ser molestado.

NOMINA DE DETENIDOS

En el barrio Saladillo fué detenido el doctor Francisco Scarabino (hijo).

Entre otras personas conocidas, están detenidas las siguientes: doctor Víctor R. Pesenti, doctor Machado Doncel, S. Campanella, doctor Alcides Greca, doctor Francisco E. Correa, doctor Martín Munuce, José Antelio, Lorenzo Scarabino, Lorenzo Colomar, Lorenzo Scarabino, Lorenzo Colomar, Gervasio J. Colombres, Germán Pessan, doctor Leonidas Loza, doctor Enrique Thedy e ingeniero Rafael Mancini.

Rosario, enero 29 — Acabo de confirmar la detención del senador provincial doctor Alcides Greca.

Se encuentra en uno de los calabozos de la comisaría de la sección primera.

TELEGRAMA AL MINISTRO DEL INTERIOR

Rosario, enero 29 — El telegrama enviado al Ministro del Interior por los miembros de la junta radical del Sur, pro nueva Constitución y a la vez a los candidatos a convencionales municipales, dice así:

La junta radical del Sur pro Constitución de 1921, denuncia a V. E. la situación de fuerza en que se encuentra esta ciudad. El presidente de la junta, senador provincial doctor Alcides Greca, ha sido detenido violentamente, encerrado e incomunicado en un calabozo de la comisaría primera. El doctor Víctor R. Pesenti y numerosos ciudadanos pacíficos han sido detenidos. Los fueros parlamentarios no se respetan.

El diputado nacional doctor Francisco Correa ha sido maltratado en la comisaría tercera, en presencia nuestra y encerrado en un calabozo. Otros legisladores provinciales están en igual situación.

No hemos encontrado jueces para tramitar los recursos legales.

Protestamos contra estos procedimientos vergonzosos.

Pedimos garantías y la inmediata libertad de los detenidos.

Firman el despacho los señores Manuel A. Fernández, Romeo E. Bonazzola, J. Antenor Gómez, José Arralgada, Enrique Della Cella y Manuel Noval.

FORMULAS Y ACTAS DE LOS COMICIOS

Rosario, enero 29 — En previsión de la ausencia de los conjueces designados en la insaculación que realizó el concejo deliberante, se distribuyó entre varios afiliados al partido Demócrata Progresista, una fórmula concebida en los siguientes términos:

En la ciudad de Rosario, a 29 de enero de 1922, constituídos los ciudadanos suscriptos, en el local de la mesa..., sección..., y en vista de la ausencia de los conjueces designados, siendo las 9, resuelven constituirse en comicio popular, y elegir por mayoría de votos para formar o integrar la mesa a los electores...

Varias de estas fórmulas fueron firmadas, y constituídas las respectivas mesas.

También, previniéndose el caso de la prohibición policial, se entregó a los mismos la fórmula de un acta que dice así:

En la ciudad de Rosario, a 29 de enero de 1922, siendo las..., se presentó a este comicio el oficial de policía (o funcionario que sea), intimando la suspensión del acto electoral.

En vista de la falta de fuerza pública con que sostener su autoridad, resuelve la mesa levantar el comicio, dejando constancia de su formal protesta por el atropello y elevar la presente al concejo deliberante, a los efectos que hubiere lugar.

En fe de lo cual firman con los miembros de la mesa, los testigos suscriptos.

Estas actas alcanzaron a ser suscriptas en algunos comicios, al ser detenidos los componentes de los mismos.

PROTESTAS POR LO OCURRIDO

Rosario, enero 29—A las 11 alcanzaban a 230 los detenidos a raíz de los sucesos políticos de hoy.

Todas esas personas están incomunicadas, y a mediodía serán pasadas al departamento central de policía.

El doctor Manuel Fernández, miembro dirigente de la Junta Radical del Sur Pro Constitución de 1921, ha enviado un telegrama al Ministro del Interior, protestando por la actitud de la policía.

El diputado nacional doctor Francisco E. Correa, ha enviado un telegrama al presidente de la Cámara de Diputados nacional, dándolo cuenta de su detención y haciendo alusión a sus fueros.

El doctor Schleisinger, que está en su domicilio, esta tarde enviará un telegrama al gobernador de la provincia protestando por lo ocurrido. El mismo ha enviado un telegrama al presidente del partido Demócrata de ésa, y a "La Tribuna Demócrata", relacionados con todos estos asuntos.

MAS DETENIDOS

Se afirma que serán detenidos todos los concejales demócratas progresistas, que sostienen las reformas a la Constitución, encontrándose ya presos los señores Manuel Dall'Orso, en la sección 10ª, quien sacó su revólver, que le fué secuestrado, y Angel F. Garabano, que es también presidente de un comité de la sección 1ª, del partido mencionado.

Ha sido detenido también el diputado nacional, doctor Gerardo Costanti.

EN BUSCA DE LOS JUECES DE FERIA

Varios dirigentes demócratas han buscado inútilmente a los jueces de feria doctores Hernán del Campo y José Martínez Silvetti, pero no ha sido posible encontrarlos, suponiéndose que están ausentes de la ciudad o se niegan a comparecer.

Se trata de imponer ante los mismos, recursos de "habeas corpus" para algunos de los detenidos.

LIBERTAD DE LEGISLADORES

Rosario, enero 29 — Se ha interpuesto recursos de "habeas corpus", ante la justicia federal, para los diputados nacionales doctores Correa y Costanti, que se hallan detenidos a raíz de los sucesos de esta mañana.

La policía mantiene en rigurosa incomunicación a los detenidos, y es imposible hablar con ninguno de ellos.

Rosario, enero 29 — Acaba de ser puesto en libertad el diputado nacional, doctor Francisco E. Correa, presidente de la junta de gobierno del partido Demócrata Progresista.

Ha recobrado su libertad el diputado provincial doctor Martín Munuce.

En este momento el juez firma orden de libertad para el senador doctor Alcides Greca, que continuaba detenido en la comisaría 1ª.

Dicha orden ha sido llevada a la jefatura política por el diputado nacional doctor Juan Luis Ferrarotti y por el diputado provincial, doctor Manuel Fernández.

TELEGRAMA DEL DOCTOR SCHLEISINGER AL GOBERNADOR

Rosario, enero 29 — El presidente del concejo deliberante, doctor Schleisinger, acaba de enviar al gobernador de la provincia el siguiente telegrama:

Invocando órdenes suyas, la policía atropelló los comicios municipales, sin notificación previa, deteniendo violentamente a ciudadanos respetables, diputados y senadores nacionales y provinciales, llevándolos maniatados.

La responsabilidad y consecuencias de esta vergüenza recaerán sobre usted y su gobierno.

Protesto enérgicamente como presidente del concejo deliberante y como argentino.

INICIACION DE LOS SUMARIOS

Rosario, enero 29 — No han ocurrido mayores novedades acerca de los sucesos de esta mañana.

Desde luego, el asunto ha dado origen a severas críticas por parte de las agrupaciones que sostienen la validez de las reformas a la Constitución, y posiblemente en la semana entrante se aprovechen todas las asambleas cívicas para hacer resaltar lo que aquéllos llaman un atropello del gobierno y de la policía.

En cada una de las comisarías seccionales, se ha iniciado el sumario correspondiente, por sedición, y se dió intervención al juez de instrucción de turno, doctor del Campo, quien prometió avocarse en seguida su conocimiento.

Los detenidos por esa cuestión, alcanzan a 247, y no se harán más detenciones.

La policía asegura que los detenidos son todas las personas que se encontraron en los comicios esta mañana. Se afirma también que no se harán más detenciones, pues la acción de la policía en ese sentido, se ha dado por terminada.

DECLARACIONES DEL MINISTRO DE GOBIERNO INTERINO

Santa Fe, enero 29—Entrevisté al ministro de Gobierno interino, doctor Costa, respecto a los sucesos de Rosario, y me dijo que el gobierno, hasta este momento, se ha limitado a recibir las informaciones que le trasmiten las autoridades, sin tomar ninguna resolución.

ACTA DE CONJUECES Y TESTIGOS

Rosario, enero 29 — Un grupo de conjueces y testigos de los sucesos ocurridos esta mañana, han labrado un acta, por la que consta la siguiente protesta:

Que siendo las ocho y estando funcionando legalmente las mesas instaladas en la sección novena, la policía, revólver en mano, penetró violentamente en los locales particulares donde estaban instalados los comicios, e invocando orden del Poder Ejecutivo de la provincia, sin traer ésta escrita, como para poder dar fe de tal, se apoderó de todos los útiles que había en las mesas, actas, votos y urnas, y en algunas partes se llevaron las mesas, tinteros, etc., de pertenencia particular, procediendo "ipso facto" a la detención de casi todos los presidentes de las mesas, los conjueces, los fiscales de diversos partidos y las personas que había presentes, votando, quienes se encuentran alojados en las comisarías seccionales.

Los firmantes, presidentes de mesas y conjueces, que han podido eludir los procedimientos policiales de referencia, firman la presente acta, juntamente con personas que se encontraban en ese momento presentes.

SOBRE LA DETENCION DE UN LEGISLADOR

Rosario, enero 29—El diputado nacional doctor Constante, a quien se creyó detenido en los primeros momentos, no lo estuvo en ningún instante.

Hasta ahora los únicos que han recuperado su libertad, son el doctor Correa, el diputado provincial señor Munuce y el senador señor Grecca.

En las inmediaciones del departamento de policía puede observarse una interesante caravana de personas de todos sexos y edades, que concurre allí llevando camas a las personas detenidas por los sucesos de hoy.

En el comité departamental del partido Demócrata Progresista y frente a su local, hay muchas personas que protestan en alta voz por las detenciones policiales.

DIVERSAS INFORMACIONES

Rosario, enero 29 — El presidente del Concejo Deliberante, doctor Schleisinger, recorrió esta tarde todas las comisarías seccionales para enterarse de las detenciones efectuadas y de otros detalles de la incidencia política de hoy.

Parece que el juez de instrucción, doctor Del Campo, ha ordenado apresurar los sumarios, para entrar de lleno en funciones.

Es probable que esta misma noche recobren su libertad bajo fianza, algunos de los detenidos.

Con respecto al doctor Pesenti, detenido en la comisaría tercera, me informa el senador Grecca, que el juez había concedido su excarcelación bajo fianza y al querer ser cumplimentada la orden del juez, fué informado por el jefe político, que sobre el doctor Pesenti pesaba, además de la acusación por sedición, la de desacato.

El doctor Grecca asegura que esto es un simple pretexto para dificultar la libertad del doctor Pesenti, quien se encuentra en el departamento de policía.

Por su parte, el juez suspendió la libertad que concedió, ateniéndose a esos informes policiales.

MOVIMIENTO POLITICO

LA RENOVACION DE LA LEGISLATURA

Aumento de la propaganda

ACTOS REALIZADOS

Rosario, enero 29 — Entramos en la última semana de campaña electoral, relacionada con los comicios provinciales del 5 del mes entrante, y los partidos se proponen aumentar aún más la propaganda en favor de sus respectivos candidatos.

Entre los demócrata progresistas y las fracciones opositoras al situacionismo, los sucesos de hoy han causado gran excitación que se traduce en el mayor empeño en derrotar al radicalismo fusionado, en los próximos comicios.

En esta semana se efectuarán diversas conferencias de importancia, y la serie de las mismas quedará finalizada el viernes próximo.

Puede decirse que todos los partidos intervendrán en esa lucha y extremarán sus esfuerzos para conseguir la victoria o realizar sus propósitos ya definidos de impedir el triunfo del radicalismo fusionado.

Rosario, enero 29 — Se trasladó a Santa Fe el presidente de la junta electoral de la provincia para asistir a la reunión de mañana.

La concurrencia del presidente del Concejo Deliberante de esta ciudad, doctor Schleisinger, no es segura, pues es probable que sea detenido a consecuencia de los sucesos de hoy.

Los demócrata progresistas siguen haciendo cargos al jefe político del departamento General López, señor Sosa, por intervenir abiertamente en los actos electorales de dicho departamento.

TELEGRAMA DEL DIRECTOR GENERAL DE CORREOS

Santa Fe, enero 29—Se informa que el director general de correos y telégrafos, doctor J. M. Giuffra, se ha dirigido telegráficamnete al presidente de la junta electoral de la provincia, para hacerle saber que por existir dificultades en todas las oficinas de la provincia para la entrega de las notas por expreso, el 5 de febrero a la hora determinada, insinúa la conveniencia de que se solicite con tiempo un servicio especial, de práctica, por cuenta de la misma y con carácter general.

PARTICIPACION DE EMPLEADOS PUBLICOS EN LA POLITICA

Santa Fe, enero 29—El diputado demócrata Otto Gschwind ha publicado una carta y dirigió una comunicación al ministerio de Gobierno, en la que dice que las autoridades del departamento de Las Colonias toman participación en política.

Unión Cívica Radical

Rosario, enero 29 — Los partidarios del señor Elizalde realizaron esta noche una conferencia de propaganda partidaria en la plaza del pueblo Alberdi, ante regular auditorio.

En dicho acto hicieron uso de la palabra los candidatos a diputados por Rosario.

La misma agrupación realizará mañana un acto similar en la esquina de la avenida Pellegrini y calle Corrientes.

Santa Fe, enero 29—Los radicales fusionados realizaron hoy reuniones de propaganda política en la mayoría de sus comités del departamento de la Capital, donde ofrecieron almuerzos a sus afiliados.

En el barrio Centenario se reunirá el Comité de Acción Católica para hacer la proclamación de los candidatos que votarán sus adherentes en los comicios del 5 de febrero. Dichos candidatos son los mismos proclamados por los radicales unificados, señores César A. Berra y Eleodoro Doldán.

Santa Fe, enero 29—Con motivo de los sucesos del Rosario, los radicales constituyentes postergaron para mañana la proclamación de candidatos a diputados por la capital, que debía efectuarse esta noche.

Partido Demócrata Progresista

Rosario, enero 29—Se realizará mañana en el Royal Park el acto de la proclamación, por parte del partido Demócrata Progresista, de los candidatos a diputados por Rosario, doctor Antello, ingeniero Mancini, doctor García González y señores Nanini y O'Connor.

En dicho acto harán uso de la palabra varios miembros de la junta departamental y el doctor Lisandro de la Torre.

Debido a la detención de varios dirigentes de ese partido, es casi seguro que no podrán concurrir algunos de los oradores designados.

En el comité de la décima sección, en esta ciudad, se realizó esta mañana una asamblea cívica seguida de un almuerzo criollo.

Se realizó esta tarde una conferencia de propaganda en la esquina de las avenidas Los Plátanos y de las 14 Provincias, en el barrio Godoy.

Se realizará también el miércoles próximo, en Venado Tuerto, departamento General López, una conferencia política que estará a cargo del doctor Lisandro de la Torre.

En el comité de Acebal, departamento Rosario, se realizó una asamblea cívica y un almuerzo criollo.

Para la semana entrante se han organizado asambleas cívicas en los distritos del departamento General López.

Santa Fe, enero 29 — El partido Demócrata Progresista proclamó en San Justo, candidato para senador, al señor Francisco Bobio, y para diputado, al señor Juan Zavalla Crespo.

Partido Socialista

Rosario, enero 29—Organizada por el partido Socialista se realizó esta tarde en la plaza Sarmiento una conferencia de propaganda, en la que hicieron uso de la palabra el diputado bonaerense José M. Lemos y los ciudadanos Narciso A. Gnoatto y Juan A. Lupo.

En ese acto se proclamó a los candidatos que el partido sostendrá en los próximos comicios del 5 de febrero.

La unión del partido Radical

Santa Fe, enero 29 — Se confirma la versión de que el diputado doctor Saccone trajo ayer las bases de arreglo para la unificación de los radicales sudistas con las demás fracciones y que esas gestiones han fracasado nuevamente.

La Federación Obrera Marítima

Santa Fe, enero 29—Los obreros de la Federación Obrera Marítima hicieron la declaración de que no intervienen en política.

BOLSA DE COMERCIO

Las tarifas de los ferrocarriles del Estado

RESOLUCIONES ADOPTADAS

Santa Fe, enero 29 — En la Bolsa de Comercio se realizó una numerosa asamblea, con asistencia de los representantes de todas las entidades de la industria y del comercio, para tratar el asunto referente a las tarifas de los ferrocarriles del Estado.

Oídas las explicaciones dadas por el delegado del ferrocarril Central Norte, se aprobó una moción del doctor Elías Guastavino, quien propuso que la Cámara Sindical de Cereales se ocupe del asunto y tome las medidas que juzgue convenientes.

Se acordó, por último, el envío a la administración de los ferrocarriles del Estado del siguiente telegrama:

Reunida la magna asamblea del comercio e industria de Santa Fe, e informada por el jefe general de tráfico de esa empresa, de los buenos propósitos, y la acción que animan al señor administrador, para remediar justicieramente la situación anormal creada a esta capital por los fletes ferroviarios últimamente establecidos, resolvió por unanimidad, acordar un voto de aplauso al señor administrador por su actuación, encareciéndole la pronta solución del asunto, pues cada día que pasa ocasiona perjuicios ingentes a los intereses de esta zona.

ADMINISTRACION PROVINCIAL

LA INVERSION DE TITULOS DE UN EMPRESTITO

Se desautoriza una acusación

Santa Fe, enero 29—El Ministerio de Hacienda desautorizó las acusaciones que hicieron los oradores radicales constituyentes, al gobierno, respecto a negocios incorrectos, con títulos del último empréstito.

Dice la información oficial, que dichos títulos no se han entregado al 64, sino al 86 por ciento, y que la adquisición de esos valores, que ha hecho la actual administración, corresponde a la cantidad amortizada de acuerdo con la ley 1974, todo por el riguroso sistema de licitación.

La contaduría general de la provincia prepara un estado detallado de los pagos realizados durante el gobierno del doctor Mosca, con los referidos títulos, y asimismo lo rescatado por licitación pública, en cumplimiento de la ley.

Emplazamiento para habilitar un camino público

Santa Fe, enero 29—El ministerio de Obras Públicas dispuso intimar a la señora Tomasa Iriondo de Cullen, que libre al servicio público el camino que mantiene clausurado, a cuyo efecto deberá retirar el mismo día de la notificación el portón y alambrado construído en el camino de San Pedro a Laguna Paiva, bajo apercibimiento de que si no diera cumplimiento a lo ordenado, se procederá por medio de la fuerza pública.

EN LA CAPITAL

JUDICIALES

Infractores a una ley

Santa Fe, enero 29—Desde la comisaría 1.a fueron remitidos a contraventores, a disposición del juez de instrucción de feria, los detenidos Loreto Villanueva, Loreto Morrón, Ladislao Camelito, Hipólito Martín Pavón y Rafael Soto, a quienes se les acusa de infracción a una ley.

ROSARIO

MUNICIPALES

LOS ARTICULOS DE PRIMERA NECESIDAD

Aumento de sus precios

Rosario, enero 29 — La circunstancia de que el precio de los huevos ha aumentado, ha determinado que se esté haciendo un nuevo acaparamiento de ese artículo en vasta escala, como ocurrió años atrás. Esto debería dar margen a que las autoridades comunales intervinieran y tomarán medidas para evitar una especulación desmedida de comerciantes poco escrupulosos.

Hasta hace poco se podía adquirir huevos a precio reducido, pero apenas iniciado este mes, se ha duplicado o triplicado.

Los precios de los artículos de primera necesidad continúan siendo muy elevados y muchos de ellos, como la carne y el pan, llegan a ser casi de lujo.

Parece que las autoridades respectivas no han advertido esa especulación, pues no se trata de otra cosa, ya que muchas materias primas valen hoy casi un cien por ciento menos que en años anteriores.

Se debe agregar a todo esto, que la elaboración del pan como de otros artículos de consumo, deja mucho que desear; los fabricantes no hacen sino aprovechar la despreocupación municipal en este sentido.

DIVERSAS INFORMACIONES

El precio de la arena

Rosario, enero 29—El precio de la arena ha bajado notablemente, en estos días, lo que se debe a la competencia comercial que se ha entablado entre los vendedores.

Esto beneficia al público, y es de desear que tal situación se mantenga por algún tiempo.

Tormenta de viento y agua

Rosario, enero 29—Se produjo esta tarde una fuerte tormenta de viento y agua.

El tiempo continúa caluroso.

Muebles SIRLIN Hnos
Corrientes 1172 - 80 Bs. As.

Sección: CAMAS DE BRONCE

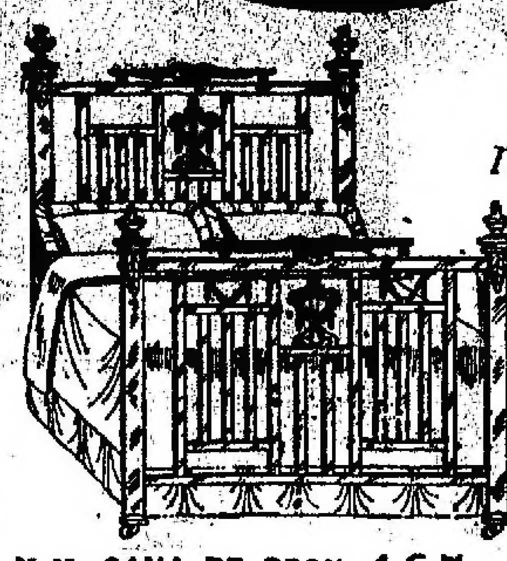

Ofrecemos la exhibición más notable en camas de bronce. Nuestras camas tienen la ventaja sobre sus similares de que su construcción es en puro bronce inglés; su color es inalterable por ser electrodorado, no requieren líquidos ni pomadas para su conservación.

N 95—CAMA DE BRONCE con elástico patentado De 1 plaza, 90 ctms., a $ 165.-
De 1 1|2 plaza, 105 ctms., a $ 200.—
De 2 plazas, 140 ctms., a " 225.—

Soliciten catálogo general camas de bronce Nº 2

El Hogar

REBAJA DEL 60 o|o

hasta el 25 de febrero. Botín en gun metal de color y en becerro negro, cosidos

$ 8.90

Atendemos pedidos del interior contra reembolso o giro postal.

FERNANDEZ y Cía — B. de Irigoyen -84-

La Tienda San Martín

justifica siempre su prestigio de "especialista única" en artículos para señoras, presentando invariablemente las novedades más selectas a los precios más bajos.

ESPONJA DE HILO, clase inmejorable, en todos los colores de moda; ancho 100 ctms. OCASION, el metro, a ... $ 2.50

BRINES, Crépes, Voiles para vestidos; variedad de colores. Doble ancho; el metro, a . . $ 1.20

VOILES y CEFIRES, ricas calidades y dibujos modernos; doble ancho. El metro, a $ 0,95 y . . . . . $ 0.85

FOULARD DE SEDA, doble ancho, en blanco, negro y colores; clase extra. Reclame: el metro, a . . . . $ 4.50

TWILL de pura seda, modernos dibujos; ancho 1000 ctms. Rebajado el metro, a pesos 6.90 y . . . . . $ 5.80

CHARMEUSE de rica seda, ancho 100 centímetros; en blanco, negro y colores selectos. Rebajada de $ 19.80 el metro, a . . . . . $ 12.90

Verdaderas oportunidades en Sombreros y Formas, Adornos, Echarpes, Sombrillas, Carteras y otros artículos de gran actualidad para complemento del vestido.

TUL ilusión, de seda, colores diversos; Reclame: el metro, a . . . . $ 0.20

GUANTES de hilo, cortos, en blanco, negro y colores de moda. Par . . . $ 1.25

BATONES modernos, en rico cefir inglés; de $ 9.80, rebajados a . . . . $ 5 90

VESTIDOS de foulard, colores de moda. Desde . . . . . $ 32.—

OCASIONES EN VESTIDOS DE VOILE, ESPONJA, ESPUMILLA, CREPE MARROCAINE; TRAJES "TAILLEUR", TAPADOS, etc., a PRECIOS MUY CONVENIENTES.

TIENDA SAN MARTIN
VICTORIA - 676

Patadita, 3.60; 3a. Japonesita. Tiempo: 1'12''.

4a. carrera, 1.200 metros—1o. Amarillo (Benjamín Alvarez), 2.65; 2o. Double Faced, 3a. Esa es. Tiempo: 1'19''.

5a. carrera, 1.500 metros—1o. Antuco (Angel López), $ 5.25; 2o. René Ramírez; 3a. Metáfora. Tiempo: 1'39''.

EN ROSARIO

Resultados generales de las carreras realizadas ayer en el hipódromo Independencia:

1.a carrera, 1.200 metros—1.o Emeval, 4 años, 50 kilos, por Val d'Or y Emesa, del stud María Elena (cuidador T. M. Calistro, jockey A. Medina), pesos 9.90 y 4.50; 2.o Perchel 54, 3.65; 3.a Nélida 53, 18.30; 4.o Rocha 57. No placé: Lip Labor 56, Pacodoro 54, Regalía 57, Mosaico 53, Leoufó 53, Filucho 53, La Corzuela 51, Manguera 52, Lord 50, Minotauro 50. Ganada por 2 1|2 cuerpos. Tiempo: 1'12'' 4|5.

2.a carrera, 1.200 metros — 1.o Pain d'Or, 3 años, 56 kilos, por Pan Pan y Brise d'Or, del stud Pur Sang (cuidador A. Baistroqui, jockey J. Sosa), pesos 19.10 y 3.10; 2.a Lady Tac 54, 3.25; 3.a Musaraña 54, 3.80; 4o. Campechano 58. No placé: Ride 58, Greenwood 56, Frescura 54, Fagina 54. Ganada por 1 cabeza. Tiempo: 1'14''.

3.a carrera, 1.300 metros—1.a Jeu de Mots, 4 años, 52 kilos, por Cyllene y Jen d'Esprit, del stud San Juan (cuidador S. Caró, jockey L. Puol), pesos 131.95 y 24.35; 2.a Oretta 52, 6.25; 3.a Cyclamen 56, 16.15; 4.a Obediencia 55. No placé: Quinta 52, Ordelina 53, Half a Chance 53, La Sarga 53, La Piba 52, Jacquería 52. Ganada por 2 cuerpos. Tiempo: 1'20''.

4.a carrera, 800 metros—1.a Dainty, 3 años, 53 kilos, por Wild Bramble y Ola, del stud Pinchaira (cuidador M. F. Scalvini, jockey A. Medina), pesos 6; 2.a Katinka 53; 3.o Mi Doctor 54; 4.a Chalotoria 53. Ganada por 2 1|2 cuerpos. Tiempo: 0'48'' 3|5.

5.a carrera, 1.600 metros — 1.a Red Cross, 4 años, 53 kilos, por Wild Bramble y Oriola, del stud Ascot (cuidador S. Petrozzini, jockey F. T. Rodríguez), pesos 9.30 y 4.05; 2.a Lumière 46, 5.25; 3.o Avispón 45; 4.a Idria 53. No placé: Romanoff 59, Jack 50, Impulsivo 44. Ganada por 1|2 cuerpo. Tiempo: 1'40''.

6a. carrera, 2.200 metros — 1a. Gentille, 4 años, 51 kilos, por Sans Atout y Gentillesse, del stud El Zorro (cuidador P. Ghigliotti, jockey F. T. Rodríguez), pesos 8.55 y 4.10; 2.a Malagradecida 40. 6; 3.o Montgomery 57. No placé: Seguro 61, Fils 45, Milatué 52. Ganada por 1 1|4 cuerpo. Tiempo: 2'19'' 4|5.

EN CORRIENTES

Resultados generales de las carreras realizadas ayer en el hipódromo de Corrientes. Pista muy pesada.

1a. carrera, 600 metros—1a. Aventura, pesos 8.45 y 2.70; 2a. La Pinta, 3.60. Tiempo: 0'40'' 4|5.

2a. carrera, 300 metros—1o. Bersagneri, $ 18.75 y 10.10; 2a. Juanita, $ 7.50. Tiempo: 0'54''.

3a. carrera, 700 metros—1o. Saembué, $ 6.90 y 3.25; 2o. Saró, 3.40. Tiempo: 0'45'' 2|5.

4a. carrera, 900 metros — 1o. Auran, $ 8.75 y 4.90; 2o. Procurador, $ 3.90. Tiempo: 0'59'' 2|5.

5a. carrera, 1.000 metros—1o. Gua Gua, $ 9.05 y 3.80; 2o Tío Pepe, 3.10. Tiempo: 1'5'' 3|5.

6a. carrera, 1.000 metros—1o. Don Tancredo, $ 4.55. Tiempo: 1'5'' 1|5.

7a. carrera, 1.400 metros—1o. Buen Retiro, $ 4.55 y 3.06; 2a. Sacanina, 5.70. Tiempo: 1'32''.

EN MONTEVIDEO

Premio "Río de Janeiro"

Montevideo, enero 29 — Ante una numerosa concurrencia se corrió esta tarde, en el hipódromo de Maroñas, el premio clásico "Río de Janeiro".

Alzadas las cintas, tomó la delantera Zapallar, siguiéndole Nubarrón y Muley; más atrás Whisper, Penúltimo y Babá, y cerrando la marcha Chimango. En los últimos metros de la carrera, Babá consiguió abrirse paso y se colocó en el primer puesto, conservándolo hasta la raya y venciendo por un cuerpo.

Resultados generales:

1a. carrera, 1.500 metros—1o. War Days 55 kilos, por Why Not y Regalia, pesos 14.70 y 8.80 (M. Tapia); 2o. Dis Donc 55, 2.55; 3o. Polo 55; 4o. No tiene nombre 53. Tiempo: 1'32''. Ganada por tres cuerpos. No placé: El Tirano 55, Vilardebó 55 (en pareja con el ganador), Petain 55 y Pochota 53.

2a. carrera, 1.500 metros—1o. Chiripero 55 kilos, por Craganour y Chiripa, pesos 2.80 y 2.25 (I. Leguisamo); 2o. Blondina 53, 2.85; 3o. Rafael 55, 7.70; 4o. El Inglés 55. Tiempo: 1'32'', Ganada por 2 y 1|2 cuerpos. No placé: Abentor 55, Perfumado 55, No Placé 55, Peyano 55, Marconi 55, Usura 53.

3a. carrera, 1.600 metros—1o. Blondette 49 kilos, por Enrique IV y Barahunda, pesos 6.75 y 3.10 (I. Leguisamo); 2o. Filigrana 53, 6.40; 3o. Malaquita II 51, 5.95; 4o. Mala Compra 43. Tiempo: 1'36'' y 4|5. Ganada por 3|4 de cuerpo. No placé: Tanguera 57, Qui Vive 57, Migaja 52, La Payanca 53, Doctrina 53, Joujou 58 y Encantadora 47.

4a. carrera, 1.300 metros—1o. Chinese Prince 54 kilos, por Roue y Pecadora, pesos 12.90 y 6.05 (N. Bolonia); 2o. Panam 52, 12.90; 3o. Obolo 54, 12.10; 4o. Passe par Tout 57. Tiempo: 1'19'' 1|5. Ganada por medio cuerpo. No placé: Mond'Or 57, Bolsheviki 52, Monsieur 54, Gótico 58, Estero 53, Misteo Hery 49, Bete Noir 48, Don Manuel 51, Le Matin 47, Miguel Angel 48 y Tapir 45.

5a. carrera, 2.800 metros, premio "Río de Janeiro"—1a. Babá 48 kilos, por Old Man y Brioche, del stud Daymán (H. P. Cía), pesos 6.65 y 3.10; 2o. Penúltimo 54 (I. Leguisamo), 3.75; 3o. Zapallar 48 (A. Batista), 4.55; 4o. Muley 48 (F. Arcuri). No placé: Polo de Oro 62 (M. Tapia), Esdepaja 54 (G. Benvenutti), Chimango 51 (P. Moreno), Whisper 48 (A. Avero), Nubarrón 48 (S. Batista). Tiempo: 2'52'' 2|5. Ganada por un cuerpo; del 2o. al 3o., 3|4 de cuerpo. Compositor, C. Lupni.

6a. carrera, 2.500 metros—1o. Pertinaz 42 1|2 kilos, por Index y Florerilla, pesos 4.90 y 2.75 (A. Avero); 2o. Pícaro 57, 3.40; 3o. Carcare 47; 4o. y último Merry Chap. Tiempo: 2'37'' 1|5. Ganada por 1 y 3|4 cuerpos.

7a. carrera, 1.400 metros—1o. Red Fox 57 kilos, por Sans Aforet y Diva, pesos 11.65 y 2.95 (J. Silveira); 2o. Riquet 55, 2.40; 3o. Malaquita II 40, 3.70; 3o. Panoli 47. Tiempo: 1'23'' 3|5. Ganada por medio pescuezo. No placé: Royal Sir 60, Melancólica 57, Guimpool 57, Vigilant 42 y Lottery 42.

8a. carrera, 2.000 metros—1o. 5 de Julio 47 kilos, por Místico y Oro, $ 6.65 y 6.35 (P. Moreno); 2o. Procónsul 50, 3.60; 3o. Chumbazo 40, 26.20; 4o. Pares Dobles 40. Tiempo: 2'2'' 1|5. No placé: Supremacía 54 kilos, Gringo 50, Anhelo 53, Luffa 48, Salvaje 45, Garrafal 43, Tom Gin 46, Quico, Silena 41.

YACHTING

YACHT CLUB ARGENTINO

En el triángulo oficial del Yacht Club Argentino, situado en el Río de la Plata, frente al antepuerto de la capital, se disputaron ayer las regatas para embarcaciones a vela organizadas por esa institución.

La reunión prometía ser interesante, pero la deserción de algunos de los yates inscriptos y el abandono de la prueba por parte de otros, hizo que el entusiasmo decayera en el curso de las pruebas, cuyos resultados generales fueron los siguientes:

Primera serie. Copa "Mandolín", donada por el socio señor Pedro Bercetche, para yates de la clase nacional de 8 metros 75. Premios: al 1.o la copa, al 2.o medalla de plata.

Primero: "Inkosi", timoneado por Alberto E. Dodero, salió a las 14 h., 00 m. 59 s.; llegó a las 16 h., 21 m., 32 s. Tiempo real empleado, 2 horas, 21 minutos, 32 segundos.

Segundo "Pierrot", timoneado por Andrés C. Lemoine, salió a las 14 h., 00 m., 09 s.; llegó a las 16 h., 27 m., 57 s. Tiempo real empleado, 2 horas, 27 minutos, 57 segundos.

No corrieron los yates "Yrupé" y "Charabón", que también figuraban inscriptos en esta prueba.

Segunda serie. "Handicap" para yates recargados con más de 50 minutos en 12 millas. Premio: al 1.º medalla de oro.

Primero "Mouchette", timoneado por Juan Emilio Walden, salió a las 14 h., 10 m., 25 s.; llegó a las 15 h., 55 m., 35 s. Tiempo real empleado, 1 hora, 45 minutos, 35 segundos; recargo 54 minutos, 30 segundos. Tiempo corregido, 2 horas, 40 minutos, 35 segundos.

Segundo "Alachie", timoneado por Antonio L. Lanusse, salió a las 14 h., 10 m., 09 s.; llegó a las 15 h., 56 m., 15 s. Tiempo real empleado, 1 hora, 46 minutos, 16 segundos; recargo, 56 minutos, 19 segundos. Tiempo corregido, 2 horas, 42 minutos, 34 segundos.

Tercera serie. "Handicap" para yates recargados con más de 30 minutos en 12 millas: Premio: al 1.º medalla de oro.

Primero "Chela", timoneado por Juan J. Seré, salió a las 14 h., 10 m., 05 s.; llegó a las 16 h., 10 m., 38 s. Tiempo real empleado, 2 horas, 0 minutos, 38 segundos; recargo, 40 minutos, 52 segundos. Tiempo corregido, 2 horas, 41 minutos, 30 segundos.

No corrió el yate "Endrick", que también figuraba inscripto en esta serie.

Cuarta serie. "Handicap" para yates recargados hasta 30 minutos en 12 millas. Premios: al 1.º medalla de oro, al 2.º medalla de plata.

Primero "Nemo", timoneado por Antonio Apraiz, salió a las 14 h., 20 m., 46 s.; llegó a las 17 h., 12 m., 30 s. Tiempo real empleado, 2 horas, 52 minutos, 30 segundos; recargo, 18 minutos, 33 segundos. Tiempo corregido, 3 horas, 11 minutos, 19 segundos.

El yate "Racha", que timoneaba el aficionado Ovidio D. Valle, abandonó la prueba, y el "Hortensio" y el "Pharalope", que también figuraban inscriptos, no se presentaron.

Actuó de oficial de día el aficionado doctor Adolfo T. Williams.

YACHT CLUB RIO DE LA PLATA

El plazo para las inscripciones correspondientes a la regata premio Comisión Directiva, handicap para todo yate con recargo de uno o más minutos por milla, en un recorrido total de 24, vencerá mañana a las 19.15.

CLUB NAUTICO BUCHARDO

La regata para embarcaciones a vela organizada por el Club Náutico Buchardo, y que se realizó ayer en el río de la Plata, frente a la desembocadura del arroyo Whitte, dió el siguiente resultado:

Primero: "Curupá", timoneado por V. Zeizano, en 2 horas 5 minutos.

Segundo: "El Plata", timoneado por J. Molina, en 2 horas 7 minutos 55 segundos.

Tercero: "Paraná", timoneado por M. García, en 2 horas 24 minutos.

Cuarto "Guazú", timoneado por D. Picasso, en 2 horas 25 minutos 3 segundos.

Mientras se desarrollaba esta prueba, se disputó una regata de remo para embarcaciones de dos aficionados y timonel sobre 1.600 metros, que dió este resultado:

Primero: Bote A. A. J. Olivero, F. Miranda (stroke) y J. Furió (timonel).

Segundo: Bote B. A. Cattaneo, A. Molina (stroke) y H. Monti (timonel).

Actuó de oficial de día en la regata para embarcaciones a vela el aficionado Emilio E. Bennetti.

Liquidación Harrods

COMO toda obra llamada a beneficiar al mayor número, este ACONTECIMIENTO Harrods no necesita comentario alguno.

Está ya impuesta esta
Liquidación verdad
en todos los hogares.

Sólo nos corresponde dar la bienvenida a cuantos visitarán desde hoy nuestros salones, pletóricos de rebajas inusitadas en todos los artículos de CALIDAD
Harrods

Primer piso

19.50 E-SURTIDO SELECTO en MODELOS de VESTIDOS, en voile de buena clase, adornados con pespuntes.

Segundo piso

23640—PRACTICO VESTIDO, en fina clase de voile blanco, gran variedad de dibujos; cinturón del mismo género, botones de nácar. Para años: 6-8, $ 5.50; de 3-5, $ 4.90

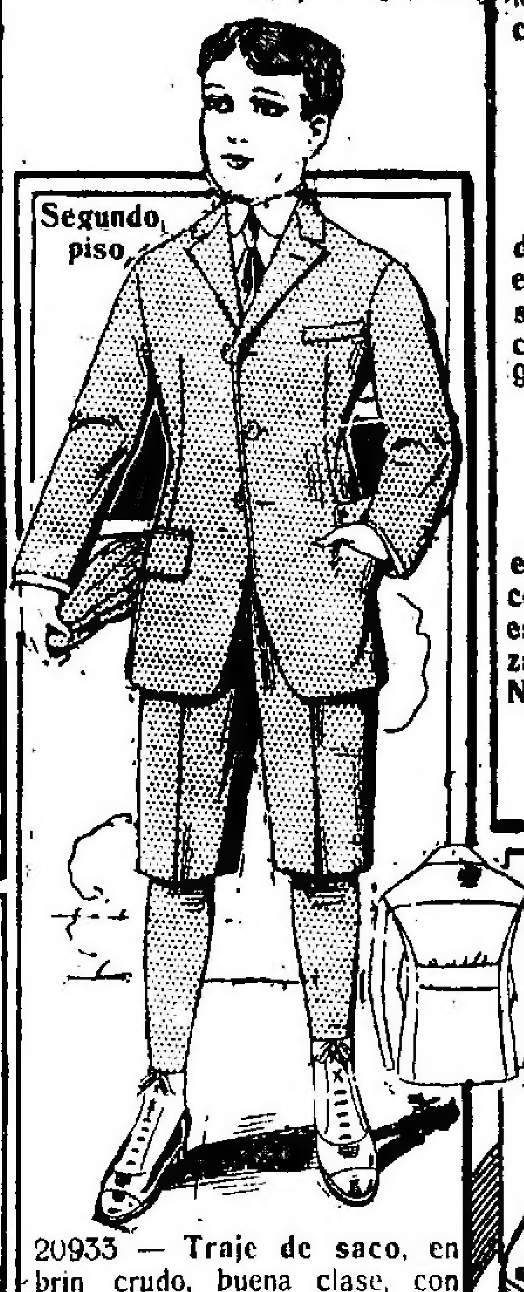

Segundo piso

20933 — Traje de saco, en brin crudo, buena clase, con canesú y presilla en la espalda; pantalón forrado. Años: 14 a 16, 21.90; 10-13, $ 19.90

Planta baja
PUNTILLAS
FESTONES SUIZOS
bordados sobre fino nansú. La pieza de 4 m. 10.
$ 1.90

PUNTILLA
en fina imitación valenciennes o punto París; especial para vestidos. Pieza de 8 metros.
$ 0.95

CINTAS
INMENSO SURTIDO EN CINTAS
de fantasía; selección de colores y gustos; diversos anchos. El metro.
$ 0.35

CINTA
de faila, calidad inmejorable, en todos los colores, inclusive blanco y negro; especial para el cabello. Ancho: 9 cm. El metro.
$ 0.75

CINTA
en sergé o tricotina, lavable; colores rosa, celeste o blanco; especial para lencería. La pieza de 10 metros. No. 5, $ 4.50; No. 3, 2.90; No. 2, 1.90; No. 1,
$ 0.95

Para NIÑOS

CAMISA
en oxford blanco, artículo de mucha duración, con cuello amplio, abierto, un bolsillo de pecho, puños simples; para playa o sports. Años: 2 a 16.
$ 3.90

CORBATA
Colmarín, toda de seda, colores de gran fantasía y gustos novedosos; de gran moda.
$ 0.95

MEDIA
corta, en algodón, color cuero, fabricación francesa. Para años: 13-15, $ 1.50; 7-12, 1.20; 2-6,
$ 0.90

Segundo piso

BONITO SWEATER
en lana punto suizo, liviano, escote adornado con biés escocés, mangas largas; colores de gran moda. Para niñas de 6 a 12 años . . . . $ 12.50
Pídase por el No. 21950

SACO
de seda punto jersey, tejido doble, colores de gran fantasía; cuello cuadrado, formando solapas, dos bolsillos y cinturón suelto terminando con borlas; boina grande, haciendo juego. Para años: 2 a 12 . . $ 29.50
Pídase por el No. 4092

Segundo piso

SOMBRERERIA NIÑOS
27056—Chambergo, en brin granité, color crudo, muy práctico. Del No. 49 al 56 . . . . $ 1.75

27057—Sombrero, en galatea inglesa, fondo blanco, a rayas azules, color firme. Del No. 49 al 56 . . $ 1.75

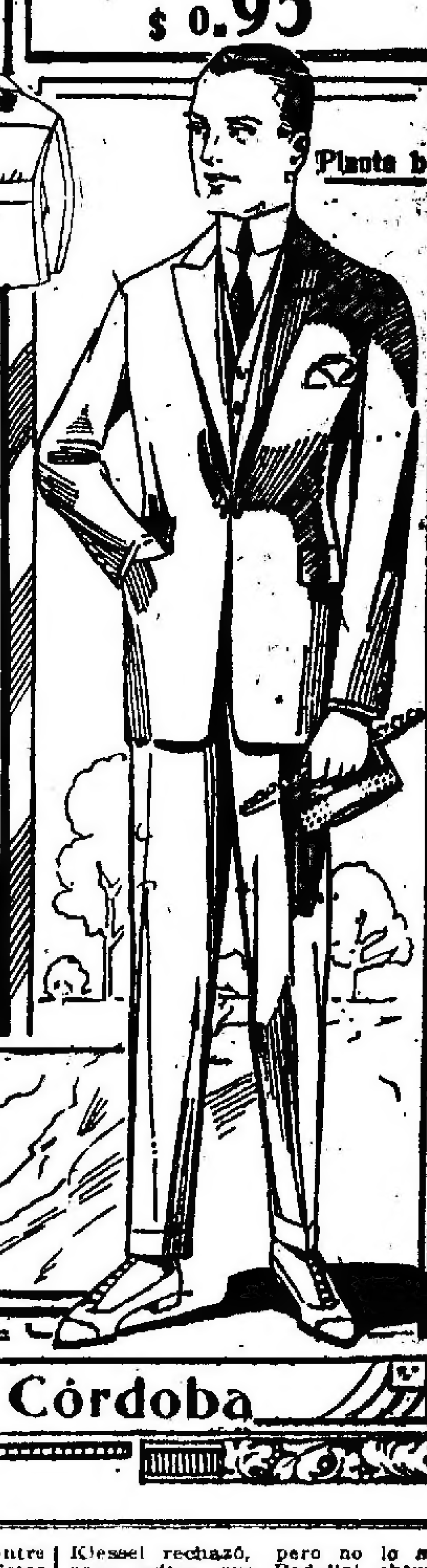

Planta baja

MODELO ELEGANTE DE TRAJE,
en fino casimir de lana, variedad en fantasías; forros de lana. $ 88.— y $ 59.50

CALLES:
Florida, Paraguay, San Martín y Córdoba

FOOTBALL

ASOCIACION ARGENTINA DE FOOTBALL

FINAL DEL CAMPEONATO ARGENTINO

NEWELL'S OLD BOYS CONTRA HURACAN

VENCEDOR NEWELL'S OLD BOYS POR TRES TANTOS CONTRA CERO

En la cancha que el club Boca Juniors posee en la intersección de las calles Ministro Brin y Pérez Galdós, se jugó ayer por la tarde el encuentro concertado entre el primer cuadro del club Newell's Old Boys, campeón de la Liga Rosarina, y el de igual categoría del club Huracán, clasificado ganador del campeonato de la Asociación Argentina de Football, para resolver la posesión de la copa Ibarguren, en el partido final del titulado Campeonato Argentino.

Teniendo en cuenta la actuación de ambos equipos, durante la temporada, no fué de extrañar que numeroso público concurriera a presenciar la lucha, que prometía resultar muy interesante.

El partido, como prueba deportiva, estuvo muy lejos de ser una demostración de buen "football". En ningún momento los componentes de los dos equipos accionaron en forma eficiente, de acuerdo con los triunfos logrados en sus respectivas campañas.

Esta actuación de los jugadores debe atribuirse al calor sofocante de la tarde de ayer, que les restó energías, como lo evidenció al final del primer período reglamentario su excesivo cansancio.

De los dos cuadros, el rosarino se manifestó como un conjunto superior, y por ello fué justo el triunfo obtenido. En todas sus líneas figuran elementos fuertes que demuestran conocer las misiones a ellos confiadas. El guardavalla, en las pocas veces que le correspondió intervenir, demostró poseer excelente golpe de vista; los "backs" estuvieron seguros y oportunos, la línea media, que fué la que se destacó en el partido, juega con tesón, desluciendo algunas jugadas el "centre-half", que apela con mucha frecuencia a las jugadas prohibidas, lo que motivó ayer continuas protestas por parte del público. La línea delantera es de rápida acción, y bien dirigida por Badalini, avanza mediante precisas combinaciones, que no siempre son bien aprovechadas por falta de decisión en los momentos finales. Saruppo fué el ágil rosarino que desentonó del conjunto.

El equipo de Huracán, que se presentó a la lucha integrado con dos jugadores suplentes, no desarrolló ayer su juego habitual. De la defensa sólo dos hombres lograron destacarse; ellos fueron los hermanos Monti, sobre quienes recayó todo el peso del partido. De los "forwards", sólo Laguna estuvo acertado a ratos.

De los dos períodos, el más interesante resultó el primero, por el equilibrio del juego, y se pudo observar entonces alguna que otra acción más o menos brillante. En el segundo tiempo el juego decayó visiblemente, y, en cambio, se apeló con demasiada frecuencia a acciones bruscas que el juez castigó con acierto.

El público no siempre observó una actitud correcta; en los últimos minutos se sucedieron algunos incidentes entre partidarios de uno y otro cuadro. Estos incidentes no tuvieron mayores consecuencias debido a la oportuna intervención de la policía.

A las 16.20 el juez G. Repossi hizo alistar a los dos equipos, que estaban así constituídos:

Newell's Old Boys: B. Nuin; A. Celli y J. Bergouñon; A. Chabrolini, J. Salcedo y A. Grenon; H. Libonatti, J. Libonatti, A. Badalini, B. Saruppo y E. Celli.

Huracán: E. Kiessel; E. Baldinelli y E. Monti; M. Fontana, R. Vázquez y L. Monti, M. Ginebra, J. Laguna, D. Chiessa, G. Dannaher y S. Carreras.

Efectuado el sorteo preliminar de práctica, resultó favorecido el capitán de Huracán, quien decidió actuar durante el primer tiempo de espaldas al sol.

Correspondió a Badalini iniciar el juego, y la primera tentativa fué anulada oportunamente por Fontana. A renglón seguido los delanteros locales llevaron un buen ataque, que malogró Celli. Persistieron en la ofensiva los locales, y a los pocos minutos Laguna, frente al arco contrario, perdió una buena oportunidad para abrir el "score" a favor de su bando.

A los 9 minutos Huracán cedió el primer "corner" de la tarde. E. Celli se encargó de impulsar la pelota desde la esquina, y lo hizo mediante un tiro por elevación, que resultó alto.

Pocos minutos más tarde Kiessel realizó una bonita jugada al detener un fuerte tiro de Badalini, dirigido desde regular distancia.

A esta altura del partido ya se pudo perfilar quién debía triunfar, pues cada avance de la línea ligera rosarina creaba una situación difícil para la defensa de Huracán, la cual no escatimó esfuerzos para evitar la derrota.

A los 25 minutos Vázquez cedió un "corner". H. Libonatti impulsó la pelota desde la esquina con un centro ajustado que alcanzó a tomar su hermano Julio; este jugador sin pérdida de tiempo dirigió a su vez un tiro bajo que Kiessel rechazó, pero no lo suficiente para evitar que Badalini obtuviera la pelota, y con un tiro bajo señalara el primer tanto para Newell's Old Boys.

Este primer contraste alentó por algunos minutos a los jugadores de Huracán, quienes llevaron varios avances contra la ciudadela de los rosarinos; pero la actuación descollante de la defensa adversaria hizo que no tuvieran éxito.

Seis minutos más tarde, L. Monti cedió otro "corner", que, tomado por J. Libonatti, dió oportunidad a Badalini de acreditar el segundo tanto para su cuadro, mediante un bonito y certero golpe de cabeza.

Un minuto antes de finalizar el primer tiempo E. Celli al recibir un pase de Grenon dirigió un centro bajo que tomado por J. Libonatti le proporcionó la oportunidad para señalar el tercero y último tanto para Newell's Old Boys.

Terminó poco después el primer período, sin que el "score" sufriera otra modificación.

Reanudado el juego previo el breve descanso de práctica, se tornó monótono y brusco a ratos. En la línea delantera rosarina, se introdujeron algunas modificaciones, que lejos de darle mayor poder, contribuyeron a que perdiera parte de la eficacia con la cual se había desempeñado durante el tiempo anterior. Ante el resultado negativo de los cambios, a los 20 minutos cada jugador volvió a su puesto primitivo.

A pocos minutos, H. Libonatti dirigió desde corta distancia un fuerte tiro que Kiessel detuvo en buen estilo.

En seguida se notaron dos buenas corridas de Badalini, que pusieron en aprietos a los defensores de Huracán, los cuales debieron esforzarse para evitar que se produjeran tantos.

A los 22 minutos Celli al interceptar un pase cometió un "hand" dentro del área peligrosa, por lo cual el juez concedió a favor de Huracán el correspondiente "penalty" que tomó Laguna.

El tiro bajo y débil de este jugador fué bien detenido por Nuin a costa de un "corner".

En lo que restó del encuentro el

EN CADA CASA
el problema de la provisión de agua caliente existe.
Vengan a ver la forma de solución en nuestra Exposición Bolívar esq. Alsina y en nuestras Sucursales.
COMPAÑIA HISPANO-AMERICANA DE ELECTRICIDAD

Dr. NOCETI
Profesor suplente de la Facultad
Enfermedades de los OJOS Y ANTEOJOS
Calle MAIPU 535. De 13 a 17. v30

Dr. BAFICO Especialista en piel, secretas y génito-urinarias.
Enfermedades de señoras. Ex director del Sanatorio de Señoras y médico de sala del Hospital Rawson. Calle Tucumán 719. De 14 a 18. Horas pedidas: 10 a 12. v1f.

TUBERCULOSIS
Nuevo tratamiento del Prof. MARAGLIANO
Enfermedades de los bronquios y pulmones.
SALTA 134. - Consultas de 13 a 18.

HERNIA Reducción garantida sin operación y sin molestias con el New Elastic Trus. Suave y eficaz, este aparato permite todo trabajo, no incomoda y asegura la curación progresiva de las hernias con rapidez y seguridad. —S. BAER, especialista—673 Sarmiento 673 1er. piso. De 9 a 11 y de 13 a 19. v31

Dr. BACA
Jefe del servicio de piel y sífilis del hospital J. A. Fernández. — Consultas de 14 a 18. Excepto jueves. - Río Bamba 1157.

OIDO, NARIZ Y GARGANTA
Dr. A. Martini, de los hospitales de Torino y Génova. - Director del servicio de oído, nariz y garganta del hospital Italiano. Consultas de 14 a 17. - Alsina 1648. v14f

Dr. Enrique Castaño
Jefe de clínica del servicio de afecciones génito-urinarias del Hospital Ramos Mejía. Especialista de riñón, vejiga, próstata, uretra y sífilis. Ha trasladado su consultorio a la calle Montevideo 592, de 14 a 17. perm.

Dr. BELGERI Médico del servicio de ojos del Hospital de Clínicas. Jefe del consultorio del Hospital Alvear. - Bmé. Mitre 948 - De 15 a 17. U. T. 840, Rivadavia.

Dr. E. FEINMANN
Electricidad médica y Fisioterapia
Reumáticas, Pulmones y Venéreas: 8 a 12. Corazón, Estómago y Nerviosas: de 15 a 18. RIVADAVIA 1425. perm.

Dr. JULIAN PANELO
Clínica médica
Corazón, pulmones y enfermedades internas en general. De 4 a 6 CANGALLO 1571. v1f

Dr. D. ZANALDA
Reumatismos, Diabetes, Edad Crítica, Impotencia, Avariosis, Tumores. AYACUCHO 328, de 14 a 18. Rivadavia 7281, de 8 a 10.

VACUNAS CARBUNCLO: 0.15 la dosis
MANCHA - SEPTICEMIA
LIGNIERES HERMANOS
v30 748, Pueyrredón - Buenos Aires

ENFERMEDADES CRONICAS
Tratamiento Hidro-herbolario natural. Profesor Nta. D. Carrera. Atiende de 8 a 11 y de 15 a 20. Rivadavia 6833. Pidan folletos. v31

Dr. TORTI
Secretas, Urinarias y Piel. Curación científica de la debilidad general. Avariosis, Riñones, Vejiga y Próstata, Moreno 925, de 9 a 11 y de 15 a 19. v31

Instituto Médico
del Dr. Ruiz Gutiérrez
Instalación completa para la aplicación de electricidad médica, baños de luz, hidroeléctricos, etc., en la curación del reumatismo, ciática, parálisis, tartamudez, histerismo, insomnio, neurastenia y demás afecciones nerviosas. Igualmente en la dilatación de estómago, estreñimiento, colitis. Vacuna para la debilidad general pretuberculosa. Inhalaciones para el asma, bronquitis. Rayos X. Consultas de 9 a 12 y de 14 a 19.
1680 - CANGALLO - 1680

Dr. ZACARIAS GUZMAN
De regreso de Europa con
RADIUM para Cáncer, Tumores, Piel Reumatismo Neurastenia, etc. — Rayos ultravioleta, Viamonte 1571, de 14 a 17, U. T. 2160, J. v28 f

Doctor POLITO
Especialista: Piel, Secretas, Sífilis, Urinarias. De los hospitales Ramos Mejía y Rawson. Se mudó a la calle Bmé. Mitre 1548. Consultas de 14 a las 19. v3f

Doctor BONAVIA
Médico jefe del Instituto Nacional de Ciegos (Ojos y Anteojos)
BARTOLOME MITRE 1256—DE 14 a 16

MIGUEL ELKIN DENTISTA CIRUJANO
Esmeralda 483. U. T. 634, Av.
Consultas: de 9 a 11 y de 13 a 19. v3

Clínica Dental MATTIA
Cirujano del Círculo de la Prensa y Militar. Ex Director y Profesor de la Universidad de Bolivia. - RIVADAVIA 2786.

REUMATISMO -- GOTA
CIATICA Casos agudos y crónicos
Cura rápida — Dr. PASSICOT
(del hosp. Pirovano) Florida 635, de 16 a 18.

ESTOMAGO
Dr. RAFFO INTESTINOS RAYOS X.-SANGRE
De 16 a 18 - VIAMONTE 1617. v31

ARRENDAMIENTO
32.000 hectáreas
Campos al norte, Estación Tostado (F. C. C. N.) Conocidos por "Los Saladillos". Apto ganadería y agricultura. Mayores datos, dirigirse Banco Provincial de Santa Fe (Casa Rosario). v5

Pedro BIGNOLI

CONTINUA CON TODO EXITO nuestra

LUNES y MARTES
GRANDES OCASIONES EN LAS

EXTRAORDINARIA LIQUIDACION

MESAS DE SALDOS :-: OFERTA DE ECONOMIA

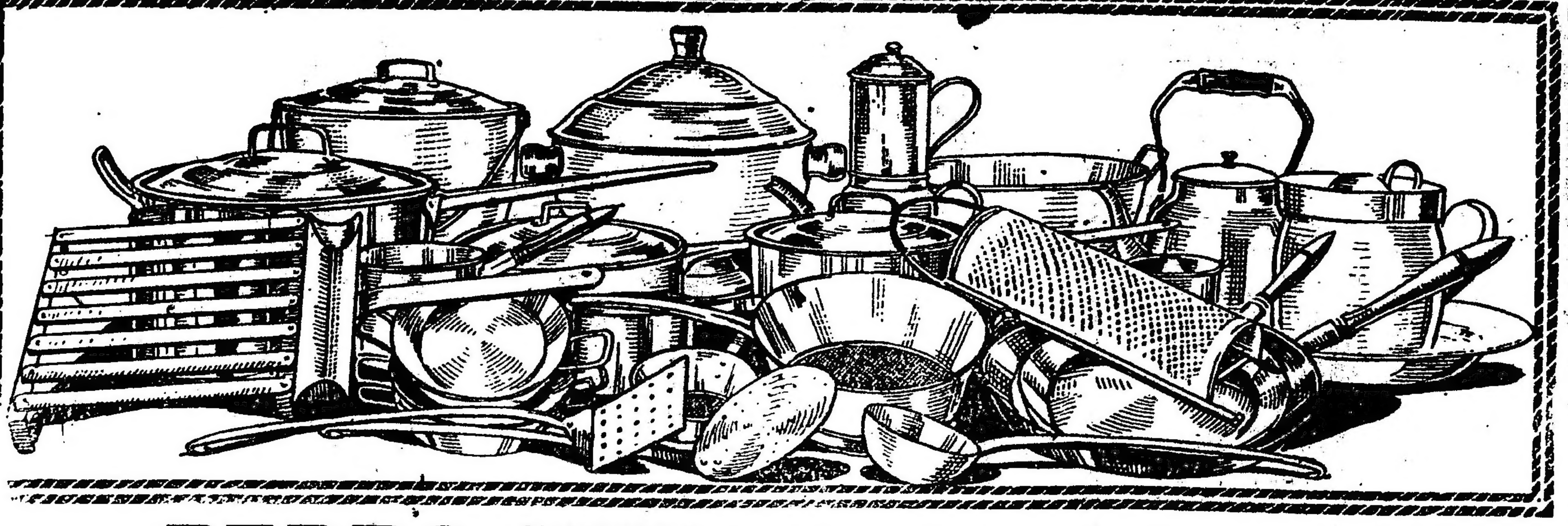

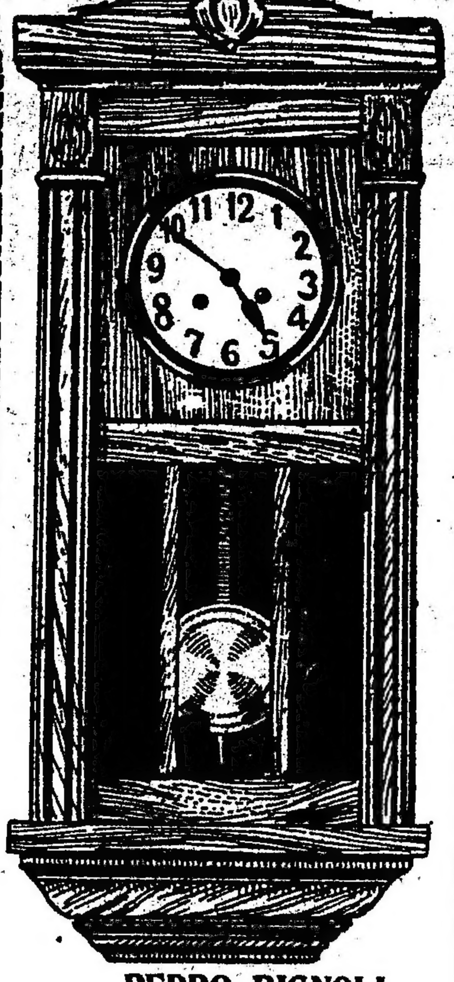

PEDRO BIGNOLI

Composición de la batería:
1 olla, 24 ctms., a $ 8.20
1 cacerola 26 ctms. " 7.—
1 cacerola 22 ctms. " 4.60
1 cacerola 20 ctms. " 4.20
1 cacerola 12 cs. s|t. " 1.40
1 cacerola 14 ctms. $ 1.60
1 sartén 26 ctms. " 3.60
1 sartén 20 ctms. " 2.40
3 sartenes p. huevos, 14 ctms., c|u. $ 1.75, a . . . . . " 5.25
1 col. fideos, 26 cs. " 6.—
1 col. caldo, 18 cs. " 2.30
1 col. te, 10 ctms. $ 1.60
1 pava 2 litros, a . " 6.—
1 cafetera 6 tazas, " 7.30
1 parrilla 7 varillas " 6.30
1 jarro 12 ctms., a " 1.80
1 rallador, a . . " 1.50
1 cucharón, a . . " 1.25
1 espumadera, a . " 1.50
1 pala frituras, a $ 1.50
1 fuente, a . . . " 3.10
1 hervidor leche, 3 litros, a . . . . " 5.20
1 budinera, a. . . " 2.20
1 sopera 6 personas, a . . . . . . " 7.—

Pedro BIGNOLI
BATERIA para cocina, en aluminio, opaco reforzado, compuesta de 26 piezas, al precio de liquidación de. . . . . . . $
85.-

PEDRO BIGNOLI
OCASION
BATERIA para cocina en hierro enlozado marrón, interior blanco, artículo extranjero, compuesta de 27 piezas, al precio de $
Pedro Bignoli — BATERIA COCINA
1 olla enloz., 24 ctms., a . . . . $ 4.30
1 cacerola c|mango, 26 ctms., a " 3.80
1 cacerola c|mango, 22 ctms., a " 2.90
1 cacerola c|mango, 20 ctms., a " 2.50
1 cacerola c|mango, 18 ctms. s|t. " 1.80
1 cacerola c|mango, 16 ctms., c|t. " 1.85
1 sarten acero, 24 ctms., a . . . " 1.15
1 pava de 2 litros, a . . . . . " 3.30
1 jarra con tapa, 2 litros, a . . " 2.80
1 colador fideos, 30 ctms., a . . " 4.70
1 hervidor leché, 3 litros, a . . " 4.60
1 colador caldo, alambre tejido, a " 1.—
1 rallador latón reforzado, a . . " 0.50
1 cucharón 10 ctms., a . . . . $ 0.75
1 espumadera 10 ctms., a . . . " 0.65
1 cafetera, 6 tazas, a . . . . . " 6.05
1 asadera, a . . . . " 4.70
1 parrilla 7 varillas, a . . . . " 3.30
1 tabla picar carne, madera dura " 1.—
1 mazo bifes, madera dura, a . . " 0.30
1 batidor huevos "Dower", a . . " 0.50
1 mortero c|mano, madera dura " 1.10
1 molinillo café, a . . . . . " 2.20
1 balanza 10 kilos, a . . . . . " 2.90
1 budinera latón reforzado, a . . " 1.15
1 máquina picar carne, 5 cuchillas " 1.70
1 máquina rallar pan y queso, a " 1.30
59.90

PEDRO BIGNOLI
IMPORTANTE RECLAME
BONITO RELOJ pared, caja de fina madera nogal muy sólida, 80 ctms. de alto, máquina Suiza de marcha perfecta, ocho días de cuerda, tocando horas y medias horas, a . . . . $
24.90

GRAN OCASION
RELOJ Regulateur, para pared, caja de fina madera imitación caoba, con bonitas molduras y relieves, 85 ctms. de alto, máquina Suiza de marcha perfecta, 8 días de cuerda, tocando horas y medias horas, a sólo . . . . $
16.50

Pedro Bignoli
PRENSA PURE de hierro batido estañado, a sólo . . . . $
0.90

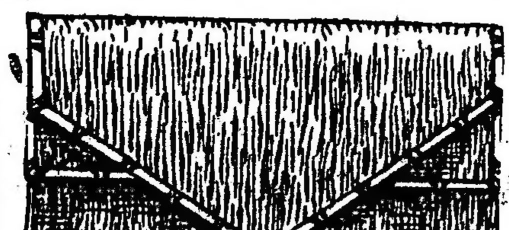

PEDRO BIGNOLI
CARTERA FORMA SOBRE en cuero marroquinado o engamuzado dos solapas con monedero y espejo, aplicaciones de plata 800 garantida, a . . . . $
4.50

PEDRO BIGNOLI
JUEGO ESPECIAL PEDRO BIGNOLI en porcelana japonesa decorada; varios colores, tamaño grande, compuesto de lechera, tetera y azucarera; gran oportunidad, las tres piezas, a sólo . . . . $
3.50
OPORTUNIDAD

Pedro Bignoli
SALIVADERAS en fino metal niquelado, a sólo . . . . . . $
1.50

VENTA RECLAME

PEDRO BIGNOLI
FINA BOLSA de seda adornada con seda brochée de fantasía o con bonitos bordados, ciere y cadena de galalit e interior forrado de seda con bolsillo y espejo, al precio de liquidación de $ 8.50. La misma con cierre de metal plateado y reforzado, a . . . $
7

PEDRO BIGNOLI
CARTERA DE CUERO, surtido en colores, tamaño 12 por 15 ctms., con espejo y monedero, aplicaciones plata sellada, a . . $
3.30

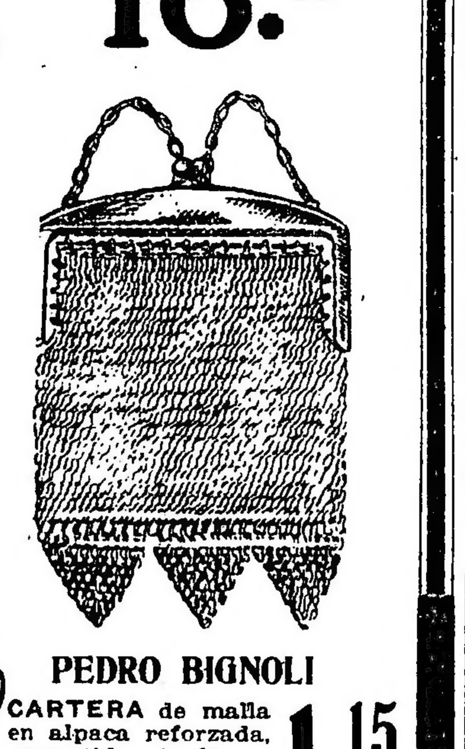

PEDRO BIGNOLI
CARTERA de malla en alpaca reforzada, garantida, inalterable; ctms. 7x8, a $ 2.50; ctms. 6x7, a $ 1.30; ctms. 7x5, a sólo . . . . $
1.15

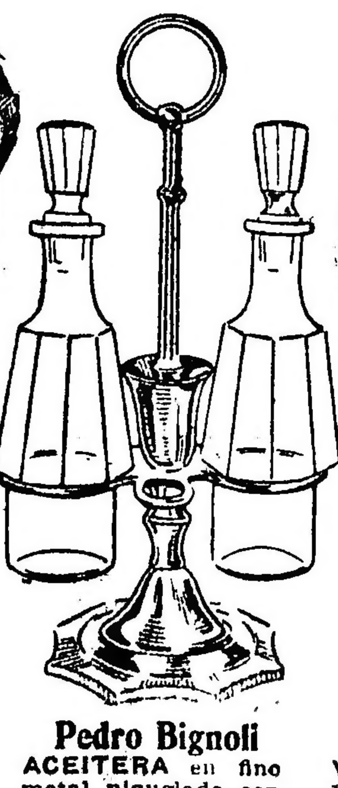

Pedro Bignoli
ACEITERA en fino metal niquelado con dos frascos en medio cristal y palillero a sólo . . . $
1.50

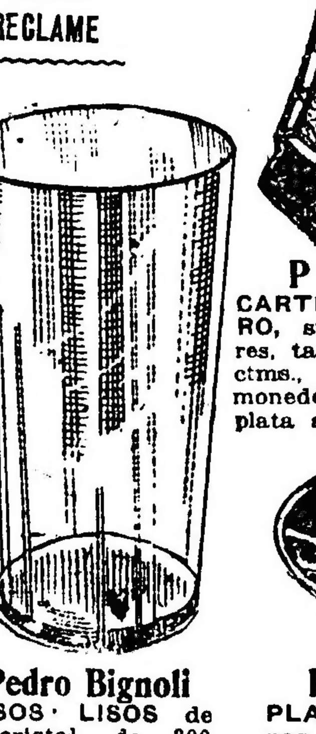

Pedro Bignoli
VASOS LISOS de 1|2 cristal, de 300 gramos de capacidad, para agua o refresco, a . . . . $
0.25

Pedro Bignoli
PLATITOS posa copas, fondo mayólica decorada, con borde de metal niquelado, de ctms. 10, a . $
0.50

Pedro Bignoli
COLADOR para TE en fino bronce niquelado, a sólo $
0.45

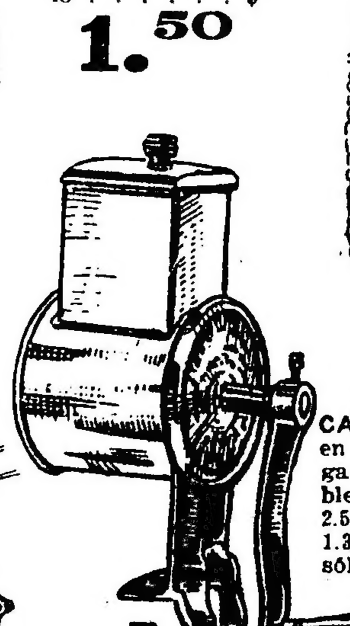

Pedro Bignoli
MAQUINA para rallar pan o queso, en hierro esmaltado y aluminio, a sólo . $
1.30

PEDRO BIGNOLI
AZUCARERA en fino metal niquelado, a sólo. . . . $
0.95

Pedro BIGNOLI
C. PELLEGRINI 300 ESQUINA SARMIENTO 1002 BAZAR- MENAJE- PARAGUERIA- BASTONES- SOMBRILLAS- ABANICOS-
TALLERES PARA COMPOSTURAS EN GENERAL — CASA FUNDADA EN EL AÑO 1869 — SIN SUCURSALES

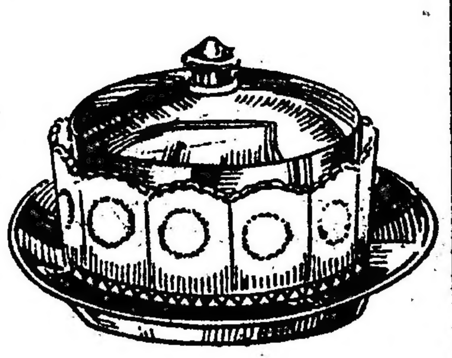

PEDRO BIGNOLI
MANTEQUERA de vidrio, plato y tapa de metal niquelado, a sólo . . . . . $
1.35

YO PREFIERO ESTO, AMIGO MIO.

—¡ANDA! que esto mata el gusanillo.
—Yo, amigo mío, prefiero mi ALQUITRAN GUYOT que mata todos los gusanos que nos roen la salud...

El uso del alquitrán Guyot, a todas las comidas y a la dosis de una cucharada cafetera por cada vaso de agua, basta, en efecto, para hacer desaparecer en poco tiempo aun la tos más rebelde y para curar el catarro más tenaz y la bronquitis más inveterada. Es más, a veces se consigue dominar y curar la tisis ya declarada, pues el Alquitrán detiene la descomposición de los tubérculos del pulmón al matar a los malos microbios, causa de dicha descomposición.

¡Desconfiad del consejo, realmente interesado, si, en lugar del verdadero Alquitrán Guyot, os propusiesen tal o cual producto! Para lograr la curación de bronquitis, catarros, resfriados antiguos descuidados, y, necesariamente, el asma y la tisis, es absolutamente preciso especificar bien en las farmacias que lo que deseáis es el verdadero Alquitrán Guyot. Aunque lo mejor para evitar todo error es fijarse en la etiqueta que, si es del verdadero Alquitrán Guyot, lleva el nombre de Guyot impreso en grandes letras y su firma en tres colores: violeta, verde y rojo, al bies, así como las señas Maison L. Frére, 19, rue Jacob, París.

Advertencia. Cómo hay personas para quienes el sabor del agua de brea no es agradable, podrán reemplazarla con las Cápsulas Guyot de Alquitrán de Noruega (de pino marítimo puro) y tomar dos o tres cápsulas a cada comida: las cuales producen idénticos efectos saludables y una curación igualmente cierta. Las verdaderas cápsulas Guyot son blancas y la firma de Guyot va impresa en negro sobre cada cápsula.

Luis N. Belli, Agustín Vaz, Jenaro Lanzillo, José Lanzillo, Vicente Romano, Juan J. Rigaldo, Arturo R. Pedró, José De Petri; suplentes: Luis Colini, Pedro Gowland y Lázaro Alonso Bucowsky.

RESIDENTES DE AMES EN BUENOS AIRES — El 5 de febrero próximo realizará un gran "pic nic" en las playas de Quilmes, para lo cual se ha preparado un interesante y variado programa.

OBSERVACIONES METEOROLOGICAS

EL CALOR
Condiciones atmosféricas variables
Instalación especial de LA PRENSA

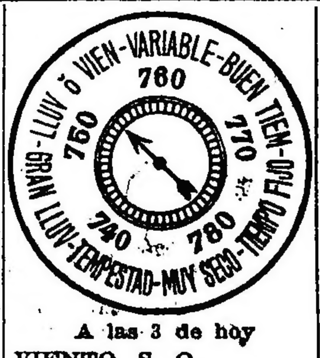

Termómetro		Barómetro
A las 3 hoy	26.0	753.0
Ayer 6	24.5	753.8
12	31.0	753.0
18	28.0	751.4
24	24.8	753.0

A las 3 de hoy

VIENTO	S. O.	
CIELO	Seminublado	
SOL	Sale:	5.13
	Se pone:	19.01
LUNA	Sale:	7.34
	Se pone:	20.21

Aunque la temperatura máxima fué inferior a la del día anterior, ayer se sintió mucho calor, quizás debido a la gran humedad que había en el ambiente. La presión barométrica se mantuvo muy baja y las condiciones atmosféricas fueron variables. Después de las 16 se nubló el cielo casi completamente y se esperaba la lluvia, que en este caso hubiera refrescado el caluroso ambiente, pero la tormenta se disipó con el cambio que se produjo en la dirección del viento.

Dirección del viento: NNO., NO., ONO., N., NE., ENE., E. y ESE., con una velocidad media de 13 kilómetros por hora. A las 24 soplaba viento SO.

Humedad: 85.

Observatorio astronómico de La Plata —Datos meteorológicos de las 14: presión atmosférica a 0° y al nivel del mar, 751.72 mm.; temperatura, 21.8; mínima, (a las 5.40), 19.6; humedad relativa, 58 o|o; tensión del vapor de agua, 17.72 mm.; dirección del viento, NE.; velocidad por hora, 21 kilómetros.

—Avisos recibidos en el telégrafo de la Provincia. Ha llovido en: Ayacucho 7 mm., Azul 20, Balcarce 32, Bolívar 90, Carlos Casares 8, Coronel Pringles 28, Coronel Suárez 32, Cañuelas 27, Laprida 46, La Colina 50, General Alvear 10, General Alvarado 10, Guaminí 5, Mar del Plata 4, Trenque Lauquen 6, Juárez 17, General Lamadrid 19.

—Parte del ferrocarril del Sud. Ha llovido en: Vidal 9, Vivoratá 4, Dionisia 11, Chascomús 4, Monasterio 6, Laprida 2, Krabbe 3, Peraltá 11, Saldungaray 19, Carhué 16, Curumalán 9, San Román 9, Tornquist 8, Irene 11, Tres Arroyos 3, Durañona 155, Cacharí 10, Valdez 4, Del Valle 7, San Agustín 15, Nutrias 17, Vela 79, Egaña 8, Rauch 8, Colman 8, De la Canal 65, Tandil 27, Sierra de la Ventana 11, Rocha 25, Pourtalé 27, Olavarría 19, Colina 50, Saavedra 1 Navarro 11, Del Carril 2, R. Otero 3, Algarrobo 2, Médanos 8.

SINOPSIS DEL TIEMPO

Han caído lluvias aisladas en casi todas las provincias, pero por falta de telegramas no se ha podido fijar los límites de la lluvia.

Prevalecieron vientos del Este y Sudeste en las provincias.

La temperatura estuvo algo sobre la normal en las provincias del Este, pero algo bajo la misma en las del Centro y Oeste.

La presión atmosférica continuó muy baja, especialmente en las provincias del Este, pero estaba subiendo paulatinamente en el Sur y Oeste de la República.

Pronóstico para hoy: Lluvias aisladas en el Noreste de Buenos Aires y en el litoral, con temperatura en descenso. Bueno y más fresco en las provincias del Oeste.

go se mantuvo equilibrado, sin que se notaran jugadas dignas de mención.

Actuó correctamente el juez G. Repossi.

PEDESTRISMO

CLUB LA BELGA

Para el domingo 19 de febrero próximo, la comisión del club social y deportivo La Belga está organizando dos carreras pedestres: una en un recorrido de 5.000 metros y otra de la milla.

Las inscripciones se reciben en el local Larrea 288, de 18 a 22.

EN MONTEVIDEO
(Por telégrafo)

PARTIDO INTERNACIONAL DE BASKET-BALL

TRIUNFO DEL EQUIPO URUGUAYO

Montevideo, enero 29—En el campo de [illegible] del parque Rodó se jugó hoy [illegible] partido desquite internacional de [illegible]-ball, concertado entre urugua[illegible] y argentinos.

[illegible] primer encuentro jugado el año pa[illegible] terminó favorablemente para el [illegible] argentino, que se impuso holga[illegible] sobre su rival.

[illegible] circunstancia y el hecho de ha[illegible] reforzado el equipo local, hizo [illegible] público numerosísimo acudiese [illegible] el encuentro.

[illegible] equipos se presentaron así cons[illegible]:

[illegible]: Birba, Romero, Quiroga, [illegible] y Hernandorena.

[illegible]: Arigou, Flores, Cortés, Gó[illegible] y Acuña.

Los jugadores argentinos vestían casaca blanca con el escudo patrio en el pecho y los uruguayos casaca azul.

El "score" fué abierto por los argentinos por intermedio de Hernandorena y poco después los uruguayos igualaron las posiciones.

El juego continuó con entusiasmo, logrando los uruguayos, al finalizar el juego, un bonito triunfo por 29 puntos contra 22.

FIESTA DEPORTIVA

DE MONTEVIDEO
(Por telégrafo)

Montevideo, enero 29—El señor Antonio De Marchi, presidente de la comisión organizadora de las fiestas deportivas que se realizarán en el próximo mes de febrero en Carrasco, ha dispuesto que para esa fecha se inauguren varias canchas de "lawn-tennis" y se realice un "raid" de volación. Los aeroplanos saldrán de las pistas situadas en Carrasco para llegar hasta Buenos Aires y regresar al punto de partida sin descender en ésa.

Se organizan igualmente concursos hípicos para civiles y militares y carreras de automóviles.

NUEVAS COMISIONES

SPORT CLUB GERMANIA

En la asamblea última, efectuada por el Sport Club Germania, se constituyó la nueva comisión directiva de dicha institución, en la forma siguiente:

Presidente, O. Grunewald; vicepresidente, A. Lichtenecker; secretario, E. A. Nieutedt; prosecretario, J. Kaehler; tesorero, P. M. Casmaño; protesorero, J. Nieustedt; capitán de tennis, T. Dümber; subcapitán, M. Brosig; capitán de atletismo, O. Diesch; subcapitán, A. Koch.

CLUB POLICIAL DE CULTURA FISICA

La nueva comisión directiva del Club Policial de Cultura Física, para el período 1922-1924, quedó constituída en la asamblea realizada el 21 último, en la forma siguiente:

Presidente, Antonio Domínguez; vicepresidente primero, Juan José Tello; vicepresidente segundo, Torcuato Insausti; secretario general, José A. Menchaca; secretario, Julio Vázquez; prosecretario primero, Luis Pesacane; segundo, Francisco A. Alsiride; tercero, Francisco Pomay; tesorero, Eduardo Arza; protesorero, Guillermo Mendoza; vocales, Héctor J. Parisi, Angel Rivas, Guillermo Rivas, Raúl Barbeito, Sebastián Capurro, Ricardo Fezzali, Ricardo F. Ruiz, Pedro N. Aguirre, Andrés Casanovas, Oscar Araujo, Juan M. Miranda, Abel Barrera y Américo Ghiron.

SOCIEDAD COLOMBOFILA 9 DE JULIO

En la asamblea realizada el 28 del corriente, por la sociedad colombófila 9 de Julio, se constituyó la nueva comisión directiva de esta institución, en la forma siguiente:

Presidente, Américo Zuchi; vicepresidente, Fabio Laverque; secretario, Juan A. Pregliasco; prosecretario, Giglio Bregazzi; tesorero, Juan H. Solari; protesorero, Juan P. Soto; vocales, Francisco Battagliese, Carlos Montegriffo e Ironeo Laverque; comisarios, Juan D. Solari y Eduardo Ferrovía; suplentes, Tomás Torres, Juan J. Olivares y Carlos Longoni; revisores de cuentas, Juan P. Gatti y José Lizza.

DIVERSAS

CLUB BARRACAS CENTRAL

FIESTA CAMPESTRE

Con motivo de la terminación de la temporada deportiva, esta institución realizó ayer en Olivos una interesante fiesta campestre, realzada con la presencia de numerosas familias.

SOCIEDADES Y CIRCULOS

ASOCIACION ARGENTINA DE DAMAS PRO ASILADOS Y RECLUIDOS—La comisión directiva de esta nueva asociación ha quedado constituída en la siguiente forma: presidenta, Mauricia Abalo de Wells; vicepresidenta, Leontina B. de Montbrun; vicepresidenta segunda, Catalina M. Pandergaut Eyen; secretaria general, Laura Bongiovanni; secretarias: Jovita Sario y María P. de Barbosa; tesorera, Adelaida G. de Fernández; protesorera, Luisa Rivas; vocales: Aída Gamberoni, Josefina Cajano, Margarita Burca, Elvira Ceppi de Gatty, Luisa Ch. de Miró, Carmen de Danaro, señora de Testoni, Elena Montbrun, señorita Even, señorita Danaro, Antonia Medina, Manuela B. de Gallegos, Victoria Gallegos, Luisa Mazzadi, Amadora Calaza y señorita de Ceratti.

La secretaría funcionará en la calle Cangallo 912.

BIBLIOGRAFIA

"JURISPRUDENCIA ARGENTINA" — Acaba de aparecer el número 46 de la revista "Jurisprudencia Argentina", correspondiente al mes de octubre próximo pasado y que forma parte del tomo VII de su colección. Esta publicación mensual que fundaron y dirigen actualmente los abogados y profesores de la Facultad de Derecho, doctores Tomás Jofré y Leónidas Anastasi, comprende la jurisprudencia de los tribunales nacionales y provinciales, las leyes y decretos de importancia, tanto nacionales como provinciales, y diversas notas críticas sobre los fallos y leyes que se insertan en sus numerosas páginas.

Trae el número citado en su sección legislación un tema interesante de jurisprudencia, que se refiere a la constitucionalidad de las leyes de alquileres, y a este respecto menciona el caso de la "Ley Ball", sobre la misma materia, y que la Corte Suprema de Estados Unidos declaró constitucional, después de revocar un fallo de la Corte de Apelaciones del distrito de Columbia. La cita de referencia resulta de toda actualidad, dado que nuestra ley de alquileres, promulgada últimamente, ha sido sometida ahora al alto criterio de la Suprema Corte Nacional.

Además, figuran entre las notas de importancia, la del doctor E. García Mérou (hijo), acerca de la constitucionalidad de la ley 11072 o de concursos civiles; la del doctor Juan Silva Riestra sobre inmunidades parlamentarias y acusaciones contra los legisladores; y la del doctor Clodomiro Zavalía, referente a la nacionalidad y fuero de la mujer casada.

Por todo ello, "Jurisprudencia Argentina" es un verdadero diccionario de informaciones útiles para los estudiosos del foro argentino, muchos de los cuales contribuyen desinteresadamente a interpretar en sus páginas las arduas cuestiones del derecho nacional.

INSTRUCCION PUBLICA

Escuela Olegario V. Andrade — En esta escuela, número 7, del consejo escolar 6, se distribuirán mañana los certificados de terminación de estudios a las alumnas de sexto grado.

CENTROS SOCIALES

OCEAN CLUB — Este club social activa los preparativos para el tercer te danzante de la temporada, que se realizará el 15 de marzo próximo en los salones del París Hotel.

LOS REBELDES—En la última asamblea realizada, el consejo directivo de este club quedó organizado de la siguiente manera: presidente, José A. Beatti; vicepresidente, José S. Rigalde; secretario, Angel A. de Angelis; prosecretario, César R. Rodríguez; tesorero, Oscar Villavicencio; protesorero, Juan de Belva; vocales, Agustín I. Rigaldo,

CULTO CATOLICO

En Mar del Plata—Fiestas en honor de la virgen de Stella Maris—Cuarenta horas.

Con gran solemnidad se iniciarán hoy en la iglesia Stella Maris, de Mar del Plata, las fiestas organizadas por la comunidad de las Adoratrices, en honor de su patrona, la virgen Stella Maris.

Como todos los años, para esta misma fecha, se efectuarán cultos solemnes en el orden que sigue: hoy, mañana y pasado mañana, habrá a las 8 y a las 9, misa rezada, acompañadas de música sagrada; a las 17.30, ejercicio del triduo y sermón a cargo de monseñor Dionisio R. Napal; bendición solemne con Su Divina Majestad, cantos y música sagrada.

La fiesta titular se oficiará el jueves próximo, con misa rezada a las 6.30; 7.30, misa rezada y bendición de candelas; a las 9, misa de comunión general para las Hijas de María que se encuentran en Mar del Plata y demás fieles, oficiada por el obispo de Cuyo, monseñor José A. Orzali; alocución de circunstancias y distribución de velas benditas y recordatorios.

La misa y comunión de este día se ofrecerán por todos los bienhechores de la obra Stella Maris.

Durante la misa se ejecutará en el coro un programa de cantos y música sagrada.

La función de la tarde tendrá el siguiente horario de cultos: a las 17.30: preces, solemne procesión del Corpus, que recorrerá las calles adyacentes al templo, presidida por monseñor José A.

Y mañana termina...

nuestra colosal y memorable
Liquidación
durante todo el día de hoy y mañana, ofrecemos en nuestras cuatro casas todos los artículos a precios sensacionales.

3325 3039

Un regalo—No. 3326. Rico vestido de clarín, con bordados y vainillas; de 1 a 3 años. Hoy y mañana. . . . $ 1.50

No. 3039 — Precioso vestido confeccionado en voal de hilo, modelo original y de gran moda. Hoy y mañana. . . $ 6.50

3038
No. 3038 — Hoy y mañana, en nuestras 4 casas este hermoso batón, confeccionado en cretona francesa. Talla del 42 a 54. . . . $ 4.80

408

No. 1969—Oferta notable — Mameluco de brin festoneado, muy fuerte; de 2 a 8 años. Hoy y mañana. . . . . $ 1.—

No. 408—Juego de cama, confeccionado en crea especial, con preciosos bordados y vainillas, varios dibujos. Hoy y mañana. . . . . $ 26.-

1969

La Iberia
Salas, Diez y Cía.
Bmé. Mitre 1100 esq. Cerrito - Bs. Aires

A los mismos precios puede Vd. adquirir millares de artículos en nuestras sucursales. :: :: ::

Corrientes 2999 esq Ecuador
Rivadavia 6899 Plaza Flores
Corrientes 3499 Bustamante

como resultado de la reacción que se inicia en diversos ramos de exportación.

Como prueba evidente de que la reacción iniciada obedece exclusivamente a la acción efectiva del comercio y está exenta de circunstancias especulativas, se ha podido verificar el aumento en que se mantuvieron los embarques de trigo y lino, así como las proporciones regulares que conservaron los de lanas, anotándose también cifras apreciables en las salidas de carnes vacunas.

Por lo que a cereales respecta, no obstante que siguieron aumentando las entradas a plaza, especialmente de productos de la cosecha en ciernes, tuvieron mercado firme debido a que los elementos de exportación actuaron en las compras con el mismo interés anterior; el efecto consiguiente en los precios se tradujo en alza de 0.40 por quintal de trigo, de 1.15 para el lino, de 0.30 en el renglón de avena, quedando el maíz, con alza también, de 0.50. A término, las operaciones acusaron asimismo una mayor importancia que en la precedente semana.

En cuanto a lanas, continuaron con plaza activa y firme, con demanda para todos los tipos y negocios importantes. En el Mercado Central de Frutos se registraron entradas por 2.174.039 kilogramos, y salidas por 3.350.227, habiendo así disminuído las existencias de esos depósitos, en 1.176.188 kilogramos, para quedar con un saldo de 13.264.175 kilogramos, cantidad inferior en más de cinco millones de kilogramos a la existencia anotada en esta misma fecha del año anterior.

Fueron los mercados de haciendas los únicos, puede decirse, que han mantenido las anteriores condiciones desfavorables a los intereses ganaderos; la disminución de más de cinco mil cabezas que registró la entrada de vacunas, así como el aumento de 7.414 animales en la introducción de lanares, carecieron de efecto en el ambiente de las respectivas operaciones, porque, salvo variantes sin mayor importancia, el nivel de los precios se mantuvo dentro de las posiciones anotadas en la penúltima semana. La flojedad del mercado continuó acentuada, especialmente para las haciendas inferiores, siendo de notar que los tipos cotizados por los frigoríficos han sido sostenidos.

Del curso mantenido por los derechos de aduana, es fácil percibir, corroborando los informes consignados en las precedentes reseñas, que el comercio de intercambio continuó en favor de los intereses del país, es decir, que las importaciones siguieron decreciendo, pero siendo éstas el mayor aporte de esa recaudación; de ahí que ese rubro de ingresos prosiguió en descenso, habiéndose así elevado el saldo en contra del año en curso, a pesos 2.183.155.

Mantenido el retraimiento de los tomadores de cambio, en vista de las pocas necesidades de girar demostradas por la plaza, como la oferta de letras de exportación, especialmente de cereales y lanas, fué de nuevo abundante y de importancia, se cotizó sobre el exterior en franca corriente favorable a la moneda argentina.

Los últimos tipos realizados acusaron para la semana las siguientes diferencias: baja de 2 5|16 sobre Inglaterra, de 0.40 sobre Italia y Francia, de 0.21 sobre España, de 0.10 sobre Alemania, y de 8 puntos sobre Estados Unidos, variantes traducidas a favor de nuestra moneda, en $ o|l. 0.62 por cada libra esterlina, 0.95 cada 100 francos, 1.71 cada 100 pesetas, 0.28 cada 100 liras, 0.90 cada 100 marcos y 18.18 cada 100 dólares.

Sin modificaciones se mantuvo el estado del metálico de la Caja de Conversión, cuya existencia total es de $ oro 470.600.131.87, incluso bonos por pesos oro 4.123.157.62 depositados en las legaciones. La circulación general a papel, níquel y cobre asciende hoy a pesos curso legal 1.362.563.984.86.

En la Bolsa tuvo más importancia el movimiento con títulos de renta, habiéndose hecho cada vez más características las preferencias del mercado para los negocios en cédulas hipotecarias, pero para éstas; así como también para los fondos públicos, se notó, dentro de un fondo relativamente sostenido, la ausencia de una corriente uniforme y bien definida. Es así que en el cierre no se anotaron variantes de consideración, quedando la mayoría de los valores en condiciones dudosas, con alza unos y en baja otros.

La sección de acciones se reveló firme para las de carnes y envases, desprendiendo tono sostenido para las demás industriales y bancarias.

A continuación damos la nómina de todos los papeles realizados en la semana reseñada, con los respectivos precios de cierre, en comparación de los iguales anotados en la penúltima semana.

TITULOS Y FONDOS PUBLICOS

	En. 21	En. 28
Céd. argent. 6 o|o (8172).	93.60	94.20
Idem 1a. serie, 6 o|o.	98.	97.80
Idem 2a. serie, 6 o|o.	95.50	96.–
Idem 3a. serie, 6 o|o.	93.40	93.10
Idem 4a. serie, 6 o|o.	93.40	93.40
Idem 5a. serie, 6 o|o.	92.—	92.40
Idem 6a. serie, 6 o|o.	92.–	92.20
Idem 7a. serie, 6 o|o.	92.80	93.—
Idem 8a. serie, 6 o|o.	92.–	92.70
Idem 9a. serie, 6 o|o.	93.—	92.80
Idem 10a. serie, 6 o|o.	92.90	92.60
Idem serie K, 5 o|o.	88.60	88.50
Idem serie L, 6 o|o.	98.80	97.50
5 o|o Créd. Arg. 1907, oro	82.—	81.70
5 o|o Créd. Arg. 1905.	83.30	83.20
5 o|o Créd. Arg. 1911.	84.50	84.—
4 1|2 o|o Emp. Int. O. P. 1911, oro.	71.—	71.30
7 o|o Deuda Municipal.	97.20	97.30
6 o|o bonos pav. sem. (7091).	83.60	83.50
6 o|o bonos pav. sem. (9142).	74.—	73.70
Id cupón trim.	77.50	77.—
6 o|o Bon. H. Bco. Prov.	86.50	86.50
5 o|o Deuda Bs. As., 2a. serie.	66.–	66.50
6 o|o Deuda Bs. Aires	79.40	80.20
3 1|2 o|o Emp. Ext. Bs Aires, oro.	46.—	45.90
2 1|2 o|o Emp. Int. Bs. Aires	31.40	31.40
6 o|o bonos Edif. Esc. Bs Aires	76.50	76.50
6 o|o Obras San. Bs. As	77.20	77.10
5 o|o deuda Bs. As., 1a serie.	66.–	—
6 o|o Oblig. Bco. Prov.	65.20	65.30
5 o|o Cam. Afirmados	67.	67.—
2 1|2 o|o Emp. Int. Tuc.	24.50	24.60
5 o|o Emp. Ext. Mendoza, oro	37.50	38.60
7 o|o títulos Const. Esc. E. Rios.	93.80	94.—
7 o|o Títulos E. Ríos.	93.80	93.80
5 o|o Deuda E. Ríos	6[illegible]	70.–

BANCOS Y SOCIEDADES ANONIMAS

	En. 21	En. 28
El H. Arg. (80 o|o pgdo.)	30.50	31.20
Bco. Comercial del Azul.	150.–	—
Banco Español	104.50	—
Banco de Galicia.	74.50	74.—
Banco Francés, oro	39.50	39.50
Banco de Italia, oro.	98.20	98.10
Banco Rep. (As.), oro.	41.—	—
El Hogar Argentino.	40.—	40.—
Banco de la Provincia.	114.—	114.—
Banco de la Provincia (50 por ciento pgdo.)	57.50	57.—
Cía. Gral. Fósforos.	200.—	198.—
Mdo. A. Proveedor	107.—	107.—
Cía. Sansinena, oro.	105.—	111.—
Talleres La Unión.	105	
Comodoro Rivadavia.	103.—	103.—
La Primitiva fca. bolsas	100.—	103.—
La Tandilera	100.—	100.—
Soc. Arg. de Edificación	47.—	46.—
La Ibero Platense	66	70.—
Cía. petróleo Astra.	57.—	—
Las Palmas Ch. A., oro.	50.–	65.—
Soc. Pto. San Nicolás.	37.60	36.10

Dr. JOSE V. VARALLA
Cirujano especialista en vías urinarias (riñón, vejiga, próstata, etc.), piel y de la sangre. — Electricidad médica.-Diatermia. Rayos X.-Calle LAVALLE 1750, de 14 a 16 y a las 20.-Calle Sarmiento 889, de 17 a 18.

DOCTOR J. MASPERO CASTRO
Ex jefe de clínica Hosp. Rivadavia. Corazón. Ultimo tratamiento. Debilidad general y afecciones pulmonares. Nerviosas. Rayos X. Pueyrredón 1889. Consultas de 16 a 18. v14c

LLAGAS
en las piernas. Cura garantida sin operación ni estadía en cama, por crónicas que sean. No se abona hasta estar curado. Consulta gratis. Doctor CASARINO, Suipacha núm. 323. De 9 a 20.

SECRETAS-AVARIOSIS
Cura radical de la sífilis y blenorragia por crónicas que sean. Aplicación del 914. Consulta, $ 5. Especialista Dr. Ramos Carrión. Moreno 669. De 8 a 20. Domingos de 10 a 12. v31

Dr. S. BARABINO AMADEO
atiende solamente
URINARIAS Y AVARIOSIS
Especialista de los hosp. Clínicas y Fernández - Córdoba 2685 - Lunes, miércoles y viernes, de 14 a 16 y de 18 a 20.

SECRETAS VIAS URINARIAS PIEL
Dr. Pereda, director de la Clínica Modelo. Curación rápida y sin dolor por abonos económicos. Examen gratuito por los Rayos X.
606 - 914
Av. de Mayo 1157. De 8 a 18. v31

1er dia

Hoy empieza la "Quincena de los $ 55" durante la cual Albion House, Cangallo esq. Maipú, vende cualquier traje que costaba antes $ 140, 130, 110, 90, 80, 70, al único precio de $ 55. Sea Vd. uno de los primeros en elegir.

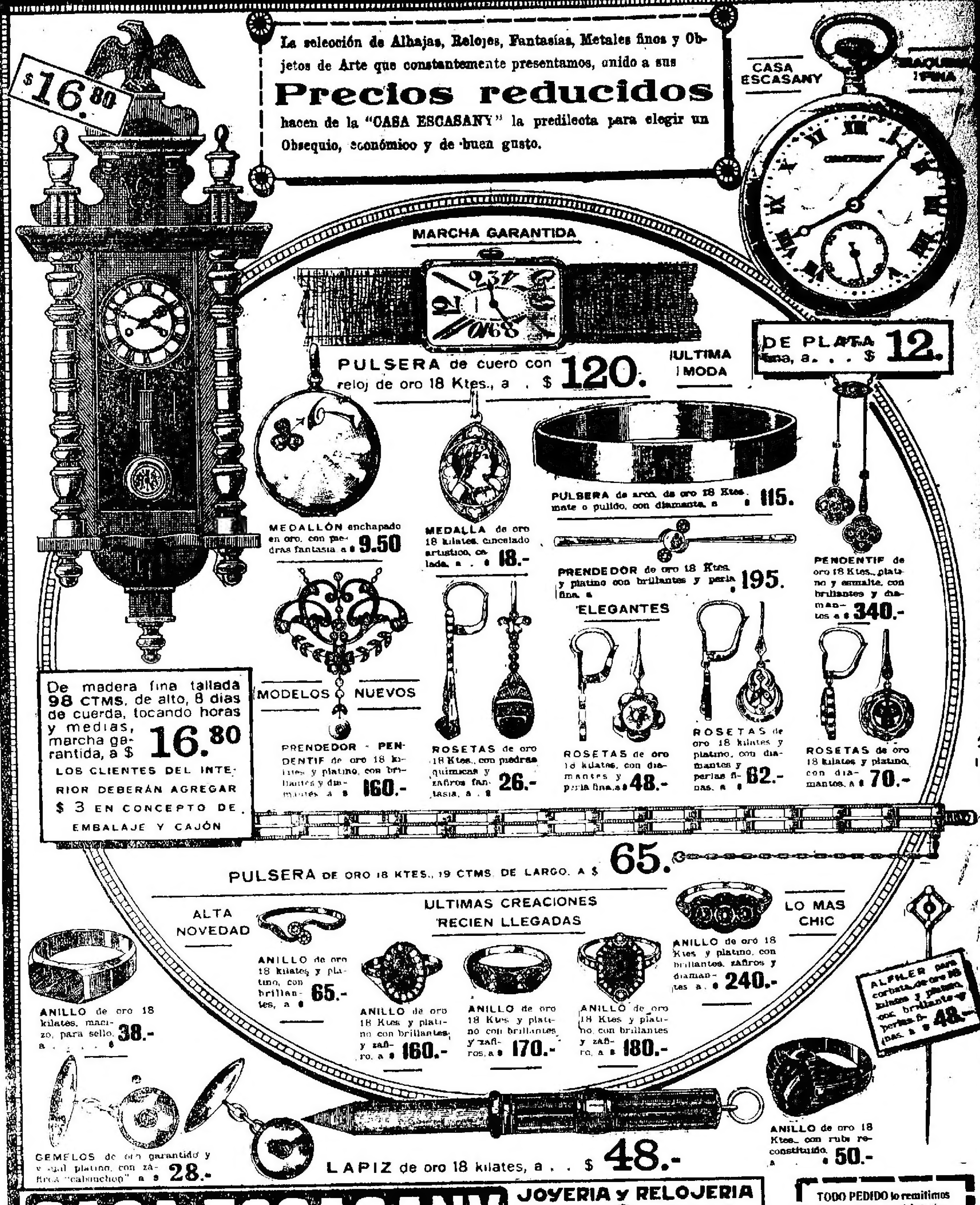

$ 16.80

La selección de Alhajas, Relojes, Fantasías, Metales finos y Objetos de Arte que constantemente presentamos, unido a sus
Precios reducidos
hacen de la "CASA ESCASANY" la predilecta para elegir un Obsequio, económico y de buen gusto.

CASA ESCASANY

MAQUINA FINA

MARCHA GARANTIDA

PULSERA de cuero con reloj de oro 18 Ktes., a . $ 120.

ULTIMA MODA

DE PLATA fina, a . . . $ 12.

MEDALLÓN enchapado en oro, con piedras fantasía a $ 9.50

MEDALLA de oro 18 kilates, cincelado artístico, calada, a . $ 18.-

PULSERA de arco, de oro 18 Ktes. mate o pulido, con diamante, a $ 115.

PRENDEDOR de oro 18 Ktes. y platino con brillantes y perla fina, a $ 195.

PENDENTIF de oro 18 Ktes., platino y esmalte, con brillantes y diamantes a $ 340.-

ELEGANTES

MODELOS NUEVOS

De madera fina tallada 98 CTMS. de alto, 8 días de cuerda, tocando horas y medias, marcha garantida, a $ 16.80
LOS CLIENTES DEL INTERIOR DEBERÁN AGREGAR $ 3 EN CONCEPTO DE EMBALAJE Y CAJÓN

PRENDEDOR - PENDENTIF de oro 18 kilates y platino, con brillantes y diamantes a $ 160.-

ROSETAS de oro 18 Ktes., con piedras químicas y zafiros fantasía, a . $ 26.-

ROSETAS de oro 18 kilates, con diamantes y perla fina, a $ 48.-

ROSETAS de oro 18 kilates y platino, con diamantes y perlas finas, a $ 82.-

ROSETAS de oro 18 kilates y platino, con diamantes, a $ 70.-

PULSERA DE ORO 18 KTES., 19 CTMS. DE LARGO, A $ 65.

ALTA NOVEDAD

ULTIMAS CREACIONES RECIEN LLEGADAS

LO MAS CHIC

ANILLO de oro 18 kilates, macizo, para sello, a . $ 38.-

ANILLO de oro 18 kilates y platino, con brillantes, a $ 65.-

ANILLO de oro 18 Ktes y platino con brillantes y zafiro, a $ 160.-

ANILLO de oro 18 Ktes y platino con brillantes y zafiros, a $ 170.-

ANILLO de oro 18 Ktes y platino, con brillantes y zafiro, a $ 180.-

ANILLO de oro 18 Ktes. y platino, con brillantes, zafiros y diamantes a . $ 240.-

ALFILER para corbata, de oro 18 kilates y platino, con brillante y perlas finas, a $ 48.-

GEMELOS de oro garantido y oval platino, con zafiros "cabouchon" a $ 28.-

LAPIZ de oro 18 kilates, a . . $ 48.-

ANILLO de oro 18 Ktes., con rubí reconstituído, a . $ 50.-

CASA ESCASANY
JOYERIA y RELOJERIA
CASA CENTRAL:
PERÚ ESQ. RIVADAVIA
Buenos Aires
TUCUMAN - B. BLANCA - MAR del PLATA - RAMBLA

TODO PEDIDO lo remitimos franco de porte al interior, siempre que su peso y volumen permita ser despachado por encomienda postal.

ESTOMAGO
Dilatación, Dispepsia, Colitis, Enteritis de los niños. Estreñimiento y enfermedades del vientre en general. Curación radical de las hemorroides sin operación. Examen con los Rayos X. Dr. C. Sánchez Aizcurbe, director del Instituto de Fisioterapia. Avenida de Mayo 1157. De 8 a 18. v31

GARGANTA, NARIZ y OIDOS
Dr. R. PODESTA — De los hospitales de Niños y J. A. Fernández. Corrientes 1077. U. T. 2405, Lib. — De 15 a 18

SECRETAS
Urinarias, Avariosis
Sangre y Debilidad
606-914
Cura rápido Uretritis, Estrecheces, Ulceras, Gota militar por mi método Vibro Eléctrico y mi sonda de Auto-presión.
Dr. SPINEDI - Rivadavia 1355
De 9 a 12 y de 14 a 20 (Domingos de 9 a 18)

CREDITOS
SE ACUERDAN A PAGAR
EN 10 MENSUALIDADES
TIENDA EL SIGLO
Ada MAYO RIVADAVIA PIEDRAS

Dr. AROLDO ANFORA
Garganta, nariz y oídos - De los servicios de la especialidad de los hospitales Rivadavia y Francés. - TALCAHUANO 880. - De 14 a 16. U. T. 2490, Juncal.

Doctora GIORGI
Médica de la Maternidad del hospital San Roque. Enfermedades de señoras y partos. Consultas todos los días, de 15 a 17. — Corrientes 1219.

Secretas URINARIAS-PIEL
Dr. R. OCCHIONERO
de los Hospitales Saint Louis y Cochin de PARIS. Curaciones rápidas y sin dolor
914
ABONOS ECONÓMICOS
CORRIENTES 670, DE 8 a 18

SECRETAS AVARIOSIS URINARIAS 914
Dr. LAMA. - Curación rápida y sin dolor. Abonos económicos. PARANA 100, de 9 a 12.

GRAN REBAJA DE PRECIOS

BOTIN BOX CALF, cosido todo suela, indestructible, No. 38 al 46, EL PAR $ 8.90
El mismo, color caoba, el par $ 9.80
OFRECEMOS el mejor CALZADO garantido contra la humedad. Usarlo una vez es adoptarlo para siempre. Cosido, doble suela y forrado en cuero, núms. 38 al 46, el par . . . . $ 10.90
PEDIDOS DEL INTERIOR MANDARAN $ 0.40 PARA FLETES.

SANDALIAS INGLESAS
Cuero oscaria. No se descosen.

No 16 al 20, $ 1.90
" 21 al 24, " 2.30
" 25 al 28, " 2.05
" 29 al 33, " 3.50
" 34 al 37, " 3.90
" 38 al 41, " 4.90
" 42 al 46, " 5.90

Los pedidos del interior, enviar $ 0.20 para flete.

La Casa no cierra los sábados
J. Altieri
CANGALLO 461 - AVENIDA DE MAYO 615

¿SU ESPEJO LE INDICA ALARMA?
TOMÉ
STOMALIX
Del Dr. SAIZ DE CARLOS
Seguramente es porque su ESTOMAGO e INTESTINOS funcionan mal. Este maravilloso TONICO DIGESTIVO
lo recomiendan los médicos para todas las afecciones GASTROINTESTINALES, por su gran eficacia.
En venta en todas las Farmacias y Droguerías
Unicos Depositarios: E. de BARY y Cía.
ESMERALDA 916. -- Bs. As.

Orzali; sermón, por el presbítero Rafael Cabo Mantilla, y bendición solemne con Su Divina Majestad.

Durante la procesión, los caballeros asistentes formarán corte de honor de Su Divina Majestad en torno del palio.

Las señoritas y niñas asistirán con trajes y velos blancos, arrojando flores al paso del Santísimo Sacramento; los niños deben concurrir con trajes blancos marineros.

—Cuarenta horas: en la Merced.

INFORMACIONES UTILES

CALENDARIO

Calendario gregoriano — Enero 30 de 1922 — Santa Jacinta de Maricotis, franciscana, santos Hipólito, mártir, y Félix, papa.

Id ortodoxo—Enero 17.

Id israelita—Schebat 21 de 5681.

Id mahometano—Djemazial Ewel 26 de 1340.

JURIDICAS

En caso de venta de una propiedad raíz, el locatario puede acogerse a los beneficios de la ley 11156, la cual establece, en su artículo 1.º, inciso b, que cuando no hubiere contrato escrito que estipule un plazo mayor de dos años, se entenderá que el locatario tiene opción para considerarlo realizado por el término de un año y medio si se trata de una casa destinada a habitación.

—Los locatarios de una casa habitación que sean demandados por el nuevo propietario por desalojamiento de la finca que arriendan, puede acogerse a los beneficios que la ley 11.156 les acuerda, en virtud de lo dispuesto en el artículo 1.º, citado precedentemente.

BOLETIN DEL DIA

Concierto en el Balneario Municipal

Hoy a las 21 concurrirá al Balneario Municipal la banda de música de policía.

Teatro infantil municipal

En la plaza Coronel Martín J. Irigoyen, de Villa Leandro N. Alem, dió ayer una de sus habituales representaciones el teatro infantil municipal Labardén.

La actuación de los pequeños intérpretes mereció la aprobación del numeroso público que presenció el acto.

BOLSA, BANCA Y COMERCIO

RESUMEN DE LA SEMANA

El examen de las cifras correspondientes al movimiento comercial de nuestra plaza, así como de las condiciones que prevalecieron en los principales exponentes de la actividad, durante la última semana, no modifican la favorable impresión producida por los resultados de la anterior: antes por el contrario, permiten un mayor optimismo en cuanto a las perspectivas, puesto que las operaciones en distintos centros de la producción continuaron, señalando progresos,

VALOR DE LAS CASAS Y TERRENOS

BRAVO BARROS y Cía.

Casa Av. Gaona 761, con superficie de 134.16 m. c. en $ 18.500 ($ 137 m. c.) Compradores, señores M. y N. Rodríguez y Cía.

Casa avenida Gaona 767 a 769, de 8.45 por 13.50 mts.; 115.91 m. c., en $ 16.600 ($ 148.27 m. c.) Compradores, señores M. y N. Rodríguez y Cía.

Casa Parral 1118, de 8.80 por 18.40 mts. 160,08 m. c., en $ 12.000 ($ 79.95 m. c.) Comprador, señor Manuel Goldenberg.

Terrenos en el Caballito, con frente a la avenida Gaona y calles Parral, Figueroa y Antezana, 45 lotes en la siguiente forma: frentes a Gaona, superficies de 264 y 361 m. c., a precios de $ 37.52 y $ 35.21 m. c.; frentes a Parral superficies de 159 a 483 m. c. a precios de $ 26.66 a 14.66 m. c.; frentes a Figueroa, superficies de 159 a 401 m. c., a precios de $ 21.33 a 14.60; frentes a Antezana, superficies de 140 a 559 m. c., a precios de $ 20 a $ 14 el m. c. Total de la venta $ 227.280.44. Compradores señores Manu, Uton, Ramón C. Martínez, Manuel Paz, Ramón Oliveira, Livio De Rossi, Sebastián Estela, Juan Casas, Rafael Lopardo, Leopoldo A. Armani, Juan Genamian, Roque Romanello y otros.

PERALTA, MARTINEZ y SERNA

Terreno con construcciones antiguas, Canning 2750, de 651.07 m|c., vendido en $ 39.064.05, o sea a $ 60 el m. c. Comp. Pedro C. Fourny.

Terreno en Talleres, Belgrano esquina Charlone, de 304.78 m. c., vendido a pesos 2.95 el m. c. Comp. Hilario Olazábal.

Terreno San Pedrito esquina Echeandía de 8m66 a S. Pedrito por 32m68. Sup. 283.03. Vendido en $ 2.64 el m. c. Comp. Gaetano Serra.

JOSE BACIGALUPPI e hijo

Petit hotel en Belgrano (R.), Carbajal 3270, entre Freyre y Conde, mide 16.45 metros de frente por 25.40 de fondo; edificio de planta baja, entrepiso y piso alto, se vendió en pesos 70.000; sale a razón de pesos 165 el m. c. Comprador, señor Bruno Wolff.

La esquina Gaona y Nazca, mide 8.66 metros por 17, se obtuvo pesos 38.66 el m. c., importa pesos 5.692.70. Comprador, señor Francisco Sciancа.

Dos lotes de terreno, avenida Nazca entre Gaona y Dungeness, mide cada uno 8.66 metros por 17, se obtuvo $ 34.66 el m. c., importa pesos 10.209.60. Comprador, señor Pascual De Biasse.

Terreno Nazca entre Gaona y Dungeness, mide 8.66 metros de frente por 51.96 de fondo, se obtuvo $ 20 el m. c. Importa pesos 9.000. Comprador, Santiago Sambucetti y Mateo D'Alessandro.

22 lotes en Ciudadela (F. C. O.), en un bloque, con frente a las calles Aristóbulo del Valle, 26 de Agosto, Pirovano y 11 de Septiembre, vendidos en pesos 15.400. Comprador, señor José Padovani.

En Villa Devoto, terreno Navarro entre avenida Lastra y Quevedo, mide 272.21 m. c., vendido en pesos 2.300. Comprador, señor Rainero Mengoni.

En Floresta, terreno Lobos entre Laguna y Lacarra, mide 8.66 metros por 60.20, vendido en pesos 4.100. Comp. señores Carmelo Bruno y Domingo Magri.

En Villa Devoto, terreno calle Lastra entre Lacar y Morán, mide 272.70 m. c., vendido en pesos 1.800. Comprador, señor Antonio Boyeras.

En Vicente López (F. C. C. A.), terreno General Roca entre Atucha y Ramos Mejía, superficie 759.01 m. c., se obtuvo pesos 11.30 el m. c. Importa, $ 8.603.13. Comprador, señor Lorenzo Herzog.

En Vicente López (F. C. C. A.), terreno Madero entre Las Heras y Güemes, de 8.66 metros por 48.30, se obtuvo pesos 3.85 el m. c.; importa, $ 1.950. Comprador, señor Will J. Hill.

En Vicente López (F. C. C. A.), terreno Madero entre Las Heras y Güemes, mide 8.66 metros por 43.30, se obtuvo $ 3.60 el m. c., importa pesos 1.350. Comprador, señor Senen Obaya.

JUAN A. RUA y Cía.

En Almagro, propiedad Pringles 150 de 8.66 por 21.85 metros. Superficie 189.22 m. c., promedio $ 89.84 el m. c. Comprador, señor Blas Riquelme.

En Vélez Sársfield, propiedad San Eduardo 3569, promedio $ 73.41 el m. c., en pesos 12.000. Compradora, señorita Julia Fernández.

Terrenos en Ramos Mejía, frente a las avenidas Gaona, Mitre, Ameghino, Chile, Paraguay, Alberti, Falucho, Sargento Cabral y otras, vendidos desde $ 8 a 14.80 la mensualidad, en 100 meses; promedio, $ 3.20 el m. c. Compradores, Luis Guenzani, Dionisio Villayandre, Zehatos S. de Domingo, Francisco Gómez.

Almagro Sur, avenida Castro Barros 826, de 8.66 metros por 36.37; superficie, 314.95 m. c., promedio, $ 60.80 el m. c., en pesos 21.800. Comprador, señor Francisco Vásquez Italia.

Almagro Sur, propiedad Constitución 3670|72, de 8.66 metros por 11.68; superficie, 100.55 m. c., promedio, $ 112 el m. c., en $ 11.200. Comprador, señor Pablo Mollet.

Terrenos en Nueva Pompeya, calle Del Centenario entre avenida Sáenz y otra sin nombre, mide 8.66 metros por 25.68, vendido a pesos 8.80 el m. c., en 48 meses, sin interés. Comp. Manuel Monteira y señora.

En Floresta 2 terrenos Alvariño entre Acassuso y Ercilla, lotes 23 y 24, manzana 29, miden 8.66 por 26.68 metros cada uno, vendido a pesos 6.90 el m. c. al contado. Comprador, Manuel Paeln.

SAUL Z. HERRERA

Casa Agrelo 3641, de 11 por 44 varas, edificio de sala y 5 habitaciones, en pesos 21.000. Comprador Lorenzo Ruviello.

Casa avenida Directorio 3115, de 11 por 33, vendida en pesos 14.500, al contado. Comprador, Enrique Aguinatleri.

Casa Alvarez Thomas 1189, vendida en pesos 120.000. Comp. J. M. Rodríguez.

Terrenos en Ciudadela F. C. O., vendidos a pesos 2.40 m. c. Comp. E. Seins.

A. BUGANEM Y Cía.

Propiedad en Flores, Culpina 751, de 8.66 mts. de frente por 31.17 de fondo. Superf. 269.93 m. c. Vendida en $ 12.500. Prom. por m. c. $ 46. Comp. señor Carlos Raffaelli.

Propiedad en Coghlan, Quesada 4568, de 8.66 mts. por 28.57 mts. Superf. 247.41 m. c. Vendida en $ 7.500. Prom. por m. c. $ 30. Comp. señor Juan Baruzzi, en comisión.

Propiedad en Flores, Directorio 3277, de 8.66 por 25.95. Sup. 224.98 m. c., en $ 8.500. Promedio por m. c. $ 37.75. Comprador, señor José Fernández.

Terreno en Flores, Tertero sin entre San Eduardo y Méndez de Andés, 10.39 por 17.22, Superficie 179.95 m. c., en pesos 4.000. Promedio por m. c. $ 22.30. Comp., señor Francisco Vicente Santiago Ivaldi.

JOSE BALOCCHIO

Propiedad Soler 5565, de 7.79 por 23 metros, vendida en pesos 22.000. Comprador, señor José Rodríguez.

Propiedad Bogotá 2856, de 8.66 por 55 metros, vendida en pesos 17.000. Comprador, señor Luis Bemieri.

Terreno Triunvirato entre Mendoza y Juramento, vendido en pesos 6.000. Comprador, señor P. B. Pierino.

Terreno Leopardi entre Rivadavia y Ramón L. Falcón, de 8 por 48 metros, vendido en pesos 4.400. Comprador, señor R. Pérez Gamo.

J. A. PORDELANNE Y Cía.

Propiedad Costa Rica 4360|68, de 8m66 por 20m84. Superf. 180m47, vendida en $ 24.000, promedio por m. c. $ 132.[illegible]. Comprador, señor Vicente Torromasi Pellegrini.

Propiedad en Caballito, Trelles 2125, 8m66 por 30m31. Sup. 262m48. Vendida en $ 16.000, promedio por m. c. $ 61.50. Comprador, señor Laureano Rosende.

Propiedad Brasil 2669, de 9m09 por 41m56. Sup. 377.78 m. c., vendida en pesos 13.500. Promedio por m. c. $ 35.7[illegible]. Comprador, Juan Schivo.

Propiedad en Belgrano, Miguelete número 2231, de 8m66 por 20 mts. Superficie 173.20 m. c. vendida en $ 6.700; promedio por m. c. $ 31. Comprador, Antonio Buadas.

Terreno en Flores, Nazca s|n, entre San Julián y San Matías, de 8 m. por 33.20. Sup. 265.60 m. c., vendido en 2.37[illegible] pesos, promedio por m. c. $ 8.7[illegible]. Comprador, señor Juan Parodi.

[illegible]reno en Liniers: Aranjo al lado del [illegible] de 8m66 por 34 mts. Sup. 294,40 [illegible] vendido en $ 2.553, promedio por [illegible] $ 8. Comprador: José Aragonés.
[illegible]ropiedad México 2024, de 6m70 por [illegible] Sup. 227.50 m. c., vendida en pe[illegible] 22.000, promedio por m. c. 127 pesos. Comprador, Juan Rocha (en comisión).

V. P. CACURI

Casa Boedo 868, edificio de planta baja de 10x50 varas, vendido en $ 90.000 al contado. Comp. Luis Berisso.
Casa moderna con departamentos, Bustamante 724|26, de 10x50 varas, planta baja. Vendida en $ 70.000. Comp. Alejandro Novakowsky.
Casa Bogotá 2856, vendida en $ 17.000 al contado, al señor Luis Berni.

A. ESTEVE y Cía.

Propiedad en Florida, F. C. C. A., Liniers 1651. 10x50 varas. Vendida en $ 10.000. Comprador señor Juan Becerra.
Propiedad en Belgrano, Moldes 2877. Mide 11x11 varas, vendida en $ 5.800. Comprador, señor Luis Beati.
Terreno en Villa Crespo. Padilla al lado del No. 764. Mide 10x38.50 varas. Vendido en 18 $ v. c. Comprador: Señor Hazahale Haunnus.
Propiedad en Belgrano. Avenida del Tejar 2838|40. 10x20 varas. Vendida en $ 9.500. Comprador: Señor Antonio Branzuel.

CARLOS PIAZZA

Terreno en Villa Devoto, Avda. Tres Cruces entre Llavallol y Concordia. 10 por 49 varas a razón de $ 8.10 el m. c. Comprador: Jerónimo M. Roux.
Terreno en Villa Devoto, Gutemberg entre Asunción y Helguera. Superficie 372 vs. cs. a razón de $ 8.20 el m. c. Comprador: Ernesto Ruffini.
Terreno en Villa del Parque, Argerich entre Marcos Sostre y Santo Tomé. 10 por 40 varas a razón de $ 8.15 el m. c. Comprador, señor Luis Rillo. Importe total de la venta, $ 7.680 m|n.

JOSE A. MACCHIA

Judicial, casita Liniers 1134, vendida en $ 10.700. Comp. señor Julio C. Riviello, en comisión.
Judicial, casita Liniers 1142, lindera con la anterior, fué vendida en $ 10.600. Comprador, señor Julio C. Riviello, en comisión.

F. ANTONUCCI y Cía.

Casa Estados Unidos 816, vendida en $ 44.500. Comprador: Antonio Mandaradoni.
Casa Carlos Calvo 4347|59|67 en pesos 43.500. Comp.: J. Alvarez en comisión.
Casa Humberto 3421, vendida en pesos 18.500. Comp. Juan Battaglia.
Casa Salcedo 2892, vendida en 15.500 $. Comprador: Joaquín Goncalvez.
Casa Rioja 1255, vendida en 17.000 $. Comprador: Juan Pertessé (hijo).
Casa Convención 872, vendida en pesos 14.000. Comprador, Máximo De'la Chiessa, en comisión.
Casa Castro 2028 vendida en 12.000 $. Comp.: Manuel Villar.
Casa Rioja 1255, transferida en 18.500 $. Comprador: Antonio Cabale.

FRANCISCO ROMANO

Casa en Barracas. Pinzón 1301|03. 14 por 60 v. Vendida en $ 29.600. Comprador: Cayetano Castro.

LUIS LATORRE

En Lomas, casa Sáenz 634, terreno 17.32 por 46 m. en $ 10.200. Compradora, María A. de Botto.

SEGUNDO NAREDO

Propiedad E. Unidos 1867, vendida en $ 49.000, comprador, P. Ferrari.

VALOR DE LOS CAMPOS Y GANADOS

EDUARDO JOLLY

Efectuó el 20 del corriente su 371.º remate feria de haciendas generales, en General Rodríguez (F. C. O.), habiendo obtenido el siguiente resultado:
Vacas gordas, de 72 a 86 pesos; ídem carne gorda y buena carne, de 43 a 70; íd para invernada, de 11.50 a 42.50; íd lecheras servidas, de 75 a 82; íd lecheras con crías chicas, de 85 a 108 la pieza; íd con crías regulares y grandes, de 38.50 a 84; íd generales con crías, de 15 a 38 la pieza; vaquillonas, de 43 a 65; terneras, de 11.50 a 34; novillos de 2 a 3 años, de 70 a 103; novillitos, de 41 a 58; terneros, de 11 a 30; toros, de 19 a 60; ovejas, de 2.75 a 4.10; yeguarizos, de 22 a 57.

MARITIMAS Y FLUVIALES

Servicio de correspondencia

Se distribuirá correspondencia:
Hoy, de Europa y Brasil, en el T. di Savoia, con fechas hasta el 8 de enero.
Hoy, de Europa y Brasil, en el Limburgia, con fechas hasta el 14 de enero.
El 1º. de febrero, de Europa y Brasil, en el Re Vittorio, con fechas hasta el 12 de enero.
El 5, de Europa y Brasil, en el Andes con fechas hasta el 17 de enero.
El 5, de Europa y Brasil, en el Catalina, con fechas hasta el 11 de enero.
El 6, de Norte América y Brasil, en el Southern Cross, con fechas hasta el 20 de enero.
El 6, de Europa y Brasil, en el Ortega, con fechas hasta el 18 de enero.
El 7, de Europa y Brasil, en el Highland Rover, con fechas hasta el 15 de enero.
El 8, de Europa y Brasil, en el Valdivia, con fechas hasta el 20 de enero.
El 8, de Europa y Brasil, en el Desna, con fechas hasta el 21 de enero.
El 11, de Norte América y Brasil, en el Vestris, con fechas hasta el 21 de enero.
El 14, de Europa y Brasil, en el Sofía, con fechas hasta el 21 de enero.
El 15, de Europa y Brasil, en el Lutetia, con fechas hasta el 31 de enero.
El 16, de Europa y Brasil, en el Duca degli Abruzzi, con fechas hasta el 25 de enero.
El 18, de Europa y Brasil, en el Avon con fechas hasta el 31 de enero.
El 19, de Europa, en el Canonesa, con fechas hasta el 28 de enero.
El 19, de Europa y Brasil, en el Alba, con fechas hasta el 26 de enero.
El 20, de Europa y Brasil, en el Highland Loch, con fechas hasta el 31 de enero.
El 21, de Norte América y Brasil, en el Aeolus, con fechas hasta el 2 de febrero.
El 22, de Europa y Brasil, en el Demerara, con fechas hasta el 4 de febrero.
El 26, de Europa y Brasil, en el Re d'Italia, con fechas hasta el 8 de enero.
El 27, de Europa y Brasil, en el P. di Udine, con fechas hasta el 6 de febrero.

—Se despachará correspondencia:
Hoy, a las 8, en el Vauban, para Brasil, Centro y Norte América (sin alcance).
El 1º de febrero, a las 13, en el American Legion, para Brasil, Centro y Norte América (alcance a las 19).
El 1º, a las 13, en el T. di Savoia, para Brasil y Europa (alcance a las 19).
El 3, a las 13, en el Indiana, para Brasil y Europa (alcance a las 19).
El 4, a las 13, en el Limburgia, para Brasil y Europa (alcance a las 19).
El 4, a las 19, en el Ortega, para Punta Arenas y Chile (sin alcance).
El 4, a las 13, en el Córdoba, para Brasil y Europa (alcance a las 19).
El 4, a las 8, en el Highland Glen, para Europa (sin alcance).
El 6, a las 7, en el Deseado, para Brasil y Europa (sin alcance).
El 7, a las 13, en el Asturiano, para Punta Arenas (sin alcance).
El 8, a las 13, en el Re Vittorio, para Brasil y Europa (alcance a las 19).
El 10, a las 13, en el Andes, para Brasil y Europa (alcance a las 19).
El 16, a las 13, en el Southern Cross, para Brasil, Centro y Norte América (alcance a las 19).
El 17, a las 13, en el Valdivia, para Brasil y Europa (alcance a las 19).
El 20, a las 7, en el Desna, para Brasil y Europa (sin alcance).
El 20, a las 8, en el Vestris, para Brasil, Centro y Norte América (sin alcance).
El 21, a las 8, en el Highland Rover, para Europa (sin alcance).
El 22, a las 11, en el Lutetia, para Brasil y Europa (alcance a las 19).
El 24, a las 13, en el Avon, para Brasil y Europa (alcance a las 19).

Altura de la marea

En el canal Sur del puerto — A las 6, 22.8 pies; a las 8, 22; a las 10, 21; a las 12, 20.4; a las 14, 20; a las 16, 20, y a las 18, 22. Cuatro pies más en el canal Norte. Viento: NO., N., NE., E. y ESE.

Vapores fluviales

Se esperan hoy: Ciudad de Montevideo, Río Uruguay y París, de Montevideo; Luna, de Carmelo; Astrea, de La Paz y escalas; Londres, de Salto y escalas.
Sale hoy: Ciudad de Montevideo, a las 22, para Montevideo.

Llegadas a la rada

Vapor inglés Eastgate, de 2.694 toneladas, de Génova, en lastre, a Williams y Compañía (sigue para Rosario).
Vapor holandés Alcor, de 2.186 toneladas, de Hamburgo, con carga general, a Lloyd Real Holandés.
Vapor norteamericano E. T. Berford, de 7.728 toneladas, de Tampico, con petróleo, a West India Oil Company (sigue para Campana).

Movimiento del puerto

Entradas: vapor noruego Estrella, de Cristianía, con 4 pasajeros y carga general, en el dique 1; íd inglés Hyanthes, de Glasgow, con carga, en el dique 3; íd íd Baronesa, de Londres, con 9 pasajeros y carga, en el dique 4; íd íd Balfe, de Middlesborough, con carga general, en el dique 1; íd japonés México Marú, de Rosario, en el dique A, a completar su carga; íd argentinos Santa Cruz y Luis A. Huergo, de Comodoro Rivadavia, con carga, en el dock Sur.
Salidas: vapor norteamericano West Keene, para Boston, con carga; íd alemán Steigerwald, para Hamburgo, con carga.

Buques surtos en el puerto

A. San Giorg[io] I, d. 1	Hogarth, d. 4.
A. Legion, dár. N.	Ionia, d. 3.
Asturiano, dár. S.	Ing. Iribas, dár. N.
Ashworth, d. 1.	Indiana, d. 4.
Alu Mendi, d. 1.	Kawachi Marú, d. 1.
Americano, dár. S.	Knockfierna, R.
Atland, dk.	Kermit, d. 3.
Amera, d. 1.	Kotonia, d. 2.
A. M. Davenport, v. R.	Landaas, d. 2.
Ba, v. R.	Legie, d. 3.
Baronesa, d. 4.	Lorraine Cross, d. A.
Balfe, d. 1.	Luis A. Huergo, dk.
Berkut, d. 2.	M. Emilia, v., R.
Bravo, v., R.	México Marú, d. A.
Bonheur, d. 2.	Mar del Plata, R.
Barciano, v., R.	Margaret, v., R.
Colombia, v., dk.	Marquesa, d. 4.
Cordillera, dár. N.	Mariposa, v., R.
C. Davenport, v. R.	Novo, v., R.
Chaco, R.	Pampa, dár. N.
Córdoba, d. 4.	Primero, dk.
C. Goldman, v., R.	P. Sarmiento, dár. N.
Chubut, R.	Pietrina, R.
Chivo, v., R.	R. Uruguay, dár. N.
Deseado, dár. N.	R. V. Eugenia, dár. N.
12 de Octubre, R.	R. Transport, d. 1.
Edimburgo, R.	Río Grande, d. 2.
Esperia, d. 2.	Río Negro, dár. S.
Estrella, d. 1.	Rovigno, d. A.
Evangelos, d. A.	San Antonio, R.
Erie, R.	Suárez N.o 2, dk.
Fiume, d. 1.	Santa Cruz, dk.
Granadero, v., R.	Sweethope, R.
G. Nacional, dár. N	Sonderborg, d. 3.
Grainton, d. 3.	Segundo, d. A.
Gerty, d. 1.	San Francisco, R.
Hellenes, d. 3.	Sliedrecht, R.
Homer City, d. A.	Tregarten, d. 2.
H. Glen, dk.	Trevaylor, d. 2.
Hermión, dár. S.	Trevean, d. A.
Headcliffe, R.	Treinta y Tres, dk.
Hércules, d. 1.	Vauban, dár. N.
Hyanthes, d. 3.	

Referencias: "dk", significa dock Sur; "d", dique; "dár.", dársena; "R", Riachuelo.

Vapores a entrar

Hoy: italiano Tomaso di Savoia, de la rada, con 996 pasajeros y carga, en la dársena Norte (a las 11); holandés Limburgia, de Amsterdam y escalas, con 586 pasajeros y carga, en la dársena Norte; inglés Trehawke, de Rosario, a completar su carga, en el dique A; alemán Hilde Hugo Stinnes, de Rosario, a completar su carga, en el dique 4; holandés Alcor, de la rada, en el dique 4, a descargar.

Vapores a salir

Hoy: italiano Rovigno, del dique A, para Venecia, con frutos; inglés Berkut, del dique 2, para Ancona y Venecia, con cereales; inglés Vauban, a las 10, de la dársena Norte, para Nueva York y escalas, con pasajeros y correspondencia y en lastre.

Costa Sur

Hoy llegará de Mar del Plata el vapor Ciudad de Buenos Aires, con pasajeros.
—Mañana saldrá para San Antonio Oeste y Madryn, el vapor Americano.

Varadura

El vapor noruego "Estrella", llegado ayer de Cristianía con carga general, sufrió ayer un accidente al entrar en el dique 1, que pudo haber tenido graves consecuencias.
Al pasar por la esclusa Sur de la dársena al citado dique, remolcado por dos vaporcitos, quedó varado, dificultando el tráfico de embarcaciones, pero cuatro horas después fué puesto a flote y conducido a su destino.

Situación de los paquetes postales

Almanzora, inglés, llegó el 28 de enero a Southampton.
Avon, inglés, salió el 27 de enero de Southampton para ésta.
Aeolus, norteamericano, llegó el 24, a las 6, a Nueva York; saldrá el 2 de febrero para ésta.
Arlanza, inglés, saldrá el 10 de febrero de Southampton para ésta.
Andes, inglés, salió el 28 de Bahía para ésta; es esperado hoy en Río de Janeiro.
Aurigny, francés, llegó el 27 de enero a El Havre; saldrá el 18 de febrero para ésta.
Atlanta, italiano, salió el 26 de ésta.
Alba, ex Sierra Ventana, francés, salió el 25 de enero de Lisboa para ésta.
American Legion, norteamericano, saldrá el 1.o de febrero de ésta.
Balmes, español, llegó el 26 a Cádiz para Barcelona.
Columbia, italiano, llegó el 24 a Trieste; saldrá el 17 de febrero para ésta.
Catalina, español, pasó el ecuador el 23, para ésta.
Canonesa, inglés, salió el 28 de enero de Liverpool.
Córdoba, francés, saldrá el 4 de febrero de ésta.
Desna, inglés, salió el 21 de Lisboa para ésta.
Deseado, inglés, saldrá el 6 de febrero de La Plata.
Demerara, inglés, saldrá hoy de Liverpool para ésta.
Darro, inglés, salió el 23 de Río de Janeiro para Liverpool.
Duca d'Aosta, italiano, salió el 17 a las 18 de Río de Janeiro para Génova.
Duca degli Abruzzi, italiano, salió el 26 de Nápoles para ésta.
Desirade, francés, salió el 27 de enero de Montevideo para El Havre.
Formosa, francés, salió el 23 de Río de Janeiro para Marsella.
Francesca, italiano, salió el 18 de Río de Janeiro para Trieste.
Garonna, francés, llegó el 28 de enero a Río de Janeiro para Burdeos.
Garibaldi, italiano, salió el 18 de Santos para Génova, donde deberá llegar el 9 de febrero.
Hardwicke Grange, inglés, salió el 13 de Montevideo para Londres.
Highland Laddie, inglés, salió el 8 de La Plata.
Highland Pride, inglés, salió el 25 de Las Palmas para Londres.
Highland Piper, inglés, salió el 22 de Montevideo para Londres.
Highland Glen, inglés, saldrá el 4 de febrero de La Plata.
Highland Loch, inglés, salió el 26 de Boulogne sur Mer para ésta.
Highland Rover, inglés, salió el 15 de Vigo para ésta; es esperado el 2 de febrero en Río de Janeiro.
Hurón, norteamericano, salió el 25 de Río de Janeiro paar Nueva York, a donde deberá llegar el 10 de febrero.
Hannover, alemán, salió el 24 de ésta.
Infanta Isabel de Borbón, español, saldrá el 4 de febrero de Barcelona para ésta.
Indiana, italiano, saldrá el 2 de febrero para ésta.
Limburgia, holandés, es esperado hoy.
Lutetia, francés, salió, probablemente el 28 de Burdeos para ésta.
Massilia, francés, llegó el 28 a Santos para Burdeos.
Mendoza, francés, llegó el 24 a Marsella; saldrá el 16 de febrero para ésta.
Nápoli, italiano, saldrá el 15 de febrero de Nápoles para ésta.
Orita, inglés, salió el 14 de Montevideo para Valparaíso, donde debió llegar el 27.
Ortega, inglés, salió el 18 de Lisboa para Montevideo y Valparaíso.
Orania, holandés, saldrá el 15 de marzo de Amsterdam.
Principessa Mafalda, italiano, saldrá de Génova el 9 de febrero para ésta.
Príncipe di Udine, italiano, llegó el 26 a Génova, saldrá el 8 de febrero para ésta.
Princesa, inglés, llegó el 27 a Londres.
Plata, francés, saldrá el 1.o de febrero de Marsella para ésta.
Reina Victoria Eugenia, español, en Buenos Aires.
Re Vittorio, italiano, salió el 29 a la 1 de Santos para ésta.
Re d'Italia, italiano, llegó el 27 a Génova; saldrá el 4 de febrero de regreso.
Sofía, italiano, salió el 24 de Las Palmas para ésta.
Southern Cross, norteamericano, salió el 20 de Nueva York para ésta; es esperado el 1.o de febrero en Río de Janeiro.
Tomaso di Savoia, italiano, entrará hoy.
Valdivia, francés, salió el 24 de Dakar para ésta.
Vasari, inglés, salió el 14 de Río de Janeiro para Nueva York.
Vandyck, inglés, saldrá el 4 de febrero de Nueva York para ésta.
Vauban, inglés, saldrá hoy de ésta.
Vestris, inglés, salió el 21 de Nueva York para ésta.
Zeelandia, holandés, debe haber llegado el 26 a Las Palmas para Amsterdam.

Puerto de Montevideo

Llegaron los vapores: holandés Limburgia de Amsterdam y noruego Profesor Gruvel de South Georgia.

2 ULTIMOS DIAS DE NUESTRA SEMANA FIN DE MES

Mañana a las 19, terminará esta venta popular, después de su breve y entusiasta actuación en que todos los previsores han realizado importantes economías en todas sus compras.

CON NUEVOS SURTIDOS Y CON PRECIOS AUN MAS REBAJADOS, se realizará la venta de estos dos días, a fin de beneficiar, aún más, a nuestra numerosísima clientela, cuyos intereses "LA PIEDAD" los considera y defiende como cosa propia.

BATON sencillo y práctico, en etaminas de hilo lavables, con pintados de fantasía muy novedosos, modelos como éste y otros varios. LOS SALDAMOS, POR HOY Y MAÑANA, a . . . .
$ 3.90

Foulares y batistas de algodón, con estampados en colores muy modernos; para vestidos y batones Liquidamos el metro á
$ 0.40

VOILES de hilo muy fino, con pintados muy novedosos, especial para vestidos, ancho 100 centímetros, el metro, a
$ 1.70

PONGÉE de pura seda, apropiado para visos, pantallas y forros, surtido de colores ancho 60 ctm, valía $ 1.90 el metro, a
$ 0.95

CREPE DE CHINE de pura seda, artículo de gran calidad para vestidos, surtido de colores, ancho 100 ctms., de $ 12.50 el metro, en liquidación, a
$ 5.90

AGUA DE COLONIA "Semana Fín de Mes" perfume Ambrée, el litro, a $ 2.90

SWEATER de seda, tejido grueso y elástico, en colores, blanco o negro, los saldamos, a
$ 16.50

Cinta de Hilo bretaña, calidad extra, la pieza de 50 metros Saldamos à
$ 0.95

MEDIAS de seda con costura, tejido limpio y seda muy alta, en grís, beig y negro, para señora, valían $ 4.80 a $ 2.90

CAMISONES de ricas telas souples, con tiras bordadas y vainilla formas prácticas y de moda, los liquidamos, a
$ 3.90

UN GRAN LOTE de vestidos de esponja con modelos muy novedosos y variados, adornados con vainillas y bordados, los precios de venta oscilan entre $ 35.— y 42.—. Los liquidamos, a
$ 22.50

GUANTES de seda Jersey, colores blanco, negro y crema, todos los números, POR HOY Y MAÑANA, a . . . . .
$ 1.25

SENCILLO Y ELEGANTE VESTIDO, en voiles de hilo, de colores lisos, adornados con alforzas y vainillas, modelo como la figura y otros varios, POR HOY Y MAÑANA, a . . . .
$ 12.50

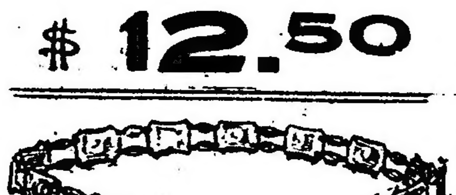

CINTURONES metálicos, imitación plata, con medallones artísticos y variados, POR HOY Y MAÑANA, a . . . .
$ 2.90

Créditos

Cualquier artículo de este aviso puede ser adquirido para abonarse en 10 mensualidades, así como también todas las mercaderías de nuestra casa en general.
Solicite Vd. y le abriremos cuenta rápidamente y sin mayores molestias.

TIENDA LA PIEDAD
Bme MITRE ESQ. CERRITO.

Nuestras rebajas son positivas

Aproveche sin demoras, las ventajas que ofrecen nuestros actuales precios

REBAJADOS AL EXTREMO

SECCIÓN MEDIDAS

TRAJES de saco sobre medida, en casimires finos de pura lana, precio gran reclame, a $	70.-
TRAJES de saco sobre medida en casimires de gran fantasía, a $	85.-
TRAJES de saco sobre medida, en géneros extranjeros, inmejorables, a $	100.-
TRAJES de saco sobre medida, en casimires finos, de las más acreditadas fábricas europeas, con forro y entretela de pura lana, gran variedad de gustos de gran fantasía, azules o negros, cualquier modelo, a $	120.-

CONFECCIONES PARA HOMBRES

TRAJES de saco en casimires de gran fantasía, extenso surtido de gustos y modelos, a $	32.-
TRAJES de saco en casimires de pura lana, colores muy variados, a $	25.-
SACOS de sport en franela de pura lana, colores inalterables, confección muy esmerada y elegante, a $	25.-
PANTALONES en franela y casimires de pura lana, blancos, especiales para playa o sport, a $	25.-

MURO y Cía
Bme MITRE - ESQ. MAIPU

Solicite CREDITOS

CREDITOS
Los acordamos:
Sin trámites,
Sin recargos,
Sin demoras.

Dr. E. Trivisonno
Especialista en enfermedades de los ojos. Oculista del Hosp. Oftalmológico "Santa Lucía". Santa Fe 1443, de 14 a 16. v31

Dr. TESTA - ELECTRICIDAD MEDICA
RAYOS X Asma, Tuberculosis, Estómago Intestinos, Reumáticas, Piel Nerviosas Debilidad y Ciática.
ESMERALDA 472 - 8 a 10 y 14 a 19
v31

Garganta - Nariz y Oídos
Dr. Amucháslegui, del Alvear, Pirovano y Asilos Maternales. — MAIPU 624, de 16 a 18. U. T. 7123 Juncal. v30

J. Edelberg
Dentista-cirujano. Dientes fijos sin paladar. — Operaciones sin dolor. B. de Irigoyen 909. v31

Doctor AMADEO NATALE
Médico oculista. Jefe del servicio del Hospital Pirovano OJOS Y ANTEOJOS. Calle Sarmiento 735. De 14 a 18. v30

Dr. Chabroux Diplomado del Hosp de París (St. Louis, Urologie, etc.). — Jefe del servicio de Piel, Secretas y Urinarias del Hospital Alvear. Bmé. MITRE 783. - De 14 a 18.30. v30

Vias Urinarias
Instituto "GEORGE"
60
Vacuna y suero antigonocócicos para la curación rápida y radical de la BLENORRAGIA.
¡¡¡Seguridad absoluta!!!
Garantizamos la cura completa o en su defecto la devolución del dinero.
Médicos especialistas
BELGRANO 2053 — 3er. Piso.
Soliciten folletos.

ULCERAS
VARICOSAS, LLAGAS en las piernas. Cura radical por crónicas que sean, sin operación. No se abona hasta estar curado. De 14 a 19, examen gratis. Dr. MATTI, Carlos Calvo 1782, esq. Entre Ríos. v3

SECRETAS Cura garantida por CRONICAS que sean
SIFILIS - NUEVO TRATAMIENTO
914 Dr. MATTI, especialista. De 13 a 18 en Carlos Calvo 1782. Examen GRATIS. De 9 a 12 y noche de 19 a 22, en Coronel Díaz 1541 y Paraguay. v31

HEMORROIDES
Cura garantida, por crónicas que sean. Consultas $ 5. Dr. Ramos Carrión, Moreno 650. De 8 a 20. Se abona terminada la cura. v31

Dr. GABAUT Enfermedades de los ojos, anteojos, operaciones, etc. Desde 15 dic'bre. a 1.o marzo, lunes, miércoles y viernes de 9 a 12 y 13 a 17. B. Mitre 1175. U. T. 2923, Riv. v31

Corazón, Estómago y Pulmones
Dr. Dávison—Ex médico interno Hosp. Real de Edimburgo—Rayos X—Horas de consulta: de 13 a 16 (1 a 4). B. Mitre 1417. v31

Dr. BARRIO
Médico jefe de sala del Hospital Muñiz. Pulmón (tuberculosis). Corazón. Estómago. Rayos X. Talcahuano 1205, de 14 a 17. v5febr.

Dr. PEDRO A. GUERRERO Jefe de Sala Hospital E. Tornú. Pulmones, corazón, vías digestivas. Tratamiento específico de la tuberculosis. Victoria 1442, de 16 a 18. v31

Dr. RAPOPORT
Jefe del servicio de piel, avariosis y venéreas del Hosp. Ita. Ezrah. Médico del R. Mejía. Corrientes 1189. De 15 a 17. Obreros 18-20. v31

Dr. DEGIOVANANGELO
Especialista GARGANTA, NARIZ, OIDOS. Sordera nuevo tratamiento. Viamonte 1848, de 14 a 17. Domingos: 9 a 11. v31

HEMORROIDES
Cura sin dolor y sin operación, por nuevo tratamiento que no interrumpe al enfermo sus ocupaciones, ni abona hasta estar curado. De 14 a 19, Dr. MATTI. Domingos y feriados, de 10 a 12. Examen gratis. CARLOS CALVO 1782, esquina Entre Ríos. v3

Dr. REBUFFO
Enfermedades de los ojos y cirugía ocular. Bmé. Mitre 1038. Consultas de 9 a 11 y de 14 a 17.

ESTOMAGO
ESPECIALISTA
Intestino, Vientre, Debilidad, Enflaquecimiento, Sangre y Pulmón
Dr. SPINEDI - Rivadavia 1359
De 9 a 12 y de 14 a 20 (Domingos de 9 a 18)
v61

Nerviosas y Mentales
Neurastenia, Epilepsia, Parálisis, Neuralgias, Sordomudez, Retardo mental, Psicosis, Insomnio, falta de vitalidad. Dr. GOMEZ PALMES, de las Clínicas de París. Av. de Mayo 1157, de 8 a 18. v31

Venéreas, Avariosis, Piel
SECRETAS Y URINARIAS
(ESPECIALISTA DR. P. MALVICINI)
Cura rápida de Uretritis - Estrecheces Ulceras - Prostatitis y AVARIOSIS con el subsidio
DE 606 - 914
Tucumán 696, de 8 a 20 horas.
v31

NAFTA "WICO"
A GRANEL
a **31** centavos m|n el litro en los garages o en los surtidores
SECCION VENTAS
1134 AVENIDA DE MAYO 1134
West India Oil Company
Casa Matriz: PASEO COLON 185 - Bs. As.

40%

MENOS DEL COSTO

La magnitud de nuestro descuento es de tal importancia, que todos los artículos sin excepción, quedan reducidos muy por bajo de sus precios de costo. **Aproveche, pues, esta única oportunidad que nunca jamás volverá a serle presentada.**

REDUCIDO DETALLE, A TITULO DE COMPROBACION

CRETONAS INGLESAS, calidad riquísima, dibujos y coloraciones de actualidad en una gran variedad de gustos; ancho 80 centímetros. EL METRO, a pesos 1.— y . . . . $ 0.75

DAMASCO CON SEDA. Dibujos y coloraciones modernas, especiales para colchas, cortinados, doseles, carpetas, etc., 130 centímetros de ancho. EL METRO a $ 13.90 y . . . . $ 7.80

TUL POINT D'ESPRIT. Calidad fina, en blanco y crema, especiales para visillos, colchas, etc. Ancho 120 centímetros. EL METRO, a . $ 1.10

GALONCITOS DE FANTASIA, especiales para cubrir costuras; gran variedad de formas y colores. EL METRO, a pesos 0.25 y . . . $ 0.15

PUNTILLAS PICOT, imitación Cluny, especiales para terminación de visillos. La pieza de 12 metros, a . . . . $ 0.70

CRETONAS DOBLE ANCHO. Dibujos y colores imitando terciopelos, calidad riquísima; apropiado para tapizados de muebles, cortinados, colchas, etc. EL METRO a pesos 2.90 y . . $ 1.90

MADRAS. Artículo especial y de gran moda para visillos, preciosos dibujos de varios estilos; ancho 60 centímetros. EL METRO, a. . . . $ 0.95

DAMASCOS ESTILOS ORIENTALES. Tejido mezclado con seda, dibujos y coloraciones lindísimos, de gran actualidad, ancho 130 centímetros. EL METRO, a . . . . $ 8.90

CORTINAS DE SEDALINA CREMA, con preciosos y bien distribuídos bordados y calados:

TAMAÑO 45 x 2.50, EL PAR, a $ 5.40

" 55 x 2.50, " " " 6.—

CORTINAS DE TELA ANTIGUA con lindísimos bordados hechos a mano, encajes y aplicaciones legítimas. Tamaño 45x2.50, EL PAR $ 13.90

Nuestra actual OFERTA brinda la OPORTUNIDAD de efectuar valiosas adquisiciones en ARTICULO DORADO, PASAMANERIA, PUNTILLERIA, PANTALLAS, ALMOHADONES, PORCELANAS, PIES DE LAMPARAS, MUEBLES DE FANTASIA, etc.

En COLCHAS de Tul y de Encajes, STORES, CORTINADOS, DOSELES, CARPETAS, etc., presentamos un soberbio surtido a precios de excepcional conveniencia.

LOS GOBELINOS — TAPICERIA

"Los Gobelinos"

125 - FLORIDA - 125

OIDOS, NARIZ Y GARGANTA. Dr. Forero. Comprobantes de estudios de perfeccionamiento en las Universidades de París, Viena y Berlín. De 14 a 18. Suipacha 29. U. T. 4503, Riv.

Dr. JORGE BASAVILBASO

Jefe del Consult. Garganta, Nariz y Oídos del Hosp. San Roque. Nuevo tratamiento ozena. Tucumán 531. U. T. 255, Avenida.

Dr. ANGEL J. VILLA

Cirujano del Hospital Fernández (mujeres), partos y enfermedades de señoras y cirugía abdominal - Consultas: lunes, miércoles y viernes, de 16 a 19. Otros días a horas pedidas. - Nuevo domicilio: MAIPU 523. U. T. 55, Avenida.

HEMORROIDES

Cura garantida sin dolor y sin operación, por nuevo tratamiento que no interrumpe al enfermo sus ocupaciones, ni abona hasta estar curado. Atiende personalmente el especialista Dr. CASABINO, ex interno de los hospitales Ramos Mejía, Rawson y Militar. Examen y consulta gratis, todos los días, de 9 a 20. SUIPACHA 323. v31

SECRETAS-AVARIOSIS-PIEL
606 - 914 - 1116
VACUNAS - ABONOS ECONOMICOS
Enfermedades de señoras. - Rayos X.
Doctor VALLES
Calle MORENO 835. - De 9 a 20

ENFERMEDADES de los OJOS
Jefe del servicio de Oftalmología del Hospital Rawson
Doctor MANES
Oculista del consultorio de LA PRENSA
De las clínicas de París, Viena y Friburg in Br
Calle SUIPACHA 29. - De 14 a 18.

Niños. Dr. GRASSO, del dispensario Lactantes VI. Régimen alimenticio. - Bmé. Mitre 2018, de 10 a 16. U. T. 80, Libertad.

Dr. O'FARRELL. Profesor de la Facultad. Atiende especialmente enfermedades de señoras. De 14 a 16. VIAMONTE 550 v31

Dr. Argañaraz
Profesor suplente de la Facultad
Enfermedades de los OJOS Y ANTEOJOS
Calle Paraguay 640. De 14 a 18. v31

G. FASCE, ex jefe clín. Hosp. Italiano. - Dentadura compl., $ 60, empl., 5, op. sin dolor, dientes fijos. Rivadavia 3907, Est. subt. Medrano. v31

Dr. Llames Massini
Profesor titular de la Facultad de Medicina. Médico del consultorio de LA PRENSA. Jefe del servicio de partos del Hosp. Fernández. Atiende especialmente enfermedades de señoras. - Viamonte 834, de las 15 a las 17, menos los jueves.

Dr. FLORO LAVALLE
Enfermedades internas. Especialmente estómago e intestinos. - Calle TUCUMAN 1665. U. T. 2504, Libertad. - En el consultorio gratuito de LA PRENSA: miércoles de 9 a 10.

Asma-Tuberculosis
Enfermedades de los bronquios y pulmones. Doctor LETTIERI
Calle SUIPACHA 612. - De las 15 a las 18.

DEBILIDAD NERVIOSA
Parálisis, mareos, falta de vitalidad, anemia, neuralgias, neurastenia. Rayos X. Dr. P. F. Torrente, Rivadavia 1993. De 14 a 17

Secretas Urinarias Piel
Dr. Saraceni - Especialista
CURA RAPIDA de SECRETAS y VENEREAS
DIATERMIA (calor eléctrico) para cura radical de blenorragia aguda, crónica y gota militar.
Debilidad, Ulceras, Estrecheces, Prostatis. Cura de la AVARIOSIS con aplicación sin dolor del
606-914
ENFERMEDADES de SEÑORAS
CORRIENTES 1777-9 a 11 y de 14 a 20
v31

"LOS LUTOS"
445 - C. PELLEGRINI - 445
U. T. 1873 Rivadavia
Etamina Francesa, doble ancho, el clásico N.o 155, el metro, $ 4.25

Mueblería FASOL
VENGAN y VEAN LAS GRANDES REBAJAS DE PRECIOS SUMAMENTE REDUCIDOS Y NUNCA VISTOS.
Catálogo con precios rebajados, embalaje y acarreo gratis. CORRIENTES 1118 esq. CERRITO — LUIS TORETTI — BUENOS AIRES

AVISOS FUNEBRES

SEPELIOS

GENOVEVA J. MOLINA—q. e. p. d.—Falleció el 29 de enero de 1922, confortada con los auxilios de la santa religión y la bendición papal.—Su padre Víctor M. Molina, sus hermanos Víctor M., Miguel Alfredo, Sarah, Roberto Mario, Raúl A. y Luis Augusto Molina; su hermana política María Celina Rodríguez Brizuela de Molina y demás deudos invitan a sus relaciones a acompañar sus restos al cementerio del Norte, hoy lunes 30, a las 10.40. En la iglesia de N. S. del Pilar se oficiará una misa de cuerpo presente a las 11. Se ruega no enviar coronas. El duelo se despedirá por tarjeta. Casa mortuoria, José Evaristo Uriburu 1084. Servicio casa Mirás, Balcarce 212 y Callao y Córdoba.

GENOVEVA J. MOLINA—q. e. p. d.—Falleció el 29 de enero de 1922, confortada con los auxilios de la santa religión y la bendición papal. El taller de Aspirantas Vicentinas Santa Ana invita a todas las socias a la misa de cuerpo presente que se oficiará en la iglesia de N. S. del Pilar, hoy lunes 30, a las 11 y al sepelio de los restos de la que fué su digna tesorera. Casa mortuoria, José Evaristo Uriburu 1084. Servicio, casa Mirás, Balcarce 212 y Callao y Córdoba.

FRANCISCA EYREA DE MARTINEZ—q. e. p. d.—Falleció el 29 de enero de 1922, confortada con los auxilios de la santa religión y la bendición papal. Su esposo Diego Martínez, su hija María Martínez, su hermana Rosa Eyrea de Vilar, su hermano político José Vilar, sus sobrinos, sobrinos políticos, primos y demás deudos ruegan a sus relaciones a acompañar sus restos al cementerio del Oeste, hoy lunes 30, a las 9. Se ruega no enviar coronas. El duelo se despedirá por tarjeta. Casa mortuoria, Anchoris 321. Servicio casa Mirás, Balcarce 212 y Callao y Córdoba.

JERONIMA J. DE MORCHIO—q. e. p. d.—Falleció el 29 de enero de 1922.—Su esposo David Morchio; sus hijos Miguel, Ernesto, David, Elisa M. de D'Isola, Alberto, Blanca, Arturo y José; sus hijastros Juan y Constancia de Ferrari; sus hijos políticos Guillermo Ferrari, Salvador D'Isola, Rosa D'Sarolo, Carmen Troisse y Rosa Demutti; sus nietos, hermanas políticas y demás deudos invitan a sus relaciones a acompañar los restos de la extinta al cementerio del Oeste, mañana martes 31, a las 9. El duelo se despedirá por tarjeta. Se ruega no enviar coronas. Casa mortuoria Larrea 565. Nota: Servicio casa Mirás, Balcarce 212 y Callao y Córdoba. v31

BONIFACIA MICHELTORENA—q. e. p. d.—Falleció el 29 de enero de 1922.—Sus hermanos Isabel M. de Rozas, Santiago, Julián, María M. de Estaville; sus hermanos políticos Salvador Minaverregaray, Carmen C. de Micheltorena y Nicolasa C. de Micheltorena; sobrinos y demás deudos invitan a sus relaciones a acompañar los restos de la extinta al cementerio de Avellaneda, hoy lunes 30, a las 9.15. Casa mortuoria Vicente López 963, Avellaneda. Servicio cochería Corradi, Mitre 452.

LUIS VASINI.—q. e. p. d.—Falleció el 29 de enero de 1922.—Su señora madre Teresa Romeral de Vasini; sus hermanos Ambrosio, Teresa, Enrique y Fernando; su abuelita Eleuteria A. de Romeral; su tía Nieves Romeral; tíos, primos y demás deudos invitan a sus relaciones a acompañar los restos del extinto al cementerio del Oeste, hoy lunes 30 a las 16. Casa mortuoria, Santa Fe 1135. El duelo se despedirá por tarjeta. En la Compañía Argentina, Libertad 964 y Santa Fe 2901, habrá carruajes.

ANGEL RAFAEL ANZALONE—q. e. p. d.—Falleció el 26 de enero de 1922, confortado con los auxilios de la Sta. madre iglesia.—Sus hijos Carlos, Antonio, Pascuala A. viuda de Romano, Rosa A. viuda de Romero, Teresa A. de Romano y Emilio Anzalone, sus hijos políticos Anunciación B. de Anzalone, Agustín Palmieri, Angel Romano y Virginia M. de Anzalone, sus nietos, bisnietos y demás deudos invitan a sus relaciones a acompañar los restos del extinto al cementerio del Oeste hoy lunes 30, a las 9. Unica invitación. El duelo se despedirá por tarjeta. Se ruega no enviar coronas. Casa mortuoria, Bebedero 2768, Belgrano.—Esteban A. Costa, Cabildo 1960 y Bauness 2720.

DELIA PASIFICO.—q. e. p. d.—Falleció el 28 de enero de 1922.—Sus padres Luis Pasifico y Emilia S. de Pasifico, sus hermanos María P. de Deluchi, Juana P. de Vásquez, Emilia P. de Martínez, Virginia P. de Valiño, Luis, Elena, Celia, Alberto, sus hermanos políticos Raimundo Deluchi, José España Vásquez, José Martínez, Alejandro Valiño, sus sobrinos, tíos, primos, su prometido Luis González y demás deudos invitan a sus relaciones a acompañar los restos de la extinta al cementerio de Avellaneda hoy lunes 30, a las 9 horas. El duelo se despedirá por tarjeta. Casa mortuoria Giuffra 983, Piñeyro. Nota; Carruajes en la cochería de Hirán Peruilh, Domínguez 866, Piñeyro.

SEGUNDO GENINI—q. e. p. d.—Falleció el 29 de enero de 1922.—Sus hijos Enrique J. Alejandro (ausente), Ursula G. de Valentini, Florinda G. de Ferrara y Andrés, sus hijos políticos Domingo Valentini y Pablo Ferrara; nietos y demás deudos invitan a sus relaciones a acompañar los restos del extinto al cementerio del Oeste, hoy lunes 30, a las 17. Casa mortuoria Acevedo 1173. Carruajes casa Zuccotti, Rivera 1082.

EMILIO PABLO TENCONI—q. e. p. d.—Falleció el 29 de enero de 1922, confortado con los auxilios de la santa religión.—Sus padres Emilio S. Tenconi y Juana Riganti; sus hermanos Angela T. Di Tata, Rosa, Juan, Alfredo, María, José, Alberto y Enrique; su hermano político Angel Di Tata; sus tíos, primos, sobrinos y demás deudos invitan a sus relaciones a acompañar los restos del extinto al cementerio del Oeste, hoy lunes 30, a las 16 horas. El duelo se despedirá por tarjeta. Casa mortuoria, Paraguay 2332. Carruajes en la casa Zuccotti, Rivera 1080 y Thames.

ROSA C. DE LAMMARDO—q. e. p. d.—Falleció el 29 de enero de 1922, confortada con los auxilios de la santa religión.—Su esposo José Lammardo, sus hijos Elías y Jenaro; sus hijos políticos Vicenta A. de Lammardo y Ona Lammardo, sus nietos José A., María Inés, Rosa, Graciana Isabel, Antonia, Elías, Eugenio, Petrona, Vicenta, Angel y José; y demás deudos invitan a sus relaciones a acompañar los restos de la extinta al cementerio del Oeste hoy lunes 30, a las 16. Casa mortuoria Gutiérrez 3917. El duelo se despedirá por tarjeta. Se ruega no enviar coronas. Carruajes casa Vicente González, Laprida 1233-35.

ALBERTO BUSTAMANTE—q. e. p. d.—Falleció en San Isidro, el 28 de enero de 1922, confortado con los auxilios de la santa religión y la bendición papal.—Su esposa Sara Pestaña de Bustamante, sus hijos Francisco, Alberto, Delia y Sara Alicia; su señora madre política Delia P. P. de Pestaña; sus hermanos Juana B. de Jiménez, José Luis, Francisco, Melchor y Adela B. de Terrero (ausente); sus hermanos políticos; sus tíos Celina B. de Beláustegui, Carlota Beláustegui y Justino Beláustegui (ausente), y las familias de Bustamante y Pestaña invitan a sus relaciones a la misa de cuerpo presente que se oficiará en la iglesia de Nuestra Señora del Pilar, hoy lunes 30 a las 10, y a la inhumación de sus restos en el cementerio del Norte.—Servicio de la Compañía Nacional de Carruajes y Automóviles, Callao esquina Tucumán y Río Bamba 966.

JACINTO PONT Y RICART.—q. e. p. d.—Falleció el 29 de enero de 1922, confortado con los auxilios de la santa religión.—Su hijo Jacinto, su hija política Angela Ibarra de Pont, su nieto y demás deudos invitan a sus relaciones a acompañar los restos del extinto al cementerio del Oeste hoy lunes 30, a las 16. El duelo se despedirá por tarjeta. Casa mortuoria, Humberto I 1127, depto. 4. Carruajes casa Lázaro Costa, Callao y Santa Fe y Rioja 280.

Coronel de la Nación JULIO S. DANTAS—q. e. p. d.—Falleció el 29 de enero de 1922. Sus hijos Julio T., José M., Miguel J., Julián M. y Margarita Dantas de Davel, sus hijos políticos Delia Pondal, Matilde Araujo, Pilar Rivas, María Morón y Desiderio Davel; sus nietos y demás deudos invitan a sus relaciones a acompañar los restos del extinto al cementerio del Norte, hoy lunes 30, a las 9.45. En la iglesia de N. S. del Pilar se oficiará una misa de cuerpo presente a las 10.30. El duelo se despedirá por tarjeta. Casa mortuoria Estados Unidos 1548. Servicio de la casa Iribarne, Callao 416 y J. E. Uriburu 1230.

ROSA RAVINA DE MAZZA—q. e. p. d.—Falleció el 29 de enero de 1922, confortada con los auxilios de la santa religión y la bendición papal. Sus hijos Lucrecia Segunda, Sara, María Esther, Mercedes Alicia, Domingo Angel, Elías Luis, Rosa de la Nieve y Azucena Mazza, sus hermanos Antonia, Luisa R. de Truco, José, Enrique M., Federico A. y Francisco C. Ravina; sus hermanos y hermanas políticos, sobrinos, primos y demás deudos invitan a sus relaciones a acompañar los restos de la extinta al cementerio del Norte, hoy lunes 30, a las 10, previa misa de cuerpo presente que se oficiará en la casa mortuoria a las 9.30. El duelo se despedirá por tarjeta. Casa mortuoria Paraguay 2029. Servicio de la casa Iribarne, Callao 416 y J. E. Uriburu 1230.

SEVERO F. FIGUEROA—q. e. p. d.—Falleció el 29 de enero de 1922. Su esposa Ernestina F. de Figueroa, sus hijos Juan Eleodoro, Sofía y Jorge, sus hijos políticos Celes R. de Figueroa y Pedro López; su hermana, nietos, sobrinos y demás deudos invitan a sus relaciones a acompañar los restos del extinto al cementerio del Norte, hoy lunes 30 a las 10.30. El duelo se despedirá por tarjeta. Casa mortuoria, Junín 1030. Servicio de la casa Iribarne, Callao 416 y J. E. Uriburu 1230.

NICOLAS LEONI.—q. e. p. d.—Falleció el 29 de enero de 1922.—Su hermana Iole Leoni de Marchi; hermanos políticos, sobrinos, primos y demás deudos invitan a sus relaciones a acompañar los restos del extinto al cementerio del Oeste, hoy lunes 30, a las 15. El duelo se despedirá por tarjeta. Casa mortuoria, Castro Barros 642. Servicio casa Iribarne, Callao 416 y José E. Uriburu 1230.

EMMA T. Vda. DE FERREYRA.—q. e. p. d.—Falleció el 29 de enero de 1922.—Sus hijos José y Jorge Ferreyra; sus hermanos Agustín, Elisa (ausente) y Teresa; sus hermanos políticos, sobrinos, primos y demás deudos invitan a sus relaciones a acompañar los restos de la extinta al cementerio del Oeste, hoy lunes 30 a las 16. Unica invitación. El duelo se despedirá por tarjeta. Casa mortuoria, Matheu 727.—Nota: Servicio casa González Hnos., Belgrano 2970, Avda. La Plata 824 y Avda. Sáenz 393.

IDA DAGÑINO.—q. e. p. d.—Falleció el 29 de enero de 1922.—Sus padres Luis V. Dagñino y Elena C. de Dagñino; sus hermanitos Juan José, Fernando L. y Elida; abuelos, tías, tíos políticos, primos y demás deudos invitan a acompañar los restos de la extinta al cementerio de Flores, hoy lunes 30 a las 15.30. El duelo se despedirá por tarjeta. Casa mortuoria Mariano Acosta 32, dpto. 3. Se ruega no enviar coronas. Carruajes casa Carlos Tarulla, Rivadavia 7358-62, sucursal Juan B. Alberdi y Alvariño.

ADRIANO ACEVEDO.—q. e. p. d.—Falleció el 29 de enero de 1922.—Su esposa Zulema Alvarez de Acevedo; su sobrino Pastor Acevedo y demás deudos invitan a acompañar los restos del extinto al cementerio del Oeste, hoy lunes 30 a las 9. El duelo se despedirá por tarjeta. Casa mortuoria, Dante 38. Se ruega no enviar coronas. Carruajes casa Carlos Tarulla, Rivadavia 7358-62, sucursal Juan B. Alberdi y Alvariño.

OPORTUNA PEREZ DE ESPADA—q. e. p. d.—Falleció el 29 de enero de 1922, confortada con los auxilios de la santa religión.—Sus hijos Ana E. de Bello, Manuel (ausente), Fernando, Alejandro e Isabel E. de Montaña, sus hijos políticos Marcos Bello (ausente), Victoria Pararera y Juan A. Montaña; sus nietos Asunción y Luis Bello, Oscar Jorge y Héctor Armando Espada; sus sobrinos, primos y demás deudos invitan a sus relaciones a acompañar los restos de la extinta al cementerio de Avellaneda, hoy lunes 30, a las 10. Casa mortuoria, Levalle 745, Avellaneda. El duelo se despedirá por tarjeta. Carruajes en la empresa de P. Peruilh.

TERESA RATTI DE BARBIERI—q. e. p. d.—Falleció el 29 de enero de 1922, en Las Heras, confortada con los auxilios de la santa religión y la bendición papal. Sus hijos María B. de Lahitte, Luis, Emilia B. de Echegaray, Adela, Paulina B. de Buzzi, Agustín, Antonio, Laura B. de Valerga y Pedro, sus hijos políticos, hermanos, nietos, sobrinos y demás deudos invitan a sus relaciones a acompañar los restos de la extinta al cementerio de Las Heras, hoy 30, a las 17. El duelo se despedirá por tarjeta. Casa mortuoria, Las Heras.

SALVADOR OCCHEGUI.—q. e. p. d.—Falleció el 29 de enero de 1922.—Su compadre Juan Covasco invita a sus relaciones a acompañar los restos del extinto al cementerio del Oeste, hoy lunes 30, a las 15. El duelo se despedirá por tarjeta. Casa mortuoria, Santa María 1022. Carruajes en la empresa D. Brusco, Vieytes 1259.

BERNARDA PENEDO DE TORRE—q. e. p. d.—Falleció el 29 de enero de 1922. Su esposo José Torre, sus hijos Saturnina A., José, Manuel, Carmen y Concepción Torre; sus tíos, primos, sobrinos y demás deudos invitan a sus relaciones a acompañar los restos de la extinta al cementerio del Oeste, hoy 30, a las 15. Se ruega no enviar coronas. Casa mortuoria, San Pedrito 3067. Carruajes casa Jerónimo del Aguila, Varela 962.

FILOMENA OFELIA SCARDILLI—q. e. p. d.—Falleció el 29 de enero de 1922.—Sus padres Vicente Scardilli y Carlota C. Volpe de Scardilli, sus hermanos Felipa Filomena, Horacio y José Pancracio; su abuelo Pancracio Volpe, tíos, primos y demás deudos invitan a sus relaciones a acompañar los restos de la extinta al cementerio del Oeste, hoy 30, a las 10. Unica invitación. El duelo se despedirá por tarjeta. Casa mortuoria, Honduras 3799. Carruajes casa de Giordano y hermano.

MARIA BALESTRA Vda. DE GARGIULO—q. e. p. d.—Falleció el 29 de enero de 1922, confortada con los auxilios de la santa religión.—Sus hijos Ricardo, Luis, Fernando, José, Salvador, María G. de Ravella y Rosa G. de Escobiru; sus hijos políticos Adelaida D. de Gargiulo, Amalia C. de Gargiulo, Rosa C. de Gargiulo, Lucía C. de Gargiulo, Domingo Ravella y Pedro Escobiru; su hermana Felisa Balestra de Molilo; sus nietos, hermanos políticos, sobrinos, primos y demás deudos invitan a sus relaciones a acompañar los restos de la extinta al cementerio del Oeste, hoy lunes 30, a las 15. El duelo se despedirá por tarjeta. Se ruega no enviar coronas. Casa mortuoria Patricios 175. Servicio casa Cánepa.

MERCEDES ZABALA—q. e. p. d.—Falleció en Adrogué el 29 de enero de 1922.—Emilia Reliante y María Baldomera; su hijo político Roque Blancho; nietos y demás deudos invitan a sus relaciones a acompañar los restos de la extinta al cementerio local, hoy lunes 30 a las 15. Unica invitación. El duelo se despedirá por tarjeta. Casa mortuoria, Erézcano y Cinco Esquinas. Nota: Servicio a cargo de la empresa J. Marcellini, Boedo 340, Lomas.

CARMEN ZELMIRA PISSANO DE COQUET.—q. e. p. d.—Falleció el 29 de enero de 1922.—Su esposo Pedro Enrique Coquet; sus hijos Lorenzo E., Carmen A. M. y María L.; sus padres Lorenzo A. Pissano y María M. S. de Pissano, sus hermanos Leonilda P. de Gamba, Elisendo C., Hungría P. de Rosano, Leonidas, Conrado y Aramita P. de Estoras, su padre político Enrique Coquet, sus hermanos políticos, tíos, primos y demás deudos invitan a sus relaciones a acompañar los restos de la extinta al cementerio de San Martín, hoy lunes 30, a las 10. Casa mortuoria, Caseros 123, San Martín. El servicio a cargo de la empresa de Pedro Menini y Hno.

LINO HERNANDO—q. e. p. d.—Falleció en Bánfield el 29 de enero de 1922, confortado con los auxilios de la santa religión y la bendición papal. Su esposa Rosa Clara Morchio de Hernando, sus hijitas María Magdalena, María Luisa y Juanita Ana, su hermano Emiliano Hernando (ausente), sus padres políticos Felipe Morchio y Magdalena M. de Morchio, sus hermanos, hermanos políticos, tíos, sobrinos y demás deudos invitan a sus relaciones a acompañar los restos del extinto al cementerio de Lomas, mañana martes 31, previa misa de cuerpo presente que se oficiará en la iglesia de Bánfield a las 10. Casa mortuoria Pueyrredón 1579. Servicio casa Leguizamón y Cía., sucursal Bánfield. v31

JUAN JOSE ALZUA—q. e. p. d.—Falleció en Talleres el 29 de enero de 1922.—Su esposa Josefa A. de Alzúa; sus hijos María Filomena A. de Artola, Juan José, Miguel Enrique, Ildefonso, Encarnación Luisa y Cándido, sus hijos políticos Carlos A. Artola y Josefina L. de Alzúa; su hermano Cándido (ausente); su hermana política, nietos y demás deudos invitan a sus relaciones a acompañar los restos del extinto al cementerio de Lomas de Zamora, hoy lunes 30, a las 16. Casa mortuoria, Talleres (F. C. S.). Carruajes casa Lassalle Hnos., Lomas.

PARTICIPACION DE SEPELIOS

JULIA IRIARTE—q. e. p. d.—Falleció el 28 de enero de 1922. Sus padres, hermanos y demás deudos participan a sus relaciones su fallecimiento y que sus restos fueron inhumados en el cementerio del Oeste, ayer domingo 29 a las 9.30. Sic Avda. Lincoln 4646 (Villa Devoto).—Nota: Servicio casa González Hnos., Belgrano 2970, Avda. La Plata 824 y Avda. Sáenz 393.

ROMANA MONES Vda. DE CA[illegible]BELL.—q. e. p. d.—Falleció el [illegible] enero de 1922.—Su hija Celestina Ca[illegible]bell, sus hermanos Martín, Valentín y Joaquín Mones (ausentes), su hermana política Feliciana M. de Mones, tíos, primos, sobrinos y demás deudos participan a sus relaciones su fallecimiento y que sus restos fueron inhumados en el cementerio del Oeste ayer domingo 29. Sic Sarmiento [illegible], dpto. 12, 2do. piso. Servicio Casa Lázaro Costa, Callao y Santa Fe y Rioja 280.

MISAS Y FUNERALES

PEDRO MONTES CABALLERO—q. e. p. d.—Falleció el 29 de enero de 1921.—La familia invita a sus relaciones a la misa que por el eterno descanso de su alma se celebrará en la iglesia del Salvador (Callao y Tucumán), hoy lunes 30, a las 10. Favor que agradecerán. El duelo se despedirá por tarjeta.

DOMINGO BARTHE.—q. e. p. d.—Falleció en Biarritz (Francia), el 29 de enero de 1919.—Su esposa Dolores C[illegible]o de Barthe, sus hijos e hija política y demás deudos invitan a sus relaciones a las misas que por el eterno descanso de su alma se celebrarán en la iglesia de San Miguel Arcángel hoy lunes 30, de 8 a 11.

CATALINA G. DE CAPUTO.—q. e. p. d.—Falleció el 7 de febrero de 1918. ROSA CAPUTO.—q. e. p. d.—Falleció el 29 de enero de 1921.—Su familia invita a sus relaciones a asistir a la misa que por el eterno descanso de sus almas se celebrará en la iglesia de Balvanera, hoy lunes 30 de enero, a las 9 horas. El duelo se despedirá por tarjeta.

MARTINA A. DE FERNANDEZ.—q. e. p. d.—Falleció el 30 de enero de 1921.—Sus hijos María, Juan, Zelmira y José Manuel; su hijo político teniente de navío José M. Garibaldi; su hermana (ausente), nietos y demás deudos invitan a sus relaciones al funeral que por el eterno descanso de su alma se oficiará en la basílica de San José de Flores hoy lunes 30, a las 10. El duelo se despedirá por tarjeta.

CARMEN L. DE ACUÑA.—q. e. p. d.—Falleció el 31 de diciembre de 1921.—Su esposo Ventura Acuña; sus hijos Sixta A. de Martnez, J. Ventura y María E. A. de Barón; sus hijos políticos E. Barón y Odelia O. de Acuña, nietos, hermanos y demás deudos invitan a sus relaciones al funeral que se oficiará en la basílica nacional de Luján mañana martes 31 a las 9. Se despedirá por tarjeta.

BENEDICTO XV, Sumo Pontífice.—q. e. p. d.—Falleció en el Señor el 22 del corriente.—El Arzobispo de Buenos Aires, el Gobernador Eclesiástico y el V. Cabildo, invitan al clero secular y regular, a todas las sociedades católicas y al pueblo a las solemnes honras fúnebres, que en homenaje a su memoria y sufragio de su alma se celebrarán en la Santa Iglesia Catedral, hoy lunes 30, a las 10 horas.

JUAN G. MUSSO—q. e. p. d.—Falleció el 31 de diciembre de 1920.—Su señora madre Carmen A. de Musso, sus hermanas Judith Musso de Lanfranco, María Luisa Musso de Roccatagliata y Emma C. Musso, su hermano político José A. Roccatagliata, sobrinos y demás deudos invitan a sus relaciones a las misas que se celebrarán mañana martes 31, a las 10 en la iglesia Mater Misericordiae, Moreno y Solís.

JOSE MARIA OTERO MENDEZ—q. e. p. d.—Falleció el 31 de enero de 1921.—Su esposa Paulina M. de Otero, su hija Paulina Otero, sus padres (ausentes), madre política, hermanos y hermana política, sobrinos, primos y demás deudos invitan a sus relaciones al funeral que en sufragio de su alma se celebrará en la iglesia de Nuestra Señora de Balvanera, mañana martes 31, a las 9.30. Favor que agradecerán. El duelo se despedirá por tarjeta. v31

NICOLAS JULIANO—q. e. p. d.—Falleció el 19 de noviembre de 1921, confortado con los auxilios de la santa religión y la bendición papal.—Su esposa Petrona Z. de Juliano; sus hijos María del S., Zylda J. de Cruz, Roque P., Lía Rosa y Nicolás José; su hijo político Desvillano Cruz; su señora madre política María S. de Zunino; hermanos políticos y demás deudos invitan a sus relaciones a la misa que se dirá mañana martes 31, en la capilla San Roque, Rivas, F. C. P. v31

Ingeniero BENITO J. MALLOL—q. e. p. d.—Falleció el 10 de enero de 1921.—Su señora esposa Concepción Hipona de Mallol; sus hijos Emilio, Jorge, María Esther de Borowski, Concepción de García Tuñón, Sara; sus hijos políticos Josefina V. de Mallol, Saúl García Tuñón y Adolfo J. Borowski, su hermana Filomena M. de Cárdenas, sus nietos, sobrinos y demás deudos invitan a sus relaciones al funeral que se oficiará en la iglesia de La Concepción, hoy lunes 30, a las 10.

BENEDICTO XV—SUMO PONTIFICE—q. e. p. d.—Falleció en la paz del Señor el 22 del corriente.—El presbítero José Vespignani, Superior y Comunidad Salesiana invitan a los beneméritos Cooperadores y Cooperadoras, a los feligreses de la parroquia de San Carlos, a los exalumnos, a las familias de los alumnos y demás relaciones al solemne funeral de séptima, que por el eterno descanso de su bendita alma, se oficiará en la cripta del templo de San Carlos (Victoria y Quintino Bocayuva), mañana martes 31, a las 10. v31

POLONIA A. de BASTANCHURI—q. e. p. d.—Falleció el 30 de enero de 1921.—Sus hijos Agustín, Miguel M., Bautista Pedro E., Norberto Carlos E., Dominga Teresa y Polonia B. de Prandoni, sus hijos políticos María Torrielli, Ursulina Etchart, Juan Prandoni y María Aralda, sus hermanos, sobrinos y nietos invitan a sus relaciones al funeral de cabo de año que en sufragio de su alma se celebrará en la iglesia de la Asunción de Avellaneda hoy lunes 30, a las 10.30. Favor que agradecerán. El duelo se despedirá por tarjeta.

INES ORTIZ BASUALDO DE PEÑA—q. e. p. d.—Falleció en Mar del Plata el 22 de enero de 1922, confortada con los auxilios de la santa religión y la bendición papal.—Su hija Elisa M. Peña de Uribelarrea, su hermano Daniel Ortiz Basualdo, sus hermanas políticas Mercedes Zapiola de Ortiz Basualdo, Luisa Peña de Terrero, Adela Zemborain de Peña y Carmen Alvear de Peña; sus nietos, sobrinos, primos y demás deudos invitan a sus relaciones al solemne funeral que en memoria de la extinta se celebrará en la iglesia parroquial de San Pedro (Mar del Plata), mañana martes 31, a las 11. Favor que se agradecerá. v31

PEDRO BARNETCHE.—q. e. p. d.—Falleció el 31 de enero de 1921, FRANCISCA Z. DE BARNETCHE.—q. e. p. d. Falleció el 13 de diciembre de 1910.—Fallecieron en Lomas de Zamora, confortados con los auxilios de la santa religión y la bendición papal. Sus hijos María B. de Román, Alfonsina Pedro, Mariquita, Martín, Francisca, Rosalía, Josefina y Julieta, su hijo político Valeriano Román; sus hermanos, primos, sobrinos y demás deudos invitan a sus relaciones al funeral que se oficiará en la iglesia de Nuestra Señora de la Paz en Lomas de Zamora, mañana martes 31, a las 10. El duelo se despedirá por tarjeta. v31

CARMEN CORVERA DE PALACIOS—q. e. p. d.—Falleció en La Plata el 31 de enero de 1921, confortada con los auxilios de la santa religión.—Su esposo José A. Palacios, sus hijas Sara Palacios de Beyhurst y Estela Palacios de Villalba, sus hijos políticos ingeniero Ernesto Beyhurst y doctor José T. Villalba, sus hermanos políticos Juan B. Palacios y Leonor C. de Palacios, sus nietos José Abel, Juan Pedro, Ernesto Alcides y Jorge Alfonso Villalba Palacios invitan a sus relaciones a la misa cantada que en memoria de la extinta se celebrará mañana 31 de enero a las 10.30 en la iglesia de San José (calle 64 entre 5 y 6, La Plata). Favor que agradecerán. v31

MAURICIO LEBLANC (9)

LAS OCHO CAMPANADAS

"Genoveva: Hay demasiados obstáculos que se oponen a nuestra felicidad. Renuncio a ella con loca desesperación. Te quiero más que nunca. Adiós. Perdóname".

Después, nada más. Ninguna respuesta a mis cartas ni a mis telegramas.

—¿Algún otro amor tal vez?, interrogó Renine. ¿O bien alguna relación antigua de que no puede desprenderse?

Genoveva meneó la cabeza.

—Señor, si la causa de la ruptura fuera del orden habitual, créame usted que no le habría permitido a Hortensia que lo importunara. Pero es otra cosa completamente diferente, tengo la convicción profunda. Hay en la vida de Juan Luis un misterio, o, mejor dicho, una infinidad de misterios que lo detienen y lo persiguen. Su rostro es el más atormentado que jamás haya visto, y desde el primer momento he sentido en él una pena y una tristeza que siempre han persistido, aún en los momentos en que se dejaba llevar por nuestro amor con la mayor confianza.

—¿Su impresión, sin embargo, ha sido confirmada por pequeños detalles, por cosas cuya anomalía precisamente, le ha llamado la atención?

—No sabría decirle con certeza...

—¿Ese doble nombre?...

—Sí... eso... en efecto...

—¿Con qué nombre se ha presentado a usted?

—Juan Luis D'Ormeval.

—¿Pero Juan Luis Vaurois?

—Así lo llama mi hermano.

—¿Por qué?

—Porque así se lo presentó en Niza un señor que lo conocía. Además, él lleva consigo tarjetas con uno y otro nombre.

—¿Y usted no le ha preguntado nada a ese respecto?

—Sí, dos veces. La primera me respondió que era su tía la que se llamaba Vaurois, y su madre D'Ormeval.

—¿Y la segunda?

—Lo contrario. Ha hablado de su madre Vaurois y de su tía D'Ormeval. Yo se lo he hecho notar. Se ha ruborizado y, por discreción, no le he vuelto a hacer preguntas.

—¿Vive lejos de París?

—En el fondo de Bretaña. La casa solariega de Elseren, a ocho kilómetros de Carhaix.

Renine se levantó y dijo gravemente:

—¿Está usted bien segura de que la ama a usted, señorita?

—Estoy segura y estoy segura de que él es toda mi vida y toda mi felicidad. Sólo él puede salvarme. Si él no puede, dentro de ocho días me caso con un hombre a quien odio. Se lo he prometido a mi padre y ya se han corrido las amonestaciones.

—La señora de Daniel y yo saldremos esta noche, declaró Renine.

Aquella misma noche, en efecto, tomaba con Hortensia el tren de Bretaña.

A las 10 llegaban a Carhaix, y a las 12.30, después de haber almorzado, subían a un automóvil que un notable del país les había prestado

. . . .

—Está usted un poco pálida, querida amiga, dijo Renine riendo cuando bajaron delante del jardín de Elseren. La falta de costumbre....

—No, contestó Hortensia, pero tengo un gran afecto por Genoveva, es mi única amiga y tengo miedo.

El príncipe le hizo notar que el portón central tenía a ambos lados unas puertecitas con los nombres de señora de Ormeval en una y de señora de Vaurois en la otra. Cada una de estas puertecitas abría sobre un pequeño sendero que entre grupos de arrayanes corrían a derecha e izquierda de la avenida principal.

Esta conducía a una casa vieja, larga y baja, pintoresca, pero provista de dos alas sin gracia, pesadas, diferentes una de otra, a cuyo costado llegaban los senderos laterales. A la izquierda habitaba evidentemente la señora de Ormeval, a la derecha, la señora de Vaurois.

Hortensia y Renine escucharon. Dentro de la casa se oían voces agrias y precipitadas que discutían. Aquello salía por una de las ventanas del piso bajo, que quedaba al nivel del jardín y estaba todo cubierto de hiedra roja y de rosas blancas.

—No podemos seguir adelante, dijo Hortensia. Es indiscreto.

—Razón de más, murmuró Renine. Vea, caminando en línea recta no seremos vistos por la gente que discute.

En efecto, el ruido de la pelea no se calmó y cuando llegaron al lado de la ventana abierta, que quedaba próxima a la puerta de entrada, les bastó mirar y escuchar para ver y oír a través de las rosas y las hojas, a dos viejas que gritaban a desgañitarse y se amenazaban con los puños.

Estaban en el primer plano de un amplio comedor cuya mesa estaba puesta todavía, y detrás de esta mesa, un joven, Juan Luis seguramente, fumaba su pipa y leía un diario sin parecer preocuparse de las dos harpías.

La una, delgada y alta, vestía de seda color ciruela y llevaba una cabellera rizada, demasiado rubia para el rostro ajado al que formaba alborotado marco.

La otra, más delgada todavía, pero pequeñita, estaba metida dentro de un batón de percal y, tenía un rostro de pelirroja, bastante pinturrajeado y encendido por la cólera.

—Es usted una plaga insoportable, chillaba. Mala como nadie, y para colmo, ladrona.

—¿Yo ladrona?, vociferaba la otra.

—¿Acaso no es un robo el cuento de los patos a diez francos pieza?

—¡Cállese, sinvergüenza! El billete de cincuenta que estaba sobre mi tocador, ¿quién me lo ha hurtado? ¡Ah Dios mío! ¡Tener que vivir con semejante inmundicia!

La otra saltó ante el insulto, apostrofando al joven:

—¡Pero qué haces, Juan! ¿Cómo me dejas insultar por esa perra de Ormeval?

Y la grande protestó furiosa.

—¡Perra! ¿La estás oyendo, Luis? ¡Ahí la tienes a esa Vaurois, con sus aires de cómica vieja!. ¡A ver, pues, si la haces callar!

Juan Luis golpeó bruscamente la mesa con el puño, lo cual hizo saltar platos y copas; y profirió:

—¡Déjenme en paz las dos, viejas locas!

Entonces ambas se volvieron contra él y lo agobiaron a insultos.

—¡Cobarde!... ¡Hipócrita!... ¡Mentiroso!... ¡Mal hijo!... Hijo de bandidos y bandido tú también.

Los insultos llovían sobre él. Juan Luis se tapó los oídos y pareció hacer esfuerzos inauditos para contenerse y no contestar la agresión como merecía.

Renine dijo en voz baja:

—Es el momento de entrar.

—¡En medio de esa gente desencadenada!, protestó la joven.

—Justamente, sin careta se les verá mejor.

Y con paso resuelto se dirigió a la puerta, la abrió y entró en la sala seguido de Hortensia.

Su aparición provocó asombro. Las dos mujeres se interrumpieron, roj[illegible]as y vibrantes todavía de cólera. Juan Luis se levantó muy pálido.

Aprovechando la general confusión Renine tomó vivamente la palabra.

—Permítanme ustedes que me presente: el príncipe Renine... la señora de Daniel... Somos amigos de la señorita Genoveva Aimard y venimos en su nombre... He aquí una carta de ella para usted, señor.

Juan Luis, ya desconcertado por la irrupción de los recién llegados, perdió todo aplomo al oír el nombre de Genoveva. Sin saber siquiera lo que decía y para responder al cortés proceder de Renine quiso a su vez hacer las presentaciones y dejó caer esta curiosa frase:

—La señora de Ormeval, mi madre... La señora de Vaurois, mi madre...

Siguió un silencio bastante largo. Renine saludó. Hortensia no sabía a quién tender primero la mano, a la madre Mme. de Ormeval o a la madre Mme. Vaurois. Pero sucedió esto: que Mme. de Ormeval y Mme. Vaurois, al mismo tiempo, trataron de apoderarse de la carta que Renine le tendía a Juan Luis y que ambas gruñían a la vez:

—La señorita de Aimard... ¡Pero qué aplomo!... ¡pero qué audacia!...

Entonces Juan Luis, recobrando un poco de serenidad, tomó a la madre de Ormeval de un brazo y la hizo salir por la izquierda: y luego a la madre Vaurois, y la hizo salir por la derecha. Y volviendo a donde estaban los dos visitantes, abrió la carta y leyó a media voz:

"Juan Luis, me caso dentro de una "semana. Juan Luis, ven en mi soco-"rro. Mi amiga Hortensia y el princi-"pe Renine te ayudarán a librarte de "los obstáculos que te retienen. Ten "confianza en ellos. Te amo, Geno-"veva."

Era un hombre poco pesado de apariencia, cuyo rostro muy moreno, del[illegible] de melancolía y desesperación que Genoveva había observado. Verdaderamente el sufrimiento era visible en todas aquellas facciones atormentadas, lo mismo que en aquellos ojos dolorosos e inquietos.

Varias veces repitió el nombre de Genoveva mirando distraídamente a su alrededor. Parecía buscar su línea de conducta. Parecía a punto de dar explicaciones, pero no hallaba nada. Aquella interrupción lo había desamparado como un ataque imprevisto al que no sabía qué respuesta dar.

Renine sintió que a la primera acusación el adversario capitularía. Había luchado tanto desde hacía algunos meses, y había sufrido tanto en su retiro y en el obstinado silencio en que se había refugiado, que no pensaba en defenderse. ¿Podría acaso hacerlo además, ahora que alguien había penetrado en la intimidad de su abominable existencia?

—Puede usted estar persuadido, señor, afirmó Renine, que en su interés está el fiar en nosotros. Somos los amigos de Genoveva Aimard. No vacile usted.

—¿Acaso puedo vacilar?, dijo con cansancio, después de lo que ustedes han oído hace un momento? Esta es mi vida, señor. Voy a entregarles a ustedes todo mi secreto para que puedan repetírselo a Genoveva. Así comprenderá por qué no he vuelto a su lado... y por qué no tengo el derecho de volver...

Adelantó un sillón para Hortensia. Los dos hombres se sentaron y sin que fuera necesario instarlo más y hasta como si sintiera algún alivio en confesarse, dijo:

—No se asombren ustedes, señor, si cuento mi historia con cierta ironía, porque en realidad es una historia francamente cómica y que no puede dejar de hacer reír. El destino se divierte a menudo en hacer esas [illegible] mes, que se dirían imaginadas por un cerebro delirante o por un borracho. Juzguen ustedes.

Hace veintisiete años la casa solariega de Elseren, compuesta en aquella época de un solo cuerpo principal, estaba habitada por un médico viejo, quien para aumentar sus módicos recursos, recibía a veces uno o dos pensionistas. Así fué cómo un año pasó el verano aquí la señora de Ormeval y cómo al verano siguiente vino la señora de Vaurois. Pues bien, aquellas dos señoras, que no se conocían siquiera, una de las cuales estaba casada con un capitán de buque, bretón, y la otra con un viajante de comercio, vendeano, perdieron al mismo tiempo a sus maridos y esto en una época en que ambas estaban próximas a ser madres. Y como ambas vivían en el campo, en sitios alejados de todo centro de recursos, le escribieron al viejo doctor, cada una por su lado que vendrían a esta casa para esperar sus respectivos hijos.

El doctor aceptó. Llegaron las señoras casi al mismo tiempo, en otoño, tenían ya preparados dos cuartos detrás de esta sala. El doctor había contratado una enfermera que dormía aquí mismo. Todo iba perfectamente. Las señoras terminaban sus preparativos y se entendían perfectamente. Resueltas a no tener más que hijos varones, habían elegido ya sus nombres: Juan y Luis.

Pues bien, una noche fué llamado el doctor para una consulta y partió en su coche con el criado, anunciando que no podría volver hasta la mañana siguiente. Viendo que el patrón estaba ausente, una chiquilla que servía de doncella se fué en busca de su novio. Otras tantas casualidades que aprovechó el destino con diabólica maldad.

BRAVO BARROS & Cía.

AVISOS NUEVOS

Hoy. Independencia 340. — A pocas varas del Paseo Colón, entre Defensa y Balcarce. Terreno de lindas dimensiones para una casa de renta, depósitos o casa de comercio. Base $ 11.000.
HOY a las 15, en nuestro hall.—BRAVO BARROS y Cía. 1p

Al Norte. Casas muy baratas. Judicial. Coronel Díaz 2164 a 2170, a cuadra y media de Santa Fe, a dos de Las Heras y en el barrio preferido. Sólidos edificios para habitar o para renta. Bases $ 16.000 y $ 18.000 cada casa.
EL VIERNES 10 de febrero, a las 15, en nuestro hall.—BRAVO BARROS y Cía. 1p

Entre Pico y Quemu Quemu.— 887 hectáreas, en la sección primera de la Pampa, en lotes de 39 a 100 hectáreas. Tierras de primer orden para todo destino. A dos leguas y media de las estaciones Metileo, Dorila y Trili y a 4 de Pico y de Quemu Quemu. Bases de $ 160 a $ 166 la hectárea. Con cédulas.
EL DOMINGO 19 de febrero, en Pico, en el hotel Zanoni. Solicítense planos.—BRAVO BARROS y Cía. 1p

La tierra para el trabajador.— 8.200 hectáreas en Carhué, partido de Adolfo Alsina. El conocido campo "Sanquilcó", que fué parte del establecimiento "Tres Lagunas", a tres leguas al S. O. del pueblo de Adolfo Alsina (Carhué), donde convergen tres líneas de ferrocarril: las del Sud, Oeste y Midland, que lo ponen en comunicación rápida y directa con los puertos de Buenos Aires, La Plata y Bahía Blanca. Tierras negras, descansadas desde hace 5 años, fertilísimas y de excepcionales condiciones para la ganadería y la agricultura, con pastos refinados, sin desperdicios, con agua dulce de 6 a 12 metros. Venta en 75 lotes de 100 a 400 hectáreas. Base, $ 140 la hectárea. Los lotes reconocen hipotecas en cédulas argentinas, por sumas de $ 7.400 a $ 12.100, para cada lote, con la que podrán continuar los compradores. El excedente, entre las hipotecas en cédulas y el precio de compra, podrá abonarse $ 50 por cada hectárea al contado y el resto a 8 años, 7 o|o de interés.
EL DOMINGO 12 de febrero, a las 15, en Carhué, en el Hotel Roma. Lindan con M. Aizaga, Bilbao, doctor Rasqui y F. Brige. Alambrado y dividido en 4 potreros. Los lotes Nums. 19, 24, 46, 59 y 64 tienen molinos. En los lotes Nums. 73 a 76, existe una casa de material de 2 piezas y cocina. Escrituras por ante la oficina del señor Alfredo Sosa. El campo se entregará desocupado. Visítese por Carhué, dirigiéndose al Hotel Roma, donde habrá comodidades. Mayores informes y planos, 351 San Martín 361, Buenos Aires.—BRAVO BARROS y Cía. e30

CASAS

Títulos perfectos, seña 5 o|o. Comisión 2 o|o

Dos casas baratas, en Lomas— Boulevard Alsina 876 y 886, entre Gallo y Melo. A 2 cuadras del tranvía a Plaza Mayo, adoquinado al frente y a 8 cuadras al N. E. de la estación. Mitad al contado y mitad a un año, 8 o|o.
EL DOMINGO 5 de febrero, a las 15, en las mismas.
ALSINA 876: 11v81x61v36. Dos habitaciones, cocina, galpón, corredor y agua corriente. Base, $ 4.500.
ALSINA 886: 10v89x40v39. Dos piezas de madera, cocina, galpón con horno, gallinero, agua corriente. Base, $ 2.000. Escribanos: Ladoste y Sonoyra.—BRAVO BARROS y Cía. e29

Casa en Banfield. A plazos. — "Villa Luisa". Calle Belgrano 1159 entre Maipú y Cochabamba. Adoquinado y tranvía en la esquina, dos cuadras y media ...

Casa en Temperley, por $ 6.500 ... al Este de la estación. Moderna, comedor. Produce $ 140 mensuales. Base $ 11.000. Mitad al contado y 1|2 a 1 año, 8 o|o.
EL DOMINGO 5 de febrero, a las 16, en la misma. 10 varas por 50. Sala, comedor, 4 habitaciones, baño, cocina con pileta. Escribano señor Fernández Arnaud.—BRAVO BARROS y Cía. e29

Casa en Temperley, por $ 6.500 Roque E. Correa 103, entre Ing. Mitre y Sarmiento, a una cuadra del tranvía y del adoquinado y a 4 al S. E. de la estación. Base $ 6.500.
EL DOMINGO 5 de febrero, a las 17, en la misma. 10 varas por 33v37. Hall, dos habitaciones amplias, una más chica, baño instalado, pieza en altos, cocina, despensa, carbonera, luz eléctrica, frutales, quinta.—BRAVO BARROS y Cía. e29

Lo más central de Flores. Fray Cayetano 27 a 33, al lado de la Avenida Rivadavia, frente a la plaza, a 100 metros de la estación y en lo mejor de la parroquia. Con dimensiones únicas, irreemplazable para un Banco, casas de comercio, suntuosa casa-habitación o una gran propiedad de renta. Base, $ 65 la vara cuadrada.
EL MARTES 7 de febrero, a las 15, en nuestro hall, 16 varas por 34v50 varas. Espacioso salón, cocina, dependencias y obras sanitarias.—BRAVO BARROS y Cía. e29

TERRENOS

Títulos perfectos, seña 5 o|o. Comisión 2 o|o

Terreno, Independencia 340. — En pleno centro comercial. Entre Defensa y Balcarce. A pocas varas del Paseo Colón. Inmejorable para una casa de familia, depósitos o para un edificio de renta. Base $ 11.000.
EL LUNES 30 de enero, a las 15, en nuestro hall. Mide: 8v42 por 24v35 y 24v56.—BRAVO BARROS y Cía. e22

Terreno en Flores. — A plazos. Monte entre Pedernera y Rivera Indarte. Adoquinado pago al frente, a dos cuadras de Merlo, a una de Varela, a 4 de Directorio y a 7 de Rivadavia y de la plaza. Base, $ 2.700. Mitad al contado y mitad a un año de plazo, 7 o|o.
EL DOMINGO 5 de febrero, a las 16, en el mismo. Mide 10 varas al NO. por 43v35 y 41v89. Dista 26v31 de la esquina de R. Indarte.—BRAVO BARROS y Cía. e29

Terreno en Mar del Plata. — Muy bien ubicado. Belgrano esquina 14 de Julio. Frentes al N. O. y N. E., 1.000 varas en un lote. A 2 cuadras de la Plaza Rocha y a tres de la Av. Pedro Luro y del boulevard Colón y del tranvía. Afirmados pagos. Barrio de mucha edificación. Base, $ 3.80 la vara.
EL DOMINGO 5 de febrero, a las 16, en el mismo. 20 varas a 14 de Julio por 50 varas a Belgrano. Cerco de material y vereda.—BRAVO BARROS y Cía. e29

CAMPOS

Títulos perfectos, seña 5 o|o. Comisión 2 o|o

9.900 hectáreas en Puán, en lotes. Con cédulas y a plazos. El establecimiento conocido por "San Pedro", (antes "La luz") a 20 cuadras al Sur de la estación Rondeau, a 2 leguas y media del pueblo y estación Villa Iris, ambas del F. C. P. (ramal de Bahía Blanca a Toay, y a 104 kilómetros del puerto y ciudad de Bahía Blanca. Tierras descansadas en su mayor parte, sin desperdicios, inmejorables para ganadería o agricultura, con agua dulce. Venta en 59 lotes de 100 a 800 hectáreas, entrando en uno de ellos el casco de la estancia, con valiosas mejoras. Base, $ 70 la hectárea. Con cédulas y a plazos.
EL DOMINGO 19 de febrero, a las 15, en Puán, en el hotel del Pueblo. Visítense por la estación Rondeau. Mayores informes, 361 San Martín 361.—BRAVO BARROS y Cía. e15

J. A. PORDELANNE y Cía.

ESMERALDA 412

Ahorrando 20 centavos por día reunirá a fin de mes $ 6, con lo que puede comprar uno de los 106 lotes que remataremos el próximo domingo en Ciudadela y adquiriendo el terreno, pronto resolverá la manera de edificarlo, ya que a todo el que resulte comprador gratuitamente le gestionaremos cómodos y ventajosos préstamos sobre edificación. Lea el aviso siguiente: 1p

106 lotes en Ciudadela. A 1 cuadras al Sur de la estación del F. C. O. con 164 trenes diarios, cuyas líneas electrizadas, serán libradas al servicio público dentro de 2 meses, cubriéndose en solo 20 minutos la distancia que media entre Ciudadela y plaza de Mayo; a cuatro cuadras también de Av. Rivadavia (adoquinada), y a 8 del tranvía No. 2, combinación subterránea, cuya prolongación hasta Ramos Mejía, decretada ya, acortará en la mitad esa distancia. A las mismas puertas de la capital en su deslinde después de Floresta, tocando Liniers. 106 magníficos lotes situados en una verdadera loma entre edificios, con todos los adelantos exigibles en los grandes centros de población. Lotes de medidas perfectamente regulares de 250 a 500 v. c., diseminados en 11 manzanas con frente a las calles Chubut, Río Negro, bulevar Emilio Mitre, Coronel Fontana, Ramón Lista, etc. Títulos perfectos y posesión inmediata. Base, $ 6 por mes el lote, en 100 mensualidades sin interés, seña dos mensualidades.
EL DOMINGO 5 de febrero a las 15.30, en los mismos, bajo amplia carpa. Tren gratis ida y vuelta en la estación Once a las 15, en punto, con parada en Caballito, Flores y Vélez Sársfield.
Nota importante.—A todo el que resulte comprador de un lote, se le gestionarán gratuitamente cómodos y ventajosos préstamos sobre edificación. Detalles, planos y boletos en nuestra casa, Esmeralda 412.—J. A. Pordelanne y Cía. 1p

V. P. CACURI

Base $ 15.000, incluso 10.000 cédulas. Moderna. Frente estación Colegiales. Edificio muy sólido. Desocupada. Consta de sala, comedor, vestíbulo, tres amplios dormitorios, baño instalado, cocina con económica, servicio de agua caliente, despensa, pieza y baño servicio, terraza, jardín, buena carpintería, celosías, adoquinado pago, cloacas. Calle Moldes 769 a una cuadra de Federico Lacroze y 3 de Cabildo. Merece una visita, pedir llaves al núm. 731. Remate:
DOMINGO 5 de febrero, a las 17, allí. Informes, Rivadavia 827—V. P. Cacuri. e29

Julio L. Peña y Cía.

1.426 hectáreas con 1.000 alfal- fadas y campo refinado que constituye el establecimiento El Trío, partido de Mercedes, departamento General Pedernera, provincia de Córdoba, y a 6 leguas al Oeste de la estación Villa Valeria, F. C. P., tierra apta para todo destino, con agua excelente a tres metros. Está dividido en 5 potreros con 3 molinos y pozos semisurgentes, depósitos australianos, buena casa de 5 piezas y dependencias, galpón de cinc, etc. Base real, $ 68 m|n la hectárea. Muy barato. Orden terminante de vender, al contado, entrega inmediata.
EL VIERNES 10 de febrero, a las 16, en nuestra casa Florida 470, Buenos Aires. Linda al N. con Guillermo Wendestadt; al S. con Domingo Funes; al E. con Jorge Waldremm y al O. con José Ibarra y Mauricio Sido. Visítese por Villa Valeria, dirigiéndose al encargado del establecimiento don Agulico Garaza. 8 o|o a cuenta de precio. Comisión 2 o|o. Planos en nuestra casa, Florida 470.—Julio L. Peña y Cía. e29

José María Daneri

En Barracas, Brandsen 1320. —Desocupada. Buena construcción: frente imitación piedra, zaguán, 2 salas, con 3 balcones, 2 habitaciones, despensa, baño, w. c., sótano, cocina, galería, etc. Base, $ 12.000, con facilidades.
EL DOMINGO 5 de febrero, a las 17, en la misma. 1p

En Barracas. — Brandsen sin número, esquina Ruiz Díaz. Hermosa esquina que por sus dimensiones se presta a muchos destinos. A 1 cuadra de Patricios y 3 de Montes de Oca. Base $ 6.500.
EL DOMINGO 5 de febrero, a las 17 en la misma. 1p

Dock Sur. — Berlín 1264, en- tre Reconquista y 25 de Mayo, a dos cuadras de la usina. Altos y bajos, de madera y cinc, 4 piezas y dos cocinas en cada piso; luz eléctrica, etc. Base $ 6.500, con facilidades.
EL DOMINGO 5 de febrero, a las 15, en la misma. 1p

En Barracas. — Ruiz Díaz en- tre Brandsen y Suárez. A 1 cuadra de Patricios y de Suárez, y 3 de Montes de Oca. Terreno con edificación vieja, 2 piezas y dependencias, cloacas. Base $ 5.000, con facilidades.
EL DOMINGO 5 de febrero, a las 17, en la misma. 1p

En Barracas. — Pinzón 1342, entre Ruiz Díaz y Azara. Sólida construcción con frente imitación piedra; 2 salas separadas con balcones, 2 habitaciones, comedor, pieza en altos, baño, w. c., cocina, vestíbulo cerrado, patios de mosaico, teléfono, luz eléctrica y gas, cloacas, etc. ... v. Base $ 17.000, con facilidades.
EL DOMINGO 5 de febrero, a las 17.30, en la misma. Títulos perfectos. Seña 8 o|o. Comisión 2 o|o. Informes en mis oficinas ... de Mayo 505. U. T. 5397 Av.—José María Daneri. 1p

Ricardo Castiglioni

... lotes en Vicente López. Ba- ... $ por mes en 80 meses, con título y posesión inmediata. En una loma, sobre la calle Munro, del F. C. C. Córdoba, con frente a la Av. del Tejar. A 2 cuadras de la calle Corrientes (adoquinada) que conduce directamente al puerto y balneario de ... Después detalles. Pidan planos en ... Reconquista 331, U. T. 3409, Avenida.
EL DOMINGO 12 de febrero, a las 15, en los mismos. Tren gratis de Retiro. v1f

V. S. Lobato y Cía.

Judicial. — Terrenos en el Ti- gre, en Ramos Mejía, en Adrogué y en Córdoba. Orden del señor Dr. Bussio, secretario Dr. Quirno Costa. Sucesión Aquilino Fernández.
EL MARTES 31 de enero, a las 15, en nuestra casa, Rivadavia 833. Venderemos:
1.o: Terreno de isla, en el Tigre, frente al Río Luján, lote 8 de la división de la isla Piaggio, 31 mts. por 138 y 146. Superf. 3.850.50 m. c. Base $ 10.000.
2.o: Terreno en el Partido de Merlo, a 6 cuadras al Norte de la Est. Ramos Mejía. Manzana E, de Villa Sarmiento, calles Francia, Norte América, Martínez y Echeverría. Superf. 7.264 m. c., tiene un edificio de 3 piezas, cocina, w. c., molino y tanque de 5000 l., cerco alambre tejido y ligustro, árboles frutales, forestales y de sombra. Base $ 30.000.
3.o: Terreno en Ramos Mejía, calle Gabriel Ardoino esquina San Lorenzo, a 1 1|2 cuadra de la estación y de la plaza, lotes 1 al 5, manzana B, superficie 1.881.79 m. c., cerco alambre tejido, árboles frutales y forestales. Base $ 12.000.
4.o: Terreno en Ramos Mejía, calle Montegudo entre G. Ardoino y Gaona, lindando por el fondo con el anterior. 17 m 32 por 40m10. Superf. 681.76 m. c. Hay un edificio de 3 piezas, baño y w. c., molino con motor y tanque de 5000 litros. Base $ 3.500.
5.o: Terreno en Ramos Mejía, calle San Martín esq. Güemes, lotes 9, 10 y 11, a 1 1|2 cuadra de la estación y media de la plaza. 30m81 por 48m76. Superf. 1.464.37 m. c. Base $ 6.000.
6.o: Terreno en Adrogué, calle 9 de Julio entre Comodoro Ramírez y Forgas, 17 m 32 por 38 m 97. Superf. 674.12 m. c. Base $ 180.
Terreno en la ciudad de Córdoba, barrio General Paz, Alta Córdoba, limitado por las calles Catamarca, Lima, Avenida Patria y México. Superf. 14.200 m. c. Base $ 10.000.
Las escrituras de los terrenos en la Prov. de Buenos Aires, se otorgarán por el escribano Sr. Miguel de Robles. Seña a cuenta de precio 8 o|o. Comisión 2 o|o. Informes, Rivadavia 833.—V. S. LOBATO y Cía. v31

En Flores: Páez entre Gavilán y Granaderos. Un lote de terreno, a 3 cuadras de las Avdas. Boyacá y Gaona y de los tranvías 84, 89 y 59. Sin base.
EL DOMINGO 5 de febrero, a las 16, en el mismo. Mide 10 varas por 51v50. Superficie: 375 v. c. Adoquinado pago, cerco y vereda. Seña, 8 o|o. Comisión, 2 o|o.—V. S. LOBATO y Cía. e30

Villar Sáenz Peña y Martel

20 lotes en Avellaneda. En 60 mensualidades, frente al Riachuelo, frigorífico La Blanca, próximos al Mercado Central de Frutos y a cinco cuadras de la Av. Mitre con tranvías a la capital. Situados frente a las calles Gral. Roca, Montes de Oca y Vicente López. Barrio de gran porvenir, rodeados de edificación y fábricas importantes. Superficies que varían entre 151, 200, 328 y 483 mts. cds. Base $ 8 el mt. cdo., en 60 mensualidades sin interés.
EL DOMINGO 5 de febrero, a las 14, en los mismos terrenos. Condiciones de venta, 2 mensualidades en el acto del remate y 2 o|o de nuestra comisión; otras 5 mensualidades al retirar la libreta, en nuestras oficinas dentro de los ocho días del remate. Posesión inmediata. Títulos perfectos. Escribano Sr. Felipe T. Ibáñez. Planos e informes solicíten en nuestras oficinas Reconquista 331. v31

Judicial. — Los muebles que adornan la casa Canning 2360. Juego sala, comedor, dormitorios, cama hierro, vestíbulo, órgano, guardarropa, etc. Sin base.
EL LUNES 13 de febrero, a las 20.30, en la misma casa. Seña a satisfacción. Comisión 10 o|o.
Ventas por orden del Sr. Juez en lo civil, doctor Bunge, secretaría doctor Alsina, a propuesta de partes, en los autos sucesorios de don Matías Velasco. Informes a nuestras oficinas, Reconquista 331.—F. M. Alsina, secretario. v31

Judicial: Propiedad Canning 2360. Edificio material con zaguán, hall, sala, dos grandes habitaciones, comedor, otra pieza, baño con azulejos, cocina, despensa, dos piezas servicio y galpón al fondo. Pisos pino tea, cielorrasos yeso, carpintería cedro, galería, persianas, etc. Mide 8 mts. 66 frente al SE por 59 mts. 494 mil. fondo al S. O. y 58 mts. 824 al N. E. Tasación $ 62.000 m|n. Base, las 2|3 partes, $ 41.333.33.
EL DOMINGO 12 de febrero, a las 17, en la misma. Seña 8 o|o. Comisión 2 o|o. v31

De Vincenti y Calderón

Judicial en Rufino y Laboula- ye, F. C. P., de las propiedades que pertenecen a la sucesión de don Emilio Enrique Lobbe, por orden del señor juez de la capital doctor Bunge, secretaría del doctor Marini.
EN RUFINO: una casa de construcción moderna en la parte más céntrica del pueblo, al lado del correo, compuesta de sala, comedor, escritorio, tres amplios dormitorios, halls, dos baños instalados con azulejos, w. c., cocina económica, carpintería de cedro, cielos rasos de acero estampado, instalación eléctrica, parral, mirador, molino, aljibe, frente imitación piedra con mayólica, edificada en terreno de 15 metros de frente por 35 de fondo. Base, 14.000 $ o sean las dos terceras partes de la tasación.
EL DOMINGO 12 de febrero, a las 16, en las mismas propiedades.
TERRENO QUINTA con un local para garage, de 6 metros de largo por 3.50 de ancho, plataforma de cemento portland, pozo de inspección y vereda de mosaico y frutales, edificado en un terreno de 30 metros de frente por 35 de fondo, todo cercado de pared vecinales y lindando con Marcos Ortiz, Zoleasi Hermanos y Algan. Base, $ 6.000.
OTRA FINCA en el mismo pueblo, cuyo edificio consta de cinco piezas amplias, dos más dependientes que sirven de cocinas, w. c., toda revocada en cal, su terreno mide 11 metros de frente a la calle Chacabuco por 20 metros de fondo. Base, $ 5.000.
EL MISMO DIA a las 17, en la misma.
EN LABOULAYE, F. C. P., un terreno solar 9 de la quinta No. 15, sección A., compuesto de 15 metros de frente por 50 metros de fondo. Base, 500 $.
EL DOMINGO 12 de febrero, a las 9 de la mañana, en el mismo terreno.
Exigiremos el 8 o|o de seña y 2 o|o de comisión a cargo del comprador. Por más datos a los martilleros, Reconquista 144 o la secretaría del doctor Marini, Tribunales.—Doctor Manuel A. Marini, secretario. v31

Rufino de Elizalde y Cía.

En Ramos Mejía, F. C. O. Para casas quintas o jardines. Dos fracciones de 13.600 y 20.000 v. c. A largos plazos. La primera fracción está a 4 cuadras de la estación y sobre las calles Gaspar Campos, Martínez de Hoz, Tuyutí y Humaitá. Base pesos 2 la v. c. La segunda está a 6 cuadras de la estación y sobre el camino de Buenos Aires a Luján y calles 2 de Mayo, Corrientes y Gaspar Campos. Base 1.80 pesos v. c.
EL SABADO 11 de febrero a las 16 sobre los mismos. Planos e informes Reconquista 212.—Rufino de Elizalde y Cía. e25

Judicial. En Morón. Casa- quinta, calle Santamarina 915, esquina Constitución y casa calle Lavalle 904, esquina Constitución.
EL MARTES 31 de enero a las 15, en nuestro hall. 1o. Casa-quinta calle Santamarina 915, esquina Constitución y frente también a Lavalle. Base $ 35.527.60 m|n. Terreno: superficie de 2764 m. c., 60 d. c. Edificio: amplia galería, vestíbulo, sala, escritorio, comedor, 4 dormitorios, cuarto de costura, otra habitación, baño, cocina, despensa, carbonera, y en cuerpo aparte 3 habitaciones, cocina, cochera, caballeriza, altillo para forrajes, jardín y huerta. Se visita de 10 a 12.—2o. Casa Lavalle 904, esquina Constitución, edificada en terreno de 8m80 de frente al Sur, sobre Lavalle, 20m. en el costado Este, 18m85 en el Oeste, 2m50 en la ochava y 10 metros en el contrafrente. Edificio: zaguán, sala, tres habitaciones, baño, cocina y galería. Base $ 7.951.50 m|n. Ventas ordenadas por el señor juez doctor Arturo Seeber, secretaría Alberto Steffens Soler, en el juicio sucesorio de don Marcos Olivera. Seña 8 o|o. Comisión 2 o|o. Informes en nuestra casa, Reconquista 212.—Rufino de Elizalde y Cía. e25

En Bella Vista (F. C. P.). — Sobre las Avdas. Francia y Santa Fe y calle Entre Ríos. A 4 cuadras de la estación Bella Vista y sobre la parada del F. C. C. B. A. Un buen chalet compuesto de 4 habitaciones, comedor, baño, cocina, pieza de servicio y un galponcito con una pieza de madera; con amplios corredores, luz eléctrica, etc. y 10 lotes de terreno de dimensiones ideales para casas-quintas, con superficies de 3.730 a 4.160 v. c. Base para el chalet $ 11.300 y $ 0.80 la v. c. para los terrenos. Pagaderos: 25 o|o al contado y el saldo a 2 años de plazo con 7 o|o de interés.
EL DOMINGO 5 de febrero, a las 16, sobre los mismos. Títulos perfectos. Seña 8 por ciento. Comisión 2 o|o. Informes, Reconquista 212.—Rufino de Elizalde y Cía. e29

Arturo Barros

Judicial. Montes de Oca núme- ros 2186 al 2198, en dos lotes. Uno formado por un edificio antiguo en terreno de metros 15.80 de frente por 16.70 de fondo Ad corpus, señalado con los números 2186, 92 y 96. Base 15.000 $. El otro lo constituye una casa baja en buen estado, No. 2198, con sala, 4 habitaciones, zaguán, patio de mosaicos y otras dependencias, en terreno de metros 9.90 por 16.70. Ad corpus. Base $ 14.000. Venta ordenada en el juicio sucesorio de Da. Mercedes Serantes de Argerich, por división de condominio, que tramita por el juzgado de lo civil a cargo del Dr. Cesar A. Campos, secretaría del Dr. Basavilbaso.
EL DOMINGO 5 de febrero, a las 16, en las mismas propiedades. 8 o|o a cuenta de precio y 2 o|o de comisión. Informes, San Martín 459.—Arturo Barros.—Dr. Roberto Basavilbaso, secretario. e29

Pedro P. Pagliere

Notable esquina, calle Morón y Esperanza, ambas adoquinadas. Punto alto. Fáciles comunicaciones con Plaza Mayo por subterráneo y F. C. O. Rodeado de lindos edificios, a 50 metros de un colegio. Mide 17.20 y 18.30 mts. 417 v. c. Sin base.
EL DOMINGO 5 de febrero, a las 16. Títulos perfectos. Seña, 8 o|o y 2 o|o de comisión. Más datos a mi escritorio, Cangallo 541. U. T. 3080, Avenida. v5

Romano y Collini

Rivadavia 717

Para gente de poco capital, en Saavedra.—15 lotes con frente a las calles Pico, Vedia y Roque Pérez.
EL DOMINGO 5 de febrero, a las 17, los remataremos con base de $ 4 por mes, en 80 meses. Venta resuelta, sin pretensiones, por ser un saldo. Seña 2 meses y 2 o|o de comisión. 3 meses más al firmar el título provisorio. Planos Romano y Collini. v30

50 lotes en Glew (F. C. S.)— En el centro del pueblo y a 3 cuadras de la estación.
EL DOMINGO 12 de febrero, a las 17, los remataremos sobre los mismos, con base de $ 1 por mes el lote, en 80 meses. Planos Romano y Collini. v30

En las lomas de Saavedra — 32 terrenos con frente a las calles Pinto, Ruiz Huidobro, Freyre y Correa. A dos cuadras justas del gran parque y en un paraje totalmente rodeado de edificación, con tranvías, luz, aguas corrientes y cloacas.
EL DOMINGO 12 de febrero, a las 17 horas, sobre los mismos, los remataremos con la ínfima base de $ 3 por mes el lote, en 80 meses sin interés. Seña 3 meses y el 2 o|o de comisión en el acto del remate y otras tres al retirar el título provisorio. Escrituras definitivas a las 10 cuotas pagas por ante el escribano señor David P. Rocca. Próximamente más detalles. Por ahora pidan planos a Romano y Collini. v30

Bardier y Sisterna

En Palermo a 50 metros de la Av. Santa Fe, preciosa casa, desocupada, calle Andrés Arguibel 2317. Base real, $ 9.000, incluso $ 6.000 al 9 o|o, que vence octubre 22, con opción a 2 años más. Bonita sala, frente imitación piedra, más 3 habitaciones, baño, cocina, w. c., terraza, carp. cedro, cielorrasos decorados, cloacas, adoq. pago, etc. Venta ad corpus. Próxima a plaza Italia y jardines de Palermo. Visítese, tranvías en ambas esquinas. Títulos perfectos Seña 8 o|o. Comisión 2 o|o. Datos, San Martín 466.
EL DGO. 5 de febrero, a las 17, allí. v31

Saúl Z. Herrera

Casa central, Perú 187, U. T. 6731, Avda.

En pleno Villa Urquiza. Casa de todo confort, desocupada y posesión inmediata, calle Nahuel Huapí No. 5441. Mide 11.55x46.20 vs. Edificio de jardín al frente, 2 salas, 3 dorm., amplio hall, c. baño, cocina, p. servicio, agua corr., luz elect., y adoq. pago. Base, $ 9.000 a plazo. Dista 1 y 2 cuadras de la plaza y líneas de tranvías 96 y Lacroze, a todas direcciones. Visítese a toda hora.
EL DOMINGO 5 de febrero, a las 16.45, allí. e29

Un corralón!... Muy barato y en lindo terreno, calle Magán 214, entre Murillo y Padilla (alt. Thames al 200), de 8.66 mts. al Sud por 20.78 mts. al Noroeste y 25.11 mts. al Sudoeste, contrafrente 19.91 mts. Base, $ 5.000 a plazos. Edificio en cal, moderno, de sala, 2 dorm., amplio galpón, caballerizas con altillo con 16 pesebres según ordenanza. Visítese.
EL DOMINGO 5 de febrero, a las 17.30, allí. e29

Lote ideal!... En el centro de Villa Crespo, calle Acevedo al lado del N.o 124, entre Padilla y Murillo, de 10x37 vs. entre edificios, adoquinado pago. Base $ 15 v|c., a largos plazos. Rodeado de las avenidas Warnes, Canning y Triunvirato, con toda clase de líneas de tranvías.
EL DOMINGO 5 de febrero, a las 18. Allí. e29

Un terreno central en Flores en 120 meses. Avda. Merlo entre Pergamino y Azul, rumbo Norte de 16x65 vs. Base $ 15 por mes.
EL DOMINGO 5 de febrero, a las 16. Allí. e29

En Mármol, F. C. S. — 24 lotes en 80 meses rodeando la estación, calles Cesáreo Amenedo y Av. Espora, adoq. Base $ 1 por mes el lote. Después detalles.
EL DOMINGO 12 de febrero, a las 17. (en los mismos). v4febr

Domingo Capurro

En Adrogué — $ 15 por mes 30 lindos lotes en el barrio Parque Demaría, a 6 cuadras al Oeste de la estación y una del boulevard Seguí, con frentes a las calles Norther, Martín Rodríguez, Manuel Quintana y Pellegrini, y a la plazoleta Independencia. En lo más alto y pintoresco del bonito pueblo, rodeados de chalets y hermosas casas quintas. Venta a liquidar con opción. Base $ 15 por mes el lote, en 80 mensualidades, sin interés.
EL DOMINGO 5 de febrero, a las 16, en los mismos. Tienen cerco tejido y algunos lotes empedrado pago. Seña 4 mensualidades. Comisión 2 o|o. Posesión inmediata. Títulos perfectos. Pidan planos San Martín 60.—Domingo Capurro. e29

Enrique Calzada

200 lotes en Mármol, F. C. S. En 80 mensualidades, situados a 3 cuadras al N. E. de la estación, sobre las calles Sáenz Peña, C. Amenedo, Irigoyen, Ing. White y otras, es decir en lo mejor de Mármol, rodeados de una hermosa y compacta edificación, con luz eléctrica, aguas corrientes y todas las comodidades necesarias para edificar la casa habitación. Son terrenos de valor y gran porvenir que se liquidan por división de condominio, con la ínfima base de $ 5 por mes cada lote, en 80 mensualidades, sin interés.
EL DOMINGO 12 de febrero, a las 15, en los mismos terrenos. Tren gratis de Constitución, a las 15. Títulos perfectos. Escrituras por los escribanos señores Maqueda y Giacosa. Maipú 427. Informes, planos y boletos del tren gratis en mi escritorio, Sarmiento 643, 3o. piso.—Enrique Calzada. v31

Peralta Martínez y Serna

CASAS

Petit hotel en Flores — Cara- cas 263, entre Bacacay y Bogotá. A dos cuadras de Rivadavia, plaza y estación del F. C. O. Centro de un barrio aristocrático, rodeado de hermosas casas quintas y hoteles. Edificio moderno de dos plantas y jardines. Agradará a cuantos la visiten, por sus líneas arquitectónicas y esmerada distribución. Base pesos 43.066.
EL MARTES 31 de enero a las 15, en nuestra casa 320 San Martín 326. Terreno: 10. por 38v48. Edificio: Rodeado de jardines ingleses, con artística verja al frente. Frentes símil piedra con balcones. Distribución planta baja: Pórtico, hall, sala, comedor, toilett, pasillos, cocina, carbonera, lavadero, amplia habitación de servicio y w. c. Planta alta, hall, cuatro dormitorios, pasillo y baño. Puede visitarse en todo momento. Está desocupada. Hay cuidador. Título perfecto.—Peralta Martínez y Serna. e24

Para familia en Flores — So- bre el subterráneo. Propiedad moderna. Caracas 357, entre Bacacay y Bogotá. A 3 cuadras de Rivadavia y la estación F. C.O. Base, $ 25.000. Pudiendo quedar 15.000 $ en hipoteca a un año al 8 o|o.
EL JUEVES 2 de febrero a las 15, en nuestra casa 320 San Martín 326. Terreno: 10v92 por 46v98 al S. y 44v28 al N. Edificio: Con frente símil piedra, sobre jardín con verja a la calle. Consta de sala, zaguán, escritorio, comedor, tres buenos dormitorios, cuarto de baño, habitación de servicio, cocina con económica y agua caliente, lavadero, amplios patios con galerías, luz eléctrica, sótano, cloacas, etc. Visítese en todo momento, está desocupada. Hay cuidador. Título perfecto.—Peralta Martínez y Serna. e26

TERRENOS

En Mar del Plata. — En pleno centro. Terreno de 15 por 60 varas. Tucumán (asfaltada y con alumbrado eléctrico) entre Brown y Falucho. A 1 1|2 cuadra de la plaza Colón y a 4 del mar, rambla y estación central del F. C. Base, $ 12 la v. c. ¡Muy barato!
EL MIERCOLES 8 de febrero, a las 15, en nuestro hall, 320 San Martín 326. Es parte del lote 8, manzana 300, y tiene vereda y cerco.—Peralta Martínez y Serna. e25

CAMPOS

Colonia Puerto Belgrano. — 195 hectáreas, a 2 leguas al N. E. de la estación Punta Alta, F. C. Sud. En la acreditada zona de Bahía Blanca. Tierra superior para ganadería o agricultura, especial para alfalfa. Alambrado, dividido en 6 potreros, molino Samson, tanque de 125.000 litros, bebidas, cañerías, monte eucaliptus, población y una casilla. Base, pesos 185 la hectárea. Reconoce $ 20.500 en cédulas argentinas; se toman a estilo de plaza. Saldo, 1|2 a un año, con 7 1|2 o|o.
EL LUNES 6 de febrero, a las 15, en nuestro hall, 320 San Martín 326, Arrendado al señor Manuel Prada hasta el 30 de abril de 1925. Más datos, a nuestra casa.—Peralta Martínez y Serna. e28

Adolfo Bullrich & Cía.

JUDICIAL

"Los Gauchos" en Cnel. Dorrego

5.425 HECTAREAS EN 18 LOTES DE 189 A 429 HECTAREAS

RODEANDO LA ESTACION ZUBIAURRE, F. C. S.

Bases: $ 180 y 220 m/n la hectárea

CON FACILIDADES DE PAGO

EL DOMINGO PROXIMO A LAS 15

en el hotel "LA PAZ", en Dorrego

ADOLFO BULLRICH y Cía.

Judicial. — "Los Gauchos", en Coronel Dorrego, rodeando la estación Zubiaurre, (F. C. S.), ramal a Copetonas, a tres leguas de la estación Aparicio. 5.425 hectáreas, en 18 lotes de 189 a 429 hectáreas. Tierra de clase superior, tanto para agricultura como para ganadería, con aguas de primera calidad. Bases de 180 y 220 m|n la hectárea los lotes 15, 16 y 19 y 200 m|n la hectárea los lotes 1 al 14, 17, 18 y 20 al 26, pudiendo pagarse el importe mitad al contado y la otra mitad a un año de plazo con opción a un año más, con garantía hipotecaria e interés de 8 o|o anual.
EL DOMINGO 5 de febrero, a las 15, en Coronel Dorrego, en el hotel "La Paz", de D. Salvador Mignaduy (hoy de D. José Vilela). Orden del Sr. juez Dr. Roberto Bunge, secretaría del Dr. Miguel Etchegaray, en los autos sucesorios de D. Pedro Salles o Sallez Gasteld. En conjunto linda con suc. Bernasconi, Julián López, Nicasio Etchepareborda, Mateo Merino, Potes de Romero y otros. Está alambrado en su perímetro y tiene diversos alambrados interiores, seis molinos y varios puestos. Está arrendado con contrato que vence el 28 de febrero de 1922. Exigiremos el 8 o|o a cuenta de precio y el 2 o|o de comisión. Otros informes pídanse en nuestra casa, Av. L. N. Alem 1950 y Libertad 1662.—Adolfo Bullrich y Cía. e17

1.973 hectáreas en General Via- monte, próximas al deslinde con Junín y Lincoln; el establecimiento conocido por Las Acacias de Manuel del Castillo, a 1 1|2 legua de Laplacette, 3 de Baigorrita, 5 de Junín, F. C. P., 3 1|2 de Quirno Costa y 4 1|2 de Bayauca, F. C. O. Campo excelente, tierra negra apta para el cultivo de alfalfa, maíz, trigo, lino, etc. Base pesos 320 m|n. la hectárea, incluso una hipoteca de $ 160.000 m|n. al 8 1|2 o|o de interés anual que vence el 10 de mayo de 1924.
EL MIERCOLES 8 de febrero a las 15, en nuestra casa Av. Leandro N. Alem 1950. Está alambrado en su perímetro, dividido en 10 potreros; tiene casco de estancia que consta de casa principal, galpón, garage, casa para peones, corrales, manga, balanza, molino, etc. Distribuídos en el campo hay tres molinos con sus tanques y bebidas y seis montes de forestales con una superficie aproximada a treinta hectáreas. Está arrendado para agricultura con contrato que vence el 5 de mayo próximo. Se revisa por Junín dirigiéndose al chauffeur Jesús Pérez en la cochería Borches. Exigiremos el 8 o|o a cuenta de precio y el 2 por ciento de comisión. Otros informes y planos en nuestra casa Av. Alem 1950.—Adolfo Bullrich y Cía. e25

Judicial — En General Mada- riaga, 2733 hectáreas en 3 lotes de 898; 905 y 928 hectáreas cada uno, del campo conocido por de Herrera y reputado como de lo mejor de la zona. A 6 leguas de Coronel Vidal, a 5 de Pirán y a 4 de Macedo (F. C. S.). Tasado en $ 250 m|n la hectárea. Base $ 166.66 m|n la hectárea.
EL JUEVES 23 de febrero, a las 15, en nuestra casa, Avenida L. N. Alem 1950 Juzgado del doctor Padilla, secretaría Bollini. Sucesión de don Emilio Herrera. Planos y datos en nuestra casa. Después más detalles.—Adolfo Bullrich y Cía. e1

LIVINGSTON

v31

MAÑANA

Judicial: Freyre 3141. Moder- na. Preparada para altos. Consta de sala, comedor, vestíbulo, 3 dormitorios, baño, cocina y 2 piecitas para servicio en altos. Carpintería de cedro, piso pino tea, cielorrasos yeso, tirantería de hierro, 2 patios mosaicos, pequeño fondo. Pileta para lavar. Techo de azotea con baranda de hierro. El terreno mide 8m66 de frente al S. O.; 9m15 en su contrafrente; 49m15 en el costado S. E. y 51m76 en el costado N. O. Base de venta, $ 14.616.66 o sean las dos terceras partes de la tasación. El comprador puede tomar, si lo desea, $ 10.000 al 9 o|o. Si acepta esa facilidad la escritura se otorgará ante el escribano señor Teodomiro Suñé, Orden del juez doctor Roberto Bunge, secretaría del doctor Augusto Rodríguez Larreta. Expediente caratulado Enrique Rolandelli, solicitando una inscripción en el registro de la propiedad.
EL MARTES 31 de enero, a las 15, en mi casa, Cangallo 466. Se exigirá en efectivo el 8 o|o de seña y el 2 o|o de comisión, Doctor A. Rodríguez Larreta, secretario.—Mario Livingston. e17

Carlos Olmi

Algo muy bueno en Martínez— 78 lotes sobre la avenida Centenario e inmediato a la estación Martínez, F. C. C. A. Con adoquinado pago. En 80 mensualidades. Sin interés. Anticipamos este aviso preliminar del remate, que, sobre los mismos terrenos se efectuará.
EL DOMINGO 19 de febrero a las 15. Después detalles.—Carlos Olmi. Reconquista 353. v30

Caballito, a 2 de Rivadavia.— Lotes Don Cristóbal entre Emilio Mitre y Cachimayo. Adoquinado. Después datos, Reconquista 353. v30

Casa inglesa en Temperley.— 6 cuadras al Oeste de la estación. Sólido edificio. 1.400 varas, 8 habitaciones. Comodidades. Jardín, Vicente López 555. Después detalles.—Olmi, Reconquista 353. v30

F. González Elizalde

San Martín 92 — U. T. 1592, Av.

En Flores. A 4 cuadras de Ri- vadavia y a 2 de Av. J. B. Alberdi, Laguna 669. Linda casita. Base $ 4.000, con orden de liquidar por cualquier oferta. Consta de frente de piedra con rejas, jardín, 2 dorm., w. c., galería, cielorrasos yeso, cloacas y adoquinado pago.
EL DGO. 5 de febrero, a las 15, en la misma. Datos: San Martín 92. e29

JUAN C. MARINO

En LANUS

OESTE

32 LOTES, FRENTE A LA PLAZA

Con árboles, en 100 meses, sin interés. Base, $ 5 al mes; entre las calles, bulevar Bs. Aires, P. Derqui, Carraza y Gagliol, a 1 cuadra del tranvía del Puerto (letras L y F), a 9 c. de la estación F. C. S. 2 mensualidades en el acto y 4 al título definitivo, por ante el escribano José T. Martínez.

EL DOMINGO 5 DE FEBRERO

a las 14.30, allí. Comisión, 2 o|o. Soliciten planos, Rivadavia 3034; 3149, L. v31

Giménez Zapiola, Panelo y Cía

En Belgrano.— Nahuel Huapí 4186 y terreno lindero. A 4 cuadras de estación Coghlan. La casa edificada en 10x30 vs. consta de 2 habitaciones, galería, cocina y w. c., adoquinado pago. Base $ 1.700. El terreno lindero de 10x30 vs. con cerco de alambre tejido, en parte. Base, $ 1.300. Adoquinado pago.
EL DOMINGO 5 de febrero, a las 18, en los mismos. 8 o|o de seña y 2 o|o de comisión en efectivo.—Giménez Zapiola, Panelo y Cía., Florida 239. e29

Andrés Corvetto

Palermo. Preciosa. Desocupada. Llave en mano. Lista para vivir. Espléndida casa moderna, aire, sol y luz, Güemes 4728, a 1 cuadra de Santa Fe, sobre plaza Italia, jardines y estación Palermo, F. C. P. Base, $ 25.000 a plazos.
EL DOMINGO 5 de febrero, a las 18, en la misma, 10v por 40. Sala, vestíbulo, comedor, 4 dormitorios, baño, pieza alta, etc. Visítese. Informes, 331 Reconquista.—Andrés Corvetto. v1

Publio Massini y Cía.

32 lotes en mensualidades, cen- trales. Adoquinado, cloacas, aguas corrientes, luz eléctrica, tranvías, etc. Con frente a la Av. Warnes, (se entrega con adoquinado íntegramente pago), calles Rojas, Sunchales y Casafoust; frente a los terrenos que vendimos totalmente el 11 de septiembre ppdo. y que se han edificado en forma sorprendente. Lo que ahora ofrecemos es la mejor fracción, la más valiosa y completamente rodeada de edificación. Está antes de llegar a la Av. Dorrego, y por lo tanto, mucho antes de Chacarita, que ni se ve de ahí. Son terrenos inmejorables, que venderemos con base de $ 5 m|n la v|c. pagaderos en 48 mensualidades, sin interés, dándose escrituras y posesión inmediatas, con planos aprobados por la Intendencia Municipal.
EL DOMINGO 5 de febrero, a las 15, sobre los mismos terrenos y con opción, sin más desembolso que dos mensualidades de garantía en el acto del remate y dos más al escriturar por ante los escribanos Rodolfo y Guillermo Bernardo, Av. de Mayo 675. Con títulos perfectos y libres de todo gravamen. Nuestra comisión del 2 o|o es a cargo del comprador. Planos y más datos, San Martín 481|485.—Publio Massini y Cía. v31

Al Norte. — Con la base de las cédulas. Casa habitación, calle Rodríguez Peña 2085, entre Leandro N. Alem y Posadas; a una cuadra de la Av. Alvear. Edificación en regular estado, con mucho aire y sol, sobre un terreno de 10 varas de frente por 61v35 de fondo. Tiene frente imitación piedra, hall, sala, escritorio, comedor, sótano, 5 amplios dormitorios, 2 cuartos de baño, cocina, tres cuartos de baño y w. c., 2 patios de mosaico, lavadero con 3 piletas, instalación de luz eléctrica embutida, cielorrasos de yeso, pisos de pino tea. Tiene 31.000 cédulas que tomará a su cargo el comprador, en forma y estilo de plaza; el excedente, al contado. Renta anual, 3.840 $ m|n.
EL MIERCOLES 8 de febrero, a las 15 horas, en nuestra casa San Martín 481|85. Títulos perfectos. Seña, 8 o|o. Comisión, 2 o|o. Informes, en nuestras oficinas.—Publio Massini y Cía. v31

$ Oreste Andreone $

Tigre, en 48 mensualidades — Sin interés. Sobre el río Capitán, o sea la calle Florida de aquella aristocrática localidad. Rodeadas de chalets, recreos y casas quintas. A 20 minutos del Tigre. Varas 125.600, en tres lotes, con edificios. Al lado de los recreos "Tres Bocas", "Sarmiento" y "Nueva Victoria". Con enormes plantaciones de álamos, sauces, frutales y muelles propios. Base 0.10 vara, en 48 meses sin interés.
EL MARTES 31 de enero, a las 16, en mi hall. Pidan libritos con fotografías y planos por correo, teléfono o personalmente a Oreste Andreone, Sarmiento 466, U. T. 3945, Avenida. 1p

Sobre el Carabelas—A plazos A 1 hora de Campana, 221 hectáreas con un buen edificio de 12 habitaciones, 3 galpones, 1 muelle. Con 60.000 álamos carolina y 40.000 sauces. Tierra apta para todo cultivo. Con 15 kilómetros de zanja. Especial para una fábrica de ladrillos y para ganadería. Rodeada de establecimientos. En el punto culminante del Carabelas. Base, $ 16.000. Mitad al contado, 25 o|o a un año y 25 o|o a dos años con 7 o|o de interés. (Vale 3 veces más). Visítese por Campana, sólo dista 1 hora.
EL MARTES 31 de enero, a las 16, en mi hall. Pidan planos por correo, teléfono o personalmente a Oreste Andreone, Sarmiento 466, U. T. 3945, Avenida. 1p

Buena casa. 1.000 $ en mano— En Lanús Oeste: José Lob número 4360, 5 cuadras estación Lanús, 4 de Pavón con 102 y 105, una de avenida Buenos Aires con eléctrico del puerto y 3 del asfalto. 3 amplias habitaciones, cocina, pileta, gallineros, vereda, galería y comodidades. Base, $ 5.000. Forma de pago: $ 1.000 al contado, $ 1.000 a un año, $ 1.000 a dos, pesos 1.000 a tres y $ 1.000 a cuatro con 7 o|o.
EL MARTES 31 de enero, a las 16, en mi hall. Visítese. Pidan fotografías por correo, teléfono o personalmente a Oreste Andreone, Sarmiento 466, U. T. 3945, Avenida. 1p

Para decuplicar el capital. — En un muy breve lapso de tiempo, 15.200 vs. en la capital federal, en 5 fracciones, entrando 5 esquinas. Sobre las calles Tellier, Madariaga, Corrales, Sorquín y Basualdo. A 2 cuadras del aeródromo y rodeado de las avenidas Coronel Roca (próxima a adoquinarse). Escalada, de la Noria y otras. A pocas cuadras de la estación Lugano. Base, 10 centavos la vara. Venta decidida.
EL MARTES 31 de enero, a las 16, en mi hall. Pidan planos por correo, teléfono o personalmente a Oreste Andreone, Sarmiento 466, U. T. 3945, Avenida. 1p

Chalet dominando el Océano— En Quequén. A plazos. Frente a la iglesia La Merced y lindando con Amaya. De altos y bajos. Con 10 habitaciones, baño instalado, cochera, galería, jardín y grandes comodidades. Aguas corrientes, cloacas y luz eléctrica. A 5 cuadras de la plaza, dominando el Océano. Elegante y sólido. Base, $ 16.000, mitad al contado y mitad a un año, con 6 o|o interés.
EL DOMINGO 5 de febrero, a las 18, en el mismo. Pidan planos por correo, teléfono o personalmente a Oreste Andreone, Sarmiento 466, U. T. 3945, Avenida. 1p

Balnearios Quequén-Necochea. Liquidación decidida de propiedades. En Quequén. A 70 metros de la playa, 1.333 varas con edificio de sala, 3 habitaciones y subsuelo. Base: $ 4.000. En Necochea, 31000 varas con edificio de 4 habitaciones. Bien alambrados y grandes arboledas. Base: 14 centavos vara. En Necochea, terreno central. Calle Rivadavia. A 1|2 cuadra de la plaza Dardo Rocha. Con 666 varas, gran galpón, molino y cerco de pared. Base: $ 2.500. Ventas decididas. Forzosas. Hay que vender.
EL DOMINGO 5 de febrero, a las 16, 17, 17.30, sobre las mismas. Soliciten planos por correo, teléfono o personalmente a Oreste Andreone, Sarmiento 466, U. T. 3945, Avenida. 1p

Alberto D. Justo

En Lanús: 135 lotes, un chalet y 4 casitas. A media cuadra del tranvía eléctrico del Puerto, a plaza de Mayo, letra F., y a dos cuadras del letra L. Terrenos altos, muy lindos, rodeados de mucha edificación, conocidos por "Villa Coiro". Las casitas son de 2 piezas cada una y el chalet tiene 2.500 varas de terreno, mucha arboleda, molino, varias piezas, vestíbulo, etc. Venta en 60 mensualidades, sin interés. Base, $ 5 por mes el lote, $ 35 las casitas y $ 9.000 el chalet. Dos mensualidades de garantía en el acto del remate y dos más para escriturar por ante los escribanos señores Manuel y Ramón Pasel. 25 o|o de descuento en las casas y 15 o|o en los lotes, a los que paguen el total al contado.
EL DOMINGO 5 de febrero, a las 14, sobre los mismos terrenos, remataré estos 130 lotes que, dada la ínfima base, condiciones de pago, ubicación y calidad del título, recomiendo muy especialmente a todo trabajador cuyas ocupaciones estén alrededor de Avellaneda, Lanús, Barracas, etc. Comisión, 2 o|o a cargo de los compradores. Para asistir al remate o visitar los terrenos, tomar los tranvías del Puerto letra F o L y bajarse en Lanús Oeste en el almacén "Pompeo", de Alejandro Meriggi. Más datos y planos, 25 de Mayo 81. Tranvías gratis el día del remate.—Alberto D. Justo. e27

José Bacigaluppi e hijo

La plaza reacciona!— Nuestros remates de ayer se realizaron todos, excepto uno, ante públicos numerosos y entusiastas. Véase el detalle de las ventas en el "Valor de la propiedad" de este diario.—José Bacigaluppi e hijo, San Martín 56.

AVISOS NUEVOS

Los grandes remates.— 38 so- berbios lotes que forman la valiosa manzana limitada por la avenida La Plata (adoquinada y con tranvía) y calles Senillosa, Tejedor (continuación de Constitución) y Estrada (continuación de Tarija). Base $ 8.50 v|c. en 60 mensualidades, sin interés con títulos definitivos y posesión inmediata. Visítense. Después detalles. Datos y planos a nuestra casa, San Martín 56, José Bacigaluppi e hijo.
EL DGO. 12 de marzo, a las 15. v4

CASAS

Vale 30.000 $. Base 12.500. — Incluso 8.000 cédulas. Un negocio de primer orden. Casa de negocio y familia con amplio galpón al fondo. En lo mejor de Villa Ortúzar. Av. Chorroarín 1259 al 61, entre Rosetti y Fraga. A menos de 50 metros de Av. Triunvirato (altura 3300) con tranvía Lacroze, a 2 cuadras de Av. Alvarez Thomas con tranvía 96 y en un barrio importante. 10 por 45v54. Salón con persianas metálicas, entrada independiente de vehículos, 3 amplios dormitorios, cocina, baño, piecita, 2 habitaciones en altos y gran galpón a dos aguas con altillo, cabriadas de hierro y piso de portland. Construcción en cal. Pisos tea, celosías metálicas, buena carpintería, frente imitación piedra, aguas corrientes y luz eléctrica. Visítese. Datos a San Martín 56.—José Bacigaluppi e hijo.
EL DGO. 5 de febrero, a las 16. e29

Casa desocupada, por $ 5.000— En Caballito. Centenera 874, entre Av. Directorio y Zuviría. A 2 cuadras de la Av. Pedro Goyena, con tranvías 48 y 48, y a 5 al Sur de la Av. Rivadavia y estación Caballito del subterráneo. Mide 11v22 por 25v07 y 24v19 y 9v42 de contrafrente. 3 amplias piezas, cocina y servicio. En cal. Adoquinado pago, planos, cloacas aprobado. Puede dar $ 30 al mes. Base terminante $ 5.000. Visítese. Datos a San Martín 56. —José Bacigaluppi e hijo.
EL DGO. 5 de febrero, a las 17. e29

Casa sobre subterráneo. — En Caballito. — Calle Valle (antes Don Cristóbal) 1061, entre Emilio Mitre (con tranvía), y Cachimayo. Gran barrio. A 3 cuadras de Av. Rivadavia y estación Caballito del subte, y sobre las avenidas Juan B. Alberdi y Pedro Goyena. Base $ 11.000. Barata. Puede dar $ 1.800 al año. Se entregará desocupada. Mide 10v40 por 33v41 y 34v16. Balaustrada, jardín, pieza chica, vestíbulo, cocina, 3 dormitorios con galería, 2 piezas chicas, cocina, w. c. y cercos pared. Pisos tea, cielorrasos yeso, patio mosaico, aguas corrientes, luz eléctrica, planos cloacas aprobados y adoquinado al frente, (se entregará al día). Visítese. Datos a San Martín 56. José Bacigaluppi e hijo.
EL DOMINGO 5 de febrero, a las 15. e29

Casa centro de Caballito—En una ubicación excepcional. Doblas 479, entre Av. Juan B. Alberdi y Formosa. A 2 cuadras al Oeste de Av. La Plata y a 4 al Sud de la Av. Rivadavia y subterráneo. Base $ 12.500 incluso una hipoteca de $ 6000 hasta agosto de 1922 y opción a un año más, interés 9 o|o. Mide 10 por 27 vs. Edificio: zaguán, sala con frente imitación piedra, 2 dormitorios, cocina y w. c. Adoquinado y cloacas. Visítese. Datos a San Martín 56.—José Bacigaluppi e hijo.
EL DGO. 5 de febrero, a las 17.30. e29

TERRENOS

450 grandes lotes en Carhué (partido de Adolfo Alsina), F. C. Sud, F. C. Oeste, F. C. Midland y F. C. Pacífico. Sobre la misma costa del maravilloso lago de Epecuén, cuyas aguas son consideradas por sus altas propiedades medicinales, como las mejores del mundo, ofrecemos 450 únicos lotes, de amplias medidas (1.000 v. c. cada uno), apropiados para edificar la residencia veraniega, hoteles, casas de hospedaje, de recreo, de familia y aparentes para pasar las vacaciones o la temporada de verano. Tierras altas, muy productivas y de indiscutible porvenir, por la enorme valorización que día a día se opera en ellas, dada la gran concurrencia de veraneantes que acuden a aquellas maravillosas aguas como a una fuente de Lourdes, buscando la salud y la vida. Base ínfima y positiva, $ 0.50 centavos la vara cuadrada, por lo que dentro de muy breve tiempo valdrá fácilmente 10 veces más. Venta franca y liberal: 1|2 al contado y 1|2 a un año de plazo, sin interés. Escrituras dentro de los 20 días ante el escribano Juan Novolisio (Rivadavia 767) y posesión dentro de los 30 días ante el ingeniero Lawri. El remate se realizará en los mismos terrenos.
EL DGO. 5 de febrero, a las 16, bajo amplia carpa. Datos y planos a nuestra casa, San Martín 56 (cap. federal).—José Bacigaluppi e hijo. e29

En Villa Devoto. A $ 0.50 v. c. 4 lindos lotes que se regalan. La esquina de Llavallol y Basurco, en 3 lotes de 10 y 11v26 por 31, y un lote calle Llavallol entre Basurco y Franco, de 10 por 33v32. Entre mucha edificación. A pocos metros de la gran avenida Circunvalación y próximos a las estaciones Pueyrredón (F. C. C. A.) y Villa Devoto (F. C. P.) Base pesos 0.50 v. c. 1|2 al contado y 1|2 a un año, sin interés. Visítense. Datos y planos, San Martín 56.—José Bacigaluppi e hijo.
EL DGO. 5 de febrero, a las 15. e29

4 lotes en Vicente López. A 20 metros del andén de la estación, es decir, sobre el mismo andén de la estación del tren eléctrico. Dan frente a la Avenida José C. Paz (camino viejo de automóviles) entre Roca (adoquinada) y Haedo. Con espléndida vista al río y lindando con buenas construcciones. Tienen superficies que varían entre 274 y 311 v|c. Son los únicos terrenos tan inmediatos a la estación V. López, pueblo ligado a la capital por más de 100 trenes diarios que emplean 10 minutos escasos de Retiro y cuya importancia es bien conocida. Base ínfima $ 3.50 v. c. 1|2 al contado y 1|2 a un año, interés 7 o|o. Visítense. Datos a San Martín 56.—José Bacigaluppi e hijo.
EL DGO. 5 de febrero, a las 18. e29

En Vicente López. Terreno, apropiado para una gran casa quinta. Camino de automóviles, esquina Ella. Mide 24 varas al camino de autos por 79v62 a Ella. (1920 v. c.). A 2 cuadras de la estación Vicente López, entre buenas construcciones y con vista al río es un sitio muy interesante. Base, $ 3 la v. c. 1|3 parte al contado, resto a 6 y 12 meses, con 8 o|o interés y pagarés hipotecarios. Escribano M. Vadell. Visítese. Datos y planos a San Martín 56.—José Bacigaluppi e hijo.
EL DGO. 5 de febrero, a las 17.30. e29

Arturo Demarco

Cochabamba 3482. Llave en mano. Hermosa, moderna, sala, balcones, celosías, 3 dormitorios, baño, cloacas, adoq. pago. Visítese de 8 a 11 y de 14 a 17 todos los días. Base, $ 12.500 a plazos.
EL DOMINGO 5 de febrero, a las 17. Datos: B. Mitre 720. e29

PROXIMOS REMATES Y FERIAS DE GANADOS

Adolfo Bullrich y Cía.

Carneros Romney Marsh, im- portados. — 13 carneros Romney Marsh, procedentes de la cabaña "Quested", Inglaterra, e importados por los señores Samuel T. Loader y Co. Se rematarán:
EL MIERCOLES 1o de febrero, a las 14 y 30, en nuestro patio Av. Alem 1950, donde se hallan en exhibición. Comisión, 6 o|o al comprador. Informes, en nuestra casa, Av. Alem 1950 y Libertad 1662.—Adolfo Bullrich y Cía. e28

Romney Marsh, importados.— 10 carneros y 12 ovejas Romney Marsh, procedentes de la acreditada cabaña "Fairlawne", Inglaterra, del señor W. M. Cazalet (agente C. L. Fox). Se rematarán:
EL MIERCOLES 1o de febrero, a las 14 y 30, en nuestro patio Av. Alem 1950, donde se hallan en exhibición. Comisión, 6 o|o al comprador. Informes, en nuestra casa Av. Alem 1950 y Libertad 1662.—Adolfo Bullrich y Cía. e28

Lincoln importados por She- pherd — Segundo lote de 20 carneros Lincoln, procedentes de conocidas cabañas del Reino Unido, e importados por el señor Joseph Shepherd; se rematarán
EL VIERNES 3 de febrero, a las 14.30, en nuestro patio, Av. Alem 1950. Comisión 6 o|o al comprador. Informes y catálogos en nuestra casa, Av. Alem 1950 y Libertad 1662.—Adolfo Bullrich y Cía. e30

Nazar y Hernández

Consignatarios — Cangallo 666

En Luján F. C. O. 800 vacunos en nuestro remate feria No. 337.
EL LUNES 30 de enero, a las 14 horas. Detalle: cuatro toros Durham, puros, de dos años, origen San Jacinto de Unzué; cien novillos especiales y gordos para consumo; 180 vacas mestizas gordas, incluso lotes muy especiales de alfalfa; 170 vacas con y sin cría, buen estado, invernada; 100 vaquillonas y terneras tamberas; 100 novillos de 1 y 2 años, tamberos, marca líquida; 300 novillitos y terneros mestizos, de tambo; 100 capones y ovejas gordos; 6 caballos mansos, de tiro y silla. e28

Fiorito Hnos. y Sambrizzi

Consignatarios: Perú 166, U. T. 2255 Av.

En Merlo, F. C. O. El martes 31 de enero, a las 13.—430. remate feria de haciendas gordas, para abasto e invernada. v31

Dowdall Hnos.

Remate judicial de haciendas en Lincoln: 1217 animales vacunos Polled Angus y Durham, existentes en el establecimiento "El Carmen" a 4 leguas de la estación Lincoln F. C. O. y próximo a la estación Triunvirato F. C. P. Venta sin base, al mejor postor, por disposición del señor Juez de Comercio de la Capital de la República, Dr. Félix Martín y Herrera, en los autos caratulados Fomento Territorial Sud Americano contra Samuel M. e Hipólito M. Echeverría, que tramitan por la Secretaría del Dr. Britos. Se realizará el sábado 4 de febrero a las 13 1|2 horas en el mismo establecimiento Detalle de la venta: 1 toro puro de pedigree Polled Angus, de 4 años, 46 vacas Polled Angus (plantel), de 6 a 8 años, 376 vacas Durham de 3 a 5 años, en parición, 293 vaquillonas de 3 años, Durham, en parición, 105 novillos Durham, de 2 años arriba, 29 vaquillonas Polled Angus, de 2 años arriba, 184 terneros machos Durham, de 1 año arriba, 183 terneras hembras, Durham, de 1 año arriba. Comisión 4 o|o sobre haciendas generales y 6 o|o por reproductores. Las haciendas deberán recibirse el día del remate. Del Once sale el tren la víspera del remate, a las 21.40 horas, llegando a Lincoln a las 4.40 horas. Por otros detalles en nuestros escritorios, San Martín 182. —Dowdall Hnos. v4feb.

POTROS ARNESES — MANUEL CANALE — RODADOS LONAS
REMATES Y COMISIONES

Hoy lunes 30 de enero, a las 14.30, remataré en mi casa, Cangallo números 2549 al 99, lo siguiente: 1p

32 potros y yeguas, entrando 19 yeguas Shire y Clydesdale, puras por padre y madre, procedentes de la cabaña Limonia, de los señores Gibson Hnos., y 14 potros igual clase y procedencia. 1p

40 caballos y yeguas de tiro y de silla, muy buenos tipos, procedentes de Chacabuco, varios lotes de caballos, carros, arneses, etc.—Manuel C. Canale. 1p

Miguel y Angel Castellar

Haciendas, en Coronel Suárez, F. C. S., 280.o remate-feria en nuestras instalaciones de Coronel Suárez, F. C. S. y R. a P. B.
EL DOMINGO 5 de febrero Oportunamente detalles.—Miguel y Angel Castellar. v4feb.

JUAN JOSE LINARI

El martes 31 de enero a las 14.30 horas y en mi local Belgrano 2644, remataré: v31

22 especiales caballos perche- rones de tiro y de silla de la muy acreditada y renombrada marca señor Anasagasti. 13 potros semi pesados procedentes de Cachari. 20 caballos y yeguas de tiro y silla procedentes de Brandsen. 40 potros, yeguas y caballos semi pesados, procedentes de Ayacucho. 50 yeguas livianas para pisadero procedentes de Barker. Varios caballos y yeguas generales, carros, chatas, lonas, guarniciones, etc.—Juan José Linari. v31

EDUARDO JOLLY

v31

En General Rodríguez (F. C. O.), 3720. remate-feria de haciendas generales.
EL DOMINGO 5 de febrero, para el que tengo anotado el afamado tambo de los señores Meaca y 600 vacunos para consumo, cría e invernada. Próximamente detalles. Pedidos de local e informes dirigirse directamente a la feria, o a mi escritorio en Buenos Aires, calle 25 de Mayo No. 12. v31

Arín Hnos.

Hoy. En Cañuelas. — 500 va- cunos, 100 vacas gordas, novillos, vacas y vaquillonas en lotes, 250 ovejas gordas. Trenes de Constitución a las 5.12 y 8.20.—Arín Hnos. 1p

Juan A. Rúa y Cía.

Tocando la avenida Cabildo, sobre la estación Núñez, F. C. eléctrico. Gran quinta 19.50x35.50 vs. Gran jardín y frutales: Juana Azurduy 2438 y Av. Cabildo, tranvía Lacroze a la esquina y 36 a 3 cuadras. Base $ 12.000 que puede dejarse 1/2 a 3 años. Dos amplias salas, gran comedor, 3 habitaciones, cocina, w. c. y gran fondo. Galerías, cloacas, luz eléctrica, cercos, etc. Visítese por la tarde.
EL DGO. 5 de febrero a las 15.20, en la misma.—Juan A. Rúa y Cía. Orden 11.552. e29

Llave en mano: Av. Neuquén 1056 y Espinosa. Buena casa de familia. 14v70 de frente y 88v90 de contrafrente a Méndez de Andés y 17v66 al Este. Adoquinado pago por ambas calles y eléctricos 84, 86 y 86 a la puerta. Base $ 10.000 a plazos. Gran sala, 2 habitaciones, vestíbulo, baño, cocina y 2 piezas, jardín, etc. Frente piedra, celosías cedro, mosaicos, luz eléctrica, cloacas, etc. Recomendable para subdividir o hacerse garage en el centro de un gran barrio. Se entregará desocupada. Visítese.
EL DGO. 5 de febrero, a las 17.30, en la misma.—Juan A. Rúa y Cía. Orden 11.599. e29

A 2 cuadras del subterráneo. est. Caballito. Av. Rivadavia y plaza Primera Junta. Moderna casa, llave en mano. Bertres 343, al lado de Centenera, entre Guayaquil y Av. Juan B. Alberdi. Base, $ 10.000, 1|3 a 2 años, 7 o|o. En cal; sala, balcones, celosías hierro y frente piedra, zaguán, 3 grandes habitaciones bajo galería, baño, cocina, lavadero y pieza alta, yesos, mosaicos, luz eléctrica, cloacas, etc. 10x30 varas. Ofrecen $ 160. Está desocupada. Visítese de 9 a 11 y de 15 a 19.
EL DOMINGO 5 de febrero, a las 18, en la misma.—Juan A. Rúa y Cía. Ord. 11571. e29

Base, $ 4.500. — Aguirre 967 y Serrano, a 1 cuadra de los tranvías 12 y 13, y 3 cuadras de las Avdas. Triunvirato y Rivera. Buena casita, con adoquinado pago, llave en mano. Verja de mampostería, jardín, 2 grandes habitaciones, cocina y w. c. Luz eléctrica. Ofrecen $ 70 de alquiler. Se dan facilidades de pago. Visítese.
EL DOMINGO 5 de febrero, a las 15.30, en la misma.—Juan A. Rúa y Cía. Orden 11569. e29

Sobre Avdas. Córdoba y Canning, tranvías 87, 89, 94, 95, 96 y 97. Casa con cloacas y adoquinado pago. Malabia 1028, entre Lerma y Jufré. Base, $ 4.000 (3.500 $ a 3 años), verja, jardín, 4 habitaciones, bajo galería de material, cocina, w. c., etc. 10x28.22 vs. Renta $ 60. Visítese.
EL DGO. 5 de febrero, a las 17, en la misma.—Juan A. Rúa y Cía. Orden 11.564. e29

Zabala esq. Fraga, en 24 meses —Sin interés. Base. $ 3 v|c. Lindo terreno a 2 y 4 cuadras de las Avdas. Triunvirato y Alvarez Thomas. 21v60 al N. por 16v60 y 25v63 al S. E. por 20v80 al O. Sup. 443 v|c. Lo más indicado para edificio de renta o casa habitación. Seña 3 mensualidades. Escrituras y posesión inmediata.
EL DOMINGO 5 de febrero, a las 16, en el mismo.—Juan A. Rúa y Cía.—Orden 11.546. e29

Establecimiento de horticultura. Completamente formado, en Dolores, F. C. S., a 40 cuadras de la ciudad y ligada a ésta por un magnífico camino frente a la escuela de Floricultura y circundado por hermosas casas quintas y viñas de recreo. Es conocido por "Vivero Dolorense" especial en frutales. Son 9 hs. de muy buena tierra, con cercos de alambre y paredones vegetales, tiene 150.000 árboles frutales y de sombra, de variadas clases y tamaños; amplia casa habitación, garage, casa para peones, automóvil, muebles de oficina y uso particular, carro, caballos, útiles e implementos de labranza, gallinero, potreros, palomar, etc. Base, $ 25.000, 1|2 hasta 5 años. Magnífico negocio para continuar su explotación; asegura un 100 o|o en breve tiempo. Automóvil gratis ida y vuelta de la estación al establecimiento, llamando al 197 Dolores por U. T. Folletos ilustrados con amplios detalles a n|casa.
EL MIERCOLES 8 de febrero, a las 16.30 en n|salones, Av. de Mayo 568|72.—Juan A. Rúa y Cía. Ord. 11.519. v30

A. BUGANEM Y CIA.

Av. de Mayo 363, U. T. 2575 Riv

Base $ 5.500 en mensualidades. Moderna, de familia. Av. Merlo 2251, entre Quirno y José Martí. A 1 cuadra de las Avds. San Pedrito y Directorio, 3 de J. B. Alberdi y 5 de Rivadavia. Consta de sala, frente imitación piedra, 2 habitaciones, baño, cocina y 1 pieza en altos y terraza. Galería, patios de mosaico, pisos de pino tea, cielorrasos de yeso, luz eléctrica, cloacas, etc. Adoquinado. Tranvías 2, 5, 45, 48, 88 y subterráneo. Visítese.
EL DGO. 5 de febrero, a las 15.30, allí. 1p

Medrano 1087, al lado de Avd Córdoba. Moderna, de familia. Base, pesos 18.000, toda a plazos. Consta de: 2 salas, zaguán, bonito frente imitación piedra, vestíbulo, 2 habitaciones, comedor, baño, pieza de servicio, cocina y pequeño fondo. Galería de material, carpintería de cedro, celosías metálicas, puerta de calle hierro, patios de mosaico, pisos de pino tea, cielorrasos de yeso, luz eléctrica, cloacas, adoquinado pago, etc. Mide 10x34 varas. Tranvías 94, 96, 97, 99, 73, 64, 25 y Lacroze al frente. Visítese.
EL DGO. 5 de febrero, a las 17, allí. 1p

En Colegiales. Próxima a la estación y Avda. Federico Lacroze. Sólida propiedad preparada para altos, con tirantería de hierro, Céspedes 3180|4, entre Conde y Freyre. 10x56 vs. Consta de: salón de negocio con cortinas y vidrieras metálicas, 3 habitaciones, baño y cocina. Un departamento con entrada independiente, de 4 habitaciones, baño y cocina. Frente imitación piedra, carpintería de cedro, patios de mosaico, pisos de pino tea, luz eléctrica, cloacas y adoquinado pago, etc. Renta $ 230. Base $ 13.000, toda a plazos. Tranvías 96, 97 (comb. subt.) y Lacroze. Visítese.
EL DGO. 5 de febrero, a las 17.30, allí. 1p

En Caballito: Doblas 646 entre Don Cristóbal (hoy Valle) y La Mar. Dentro del marco formado por las importantes avenidas La Plata, Pedro Goyena, José M. Moreno y Juan B. Alberdi. Barrio de familias y moderna edificación. Base, pesos 8.000, toda a plazos. Verja, jardín, 3 habitaciones, baño y cocina. Patios de mosaico, pisos de tea, cielorrasos de yeso, luz eléctrica, cloacas, adoquinado pago, etc. Mide 10x21 vs. Renta $ 100. Tranvías 27 comb. subterráneo, 43, 45, 48, 76 y Lacroze. Visítese.
EL DGO. 5 de febrero, a las 16, allí. 1p

Sobre la plaza de Flores. Rivera Indarte 171, entre Ramón L. Falcón y Juan B. Alberdi. A 100 metros de la Av. Rivadavia, plaza, iglesia, Bancos, salas de espectáculos, etc. Vale decir, en lo mejor y más significativo de esa importante parroquia. 10.11x36 varas. Base, $ 13.000, toda a plazos. Sala, zaguán, 3 habitaciones, baño y cocina. Amplios patios, buena carpintería, pisos de pino tea, cielorrasos, luz eléctrica, cloacas y adoquinado pago, etc. Tranvías 2, 5, 43, 45, 48, 88 y subterráneo. Visítese, de 9 a 12.
EL DGO. 5 de febrero, a las 18, allí. 1p

En Flores—Ideal esquina. San Eduardo y Terrero. A 1 cuadra de las avenidas Avellaneda y Boyacá y 4 de Rivadavia y subterráneo. Barrio de familias, dotado con todos los adelantos de los grandes centros. Lindo lote 10x22 vs., entre edificios. Tiene cerco, vereda de mosaico y ambos adoquinados pagos. Base, $ 1.900, toda a plazos.
EL DGO. 5 de febrero, a las 15, allí. 1p

V. S. Vinelli

Casa-quinta en Marcos Paz de Narciso Rebello, frente a la estación C. G. B. A. y a 4 cds. de la del Sur. 1.035 vs. Sala 2 balcones, frente símil piedra, zaguán, 2 amplios dormitorios, comedor, baño, cocina, galería, tirantería de hierro, pisos tea, cielorrasos bovedilla, carpintería cedro, galpón, gallinero, jardín, frutales, cerco tejido, vereda, etc. Base 4.000 $ al contado, resto a un año.
EL DGO. 5 de febrero, a las 16, allí. Visítese. Títulos garantidos. Seña 8 o|o. Comisión 2 o|o. Detalles a S. Martín 284.—V. S. Vinelli. e29

"LA ELVIRA" en Ramallo

1700 hectáreas en lotes pequeños y a largos plazos. Base, $ 350 hectárea.
Después mayores detalles.

El Domingo 19 de Febrero, a las 14

en el local de la Sociedad E Pur si Muove. Informes San Martín 459.

ENRIQUE D. LAGOS y ARTURO BARROS. v31

Pedro Bravo y Cía.

Terrenos en San Miguel, F. C. P.—A 2 cuadras de la estación. Tres lotes en el paraje más lindo de la localidad. Coronel Rossetti esq. España. Base, $ 0.20 la v|c., a plazos. Muy barato.
EL DOMINGO 5 de febrero, a las 17, en los mismos. 16v66x60. Sup. 999.60 varas cuadradas cada lote. Títulos perfectos. Escribano señor J. B. Stagnari. Informes, Corrientes 445.—Pedro Bravo y Cía. e29

En Belgrano—Para edificar— Una linda esquina. Iberá y Freyre, frente al Sud, 3 cuadras de Crámer (con el tranvía 36) y 2 de Av. del Tejar. Adoquinado pago. Base, $ 4 la v. c.
EL DOMINGO 5 de febrero, a las 16.30, en el mismo. 8v07 a Iberá. 6v93 en la ochava, 17v08 a Freyre, 18v82 al N. O. y 25v69 en el N. E. Sup. 351.15 varas cuadradas. Títulos perfectos, escribano señor F. Beade. Informes, Corrientes 445—Pedro Bravo y Cía. e29

Terrenos en Belgrano—2 lotes, Av. del Tejar entre Manuela Pedraza y Guayra, lindando con el No. 3241. Adoquinado pago. Base, $ 2 la v. c.
EL DOMINGO 5 de febrero, a las 17, en los mismos. 10 por 46 a 49 v. Superficies 484 y 462 varas cuadradas. Escribano señor F. Beade. Informes Corrientes 445.—Pedro Bravo y Cía. e29

Marciales y González

Santa Fe y Bulnes No. 1878. El barrio predilecto del Norte. Entre suntuosos palacetes. Buena casa habitación, compuesta de sala, comedor, 4 habitaciones, baño, cocina, w. c., celosías, terraza en toda su extensión, y demás detalles. Visítese a toda hora. Base real, $ 12.000, toda a plazos.
EL DOMINGO 5 de febrero, a las 18, allí. e29

Alvarez Thomas No. 3068 y Monroe, con tranvía 96 y Lacroze. Sobre plaza Villa Urquiza. Casa moderna, 10x40. Comedor, 3 habitaciones, baño instalado, cloacas internas, jardín. Base, $ 8.200, a plazos.
EL DOMINGO 5 de febrero, a las 17, allí. e29

Villa Devoto, sobre tranvías Lacroze, 85 y 86, comb. subterráneo Segurola 4535 y Tequendama. 10x35. Sala comedor, 3 habitaciones, baño, despensa y dependencias. Base, $ 4.850, a plazos.
EL DOMINGO 5 de febrero, a las 16.30, allí. e29

Casa desocupada, por $ 2.500, a plazos. Monte 3660 y Mariano Acosta. 10x55, jardín, 3 habitaciones, cocina, w. c., tranvía 48 a un paso.
EL DOMINGO 5 de febrero, a las 15, allí. e29

Desocupada, por $ 3.200, a plazos. Monte 3430 y Portela. Casa chiche. 10x50, sala, 2 habitaciones, galerías, baño, cocina, jardín al fondo, frutales, etc.
EL DOMINGO 5 de febrero, a las 15.30, allí. Informes, Lavalle 1161.—Marciales y González. e29

Corral y Lauría

Ex socios de la casa José Conti y Cía.

Petit hotel, Larrea 896, con garage. Una obra de arte: nuevo, sin estrenar. Su acertada distribución y la inmejorable calidad de los materiales empleados allí, hacen de él una brillante adquisición. Detalles de lujo y confort propios de los palacetes modernos. Se distribuye así:
PLANTA DE RECEPCION: Sala, hall, escritorio, comedor y toilet.
PLANTA ALTA: 4 dormitorios, 2 baños, hall y pieza de roperos.
DEPENDENCIAS: 2 habitaciones de servicio, baño, cocina Cristaldi, garage, sótano, azotea con pileta para lavar, etc.
DETALLES: Pisos de parquet europeo en todas las habitaciones y halls, calefacción a vapor, decoraciones y estucos Luis XVI, empapelados de seda Teko y pinturas patinadas, zaguán con mármoles Chiampo, puertas de calle y garage de roble, herrajes plateados, grandes portadas, frente moderno con zócalo de granito lustrado, claraboyas con vitraux, escalera de roble e innumerables y elegantes detalles que se apreciarán visitándolo de 9 a 11 y de 13 a 18. Se rematará en el mismo, con base de $ 65.000.
EL DOMINGO 5 de febrero, a las 17. Informes, Sarmiento 466. v5feb.

Piaggio y Ferrazzo

63 LOTES

En ITUZAINGO

BASE $ 5 POR MES
En 80 meses

Casa Quinta

BASE $ 10.000
A 2 AÑOS PLAZO

63 lotes en Ituzaingó en 80 meses, a 4 cuadras estación, 2 de la plaza, colegio y Av. Rivadavia, calle Bismark, C. del Castillo y S. Carnot, rodeador de casas quintas de Zanalda, Basabe, Biffi, Ferrari, Iribarne, Firpo y otros. Base, $ 5 por mes, cercado, vereda y luz eléctrica.
EL DGO. 5 de febrero, a la llegada del tren expreso gratis, que sale de estación Once, a las 15. Seña, 3 meses y 2 o|o comisión. Títulos perfectos, planos y boletos, Reconquista 268. v30

Casa quinta en Ituzaingó, a 4 cuadras estación, calle S. Carnot y Bismark 6 piezas, cocina, baño, comedor, garage, servicio, luz eléctrica, terreno 50x70. Base, $ 10.000, a plazo.
EL DGO. 5 de febrero, a las 15.30, sobre la misma. — Piaggio y Ferrazzo. v30

A. Mones Cazón

En cédulas todo el importe de la base de estos dos remates:
EN BURZACO—60 hectáreas en lotes, de 7 a 9 hectáreas, lindando con las manzanas del pueblo de Burzaco, 5 cuadras al Sur de la estación, 30 minutos de la capital, 100 trenes diarios. Para quintas de recreo o granjas o para subdividir. Bases de $ 589 a 663 la hectárea en cédulas H. A., que el comprador podrá tomar a su cargo al tipo de plaza y el excedente al contado.
EL LUNES 30 de enero a las 15, en mis oficinas San Martín 338. El campo linda al N. con Udabe, Larreina y Schmidt, al S. Maranghello, Etchebehere y Burzaco, al E. Burzaco, al O. Udabe y camino general a San Vicente y Las Flores.
EN SAN VICENTE—176 hectáreas, en lotes de 33 a 66 hectáreas en San Vicente, campo conocido por Los Paraísos, a 40 cuadras al E. de Glew, F. C. S., 40 minutos de Constitución, especial para tambos ó invernadas, tierras reputadas lo más alto y rico de la zona. Bases de 290 $ a 500 $ cada hectárea en cédulas H. A., que el comprador podrá tomar a su cargo al tipo de plaza y el excedente al contado. Visítese por Glew, F. C. S.
EL LUNES 30 de enero, a las 15, en mis oficinas, San Martín 338. El campo linda al N. Testoni y Areche, al S. Burzaco, al E. M. A. Carugatti y al O. E. Díaz Vélez. Las escrituras de estas dos ventas serán extendidas por el escribano del B. H. N. don Luciano A. Benavidez. Títulos perfectos. Seña 8 o|o. Comisión 2 o|o. Planos e informes a mi oficina San Martín 338, 2770 Av.—A. Mones Cazón. v30

A. Esteve y Cía.

Vera 824, U. T. 2797, Mitre

Llave en mano. Al Norte. A 2 c. de la estación Florida, F. C. C. A. Regia casa quinta, calle Ramón Soria 1112 esq. Santa Rosa. Mide 26x34.64 mts. Base, pesos 12.600 a plazos. 6 habitaciones, hall, baño, cocina, 2 p. de servicio, luz eléctrica, teléfono, jardín, árb. frutales, etc. Visítese. Es un chiche.
EL DGO 5 de febrero, a las 17, allí. Títulos perfectos. Seña 8 o|o. Comisión 2 o|o. 1p

Delfor Del Valle

En el Dock Sud. 44.669.28 varas cuadradas de terreno. Por división de condominio. A plazos. Sobre el canal de la segunda sección. Manzanas y fracciones 272, 273 y 274 en el costado Este del Dock Sud. Como para el establecimiento de industrias. En la zona de los depósitos de petróleo, al lado de la Usina Eléctrica del Oeste y próxima a los depósitos de petróleo de La Anglo Mejicana. La mejor situación sobre el gran puerto. Con línea de ferrocarriles en el fondo de los terrenos que permite hacer desvíos. Base de venta $ 16 la vara cuadrada. Pago 1|3 parte al contado, 1|3 parte a un año y 1|3 parte a 18 meses con garantía hipotecaria de los mismos terrenos e interés de 7 o|o al año. Escribano señor Tomás Bravo. Seña 8 o|o. Comisión 2 o|o.
EL DOMINGO 5 de febrero a las 16 h. en el Bar de Gersack. Avenida Facundo Quiroga y Paul Angulo (Dock Sud). Datos y planos Dock Sud y Av. de Mayo 769 (2.º piso). v5f

A. C. TAQUINI y Cía.

HOY - JUDICIALES

Parte del campo "LA FORTUNA" en Tandil, F. C. S. 863 hectáreas en 4 lotes.
BASE, $ 190 la hect.

Soberbia propiedad sobre CALLAO y SANTA FE. Paraguay 1649 y 51, entre Montevideo y Rodríguez Peña.
BASE, $ 130.000

Chacra en MERLO, F. C. O.—10 Hectáreas, 12 a., 44 c.
BASE, $ 9.630

En FLORESTA, en la mejor ubicación.—Avellaneda 3986, entre Mercedes y Chivilcoy.
BASE, $ 12.000

HOY, a las 16 horas, en nuestra casa, Bmé. Mitre 475. v30

Judicial.—En Tandil, 863 hectáreas en 4 lotes del campo conocido por "La Fortuna", en la zona más rica de la Provincia de Buenos Aires, rodeado de centros agrícolas y ganaderos de gran importancia, lo que valoriza enormemente esa zona, dando frente al camino real de Tandil a Lobería. Linda: N. E. Ermunda Ramírez, N. O., Zulema y Elba Ramírez; S. O. camino real en medio, Alina W. de Casares y Elvira Walker y S. E., Rosa Méndez de Gigena, Petrona M. de Paggi Molina y Elvira Walker. Base, $ 190 la hectárea.
HOY LUNES 30 de enero, a las 16, en nuestra casa de la Capital Federal, Bmé. Mitre 475. Venderemos estas cuatro fracciones de campo de muy buena calidad aptas para agricultura y ganadería. Distan 5 leguas de la estación Claraz, F. C. S. y 10 de la ciudad de Tandil. Orden Juez Dr. Colombres, secretaría Sandullo, en la sucesión del doctor Germán C. Ramírez. Escrituras ante el escribano Andrés D. García, si resultare más de un comprador. Soliciten planos e informes en nuestra casa, B. Mitre 475, U. T. 3998, Av. v30

Judicial — Al Norte, sobre Callao y Santa Fe. En la mejor ubicación de este importante barrio, donde se encuentran las mejores residencias de la capital, Paraguay 1649 y 51, entre Montevideo y Rodríguez Peña. Planta baja: Zaguán, gran salón, hall, escritorio, fumoir, 2 comedores, baño instalado, 5 dormitorios, 2 piezas servicio en altos, subsuelo con 2 habitaciones, 3 patios y dependencias. Planta alta: Escalera mármol, vestíbulo, sala, escritorio, 2 comedores, 5 dormitorios, baño, 3 piezas y baño para servicio, despensa, etc., cielorrasos yeso, ricos empapelados, carpintería cedro, celosías, cloacas, etc. Terreno de 8.66 por 51.96 metros. Base pesos 130.000 m|n.
HOY LUNES 30 de enero, a las 16, en nuestra casa Bmé. Mitre 475. Orden juez doctor Seeber, secretaría Sitefens Soler, en la testamentaría de doña Carmen Arias de Uriburu. Más datos en Bmé. Mitre 475. U. T. 3998, Avda. 8 o|o seña, 2 o|o comisión. v30

Judicial — En Floresta, una linda casa con base sumamente reducida. Avellaneda 3986, entre Mercedes y Chivilcoy. Sala, zaguán, 4 habitaciones, 2 más chicas, baño, patio mosaico, cielos rasos yeso, luz eléctrica, carpintería cedro y pino, empapelados, cloacas, agua corriente, adoquinado pago, etc. Terreno de 8.66 por 34.64 metros. Base $ 12.000.
HOY LUNES 30 de enero, a las 16, en nuestra casa Bmé. Mitre 475. Orden del señor juez doctor Bunge, secretaría Hansen, sucesión Ignacio Iparraguirre. 8 o|o seña y 2 o|o comisión. v30

En Merlo, F. C. O. — 2 casitas nuevas, llave en mano y 3 terrenos linderos. Río Bamba esq. Libertad y Jujuy. 2 hab., baño, etc. 10 por 40 varas cada casa y base $ 5.000, tercera parte al contado y el resto a 5 años de plazo. Los terrenos miden 20 por 40 v., siendo cada uno de ellos. Sin base y las mismas facilidades que las casas.
EL DOMINGO 5 de febrero, a las 15, en los mismos. Escrituras por el escribano Pedro Larralde. 8 o|o seña. 2 o|o comisión. v30

10 lotes con 10.000 ladrillos gratis c|u. En Merlo, F. C. O., a un paso de la estación Libertad, F. C. M. y en el centro de "Villa Hilner". Miden 400 y 500 varas cada lote, en 100 mensualidades, sin interés. Base, $ 3 la mensualidad, entregándose 4 en el acto del remate y 4 al retirar el título provisorio dentro los 10 días de la venta. Escrituras por el Sr. Pedro Larralde. 2 o|o comisión. Pidan planos. Bmé. Mitre 475. v30

En Merlo, F. C. O. — La Frisia, casita quinta, base sumamente reducida. Jujuy esq. Irigoyen, 5 cuadras de la est. y 2 del adoq., llave en mano, 2 hab., baño, galería, jardín, frutales, gallinero, cercada de alambre tejido, etc. Terreno de 33.37 por 42.10 metros. Superficie 2.575.11 v|c. Base, $ 3.000.
EL DOMINGO 5 de febrero, a las 15.15, en la misma. 8 o|o seña, 2 o|o comisión. v30

Francisco Abalo

En Adrogué, F. C. S. A plazos. 2 ideales lotes para casas quintas. A 4 cuadras de la estación, entre hermosas casas quintas, calle Cordero y Northern, con adoquinado, lotes de 461 y 673 v. c. Base $ 2 v. c. Datos Bolívar 256.
EL DOMINGO 5 de febrero, a las 17.—F. Abalo. v31

En Flores, a plazos. 2 lindos lotes, calle Camacuá entre Junta y Recuero, entre edificaciones y hermosas casas quintas. A 3 cuadras de Carabobo, adoq. y tranvía. Miden 10x51. Base $ 4.50 v. c. Datos, Bolívar 256.
EL DOMINGO 5 de febrero, a las 17.—F. Abalo. v31

Otheguy y Fusella

Av. S. Juan a 1 paso. Humberto I 2824. Moderna, llaves en mano, mide 10x30 vs., ad corpus. Sala, frente piedra, balcón central, zaguán revestimiento mármol, cancel, vestíbulo, 2 dormitorios, comedor, otro dormitorio, regio baño instalado, cocina, pieza en altos, escalinata de mármol, carpintería de cedro, cielos rasos de yeso, pisos de tea, patio de mosaicos, luz eléctrica, cloacas, adoquinado pago, etc. Base, $ 16.850 m|n. Inclusive 13.000 $ en hipoteca, para liquidar.
EL DOMINGO 5 de febrero, a las 17, allí. Visítese. Se a 5 o|o. Comisión 2 o|o. Títulos perfectos. Más datos a nuestras oficinas, Boedo 943 (altos), U. T. 6701, Mitre.—Otheguy y Fusella. 1p.

INSTALACIONES, MUEBLES, MERCADERIAS Y ARTICULOS VARIOS

Guerrico y Williams

1043 C. Pellegrini.—U. T. 52, Juncal

HOY A LAS 13 y A LAS 20 HOY

Buenos muebles en nuestra casa 1042 Carlos Pellegrini. Comedor inglés de roble claro completo, otro id renacimiento nogal, varios otros de caoba y bronce, roble y bronce y de cedro, juego sala Luis XVI laqué importado tapizado terciopelo, 2 lindos armarios antiguos normandos, piano antiguo Jamini, varios buenos dormitorios Luis XVI caoba y bronce, id roble y otros Jacobean acompañados de muebles fantasía mismo estilo, buenos juegos cuero, entre los cuales uno bleu modelo muy nuevo, escritorios cortina y ministro de roble, bibliotecas por secciones, id de dos y tres cuerpos, hermosos sillones de mimbre importados fijos y de hamaca, juegos mimbre modelos nuevos, camas bronce y niqueladas, juego vestíbulo Viena, buenos guardarropas, gran armario de 6 puertas de cedro con luna biselada, instalación completa para joyería, mostrador de caja, id de venta y otro con vitrina e infinidad de muebles sueltos, 3 lindas máquinas perforadoras Ideal para hacer letreros, pilas, calentadores, dictáfonos completos, desnatadores, trasformador Standard, etc., etc., adornos, artículos de bazar, cristalería, artefactos luz eléctrica, artículos sanitarios, buenas camas de hierro con elástico, mesas id., camillas con ruedas, mesas de curaciones, etc., un sidecar y motocicleta Ariel.
HOY LUNES 30 de enero a la 1 de la tarde y 8 de la noche. Comisión 10 o|o.—Guerrico y Williams, U. T. 52, Juncal. e27

Beretta y Cía.

RICO MOBLAJE
PARTICULAR.—Se rematará
EL MIERCOLES 1.º DE FEBRERO
LIBERTAD 192
3er. piso, Dto. 5
Puede visitarse, desde el martes a las 14.

Buen Moblaje que adorna la casa calle Libertad N.o 192, 3er. piso, Dpto. 5, por ausentarse su propietario. Juego de hall, jacobino tapizado, antiguo, rico gobelino tejido, rico juego de sala dorado, tapizado en seda, vitrinas, espejos, citronier dorado, columnas, mármoles, araña, gran piano pianola marca Stroird Herlida, caja de caoba de 88 notas, 60 rollos, cuadros, alfombras, Smyrna, cuadros y gran cantidad de objetos de vitrina.
COMEDOR. Regio comedor jacobino compuesto de aparador vitrina, mesa de trinchar, mesa, 6 sillas 2 sillones, araña de hierro antiguo, lámpara de pié, alfombra, cortinados, bronces, porcelana, platería, etc. Dormitorio Citronier compuesto de 5 piezas araña, lavatorio de metal, otros 2 dormitorios para niños de laqué muy finos, cortinas, alfombras, heladera, batería de cocina, y gran cantidad de objetos diversos que están en exposición. El remate se efectuará
EL MIERCOLES 1.o de febrero, a las 20.30 en el mismo. La casa estará en exposición desde el martes a las 14. Únicamente. Mayores informes a nuestra casa Avenida de Mayo 1066. — Beretta y Cía. v30

Jaime Scornik

¡AVERIAS!

60.000 yardas arpillera 10|40, 600 kilos hilo Patent, 36 rollos cabos cáñamo italiano. Todo con muy poca avería. Orden de una casa importadora y con intervención de seguros.
EL MIERCOLES 1º de febrero, a las 15. Seña, 30 o|o. Comisión, 10 o|o. 1p

REMATE DE CUEROS FRESCOS
DE LA MATANZA DE FEBRERO

La "UNION de ABASTECEDORES" de la capital (S. A.) efectuará HOY la venta en remate y por playa, de todos los cueros que resulten de la matanza de reses del próximo mes de FEBRERO.

HOY Lunes, a las 15 HOY

en su local social, Alsina 2964, estando el martillo a cargo de su presidente, Sr. AMERICO RIBATTO.

MAXIMO MARCOS y Cía.

En nuestro local, 55 - Esmeralda - 59

MAÑANA MARTES, 31 de ENERO

A LAS 13.30 EN PUNTO
IMPORTANTE REMATE DE

TEJIDOS, BONETERIA y MERCERIA

Por cuenta de varias casas importadoras y representantes
Que presentarán el más completo y variado surtido en artículos generales, fantasías y novedades, para la estación. Venta completamente liberal y sin retirar lotes. Al contado, 10 por ciento a cargo del comprador. v31

Santiago F. Gualdoni

Judicial: Por disposición del señor juez de Comercio de la Capital Federal, doctor Félix Martín Herrera, secretaría del autorizante en los autos seguidos por Enrique L. G. Worke contra la S. A. de Exportaciones e Importaciones González Hartmann Ltd. (hoy su adjudicación de bienes). Remataré
EL MARTES 31 del corriente, sin base y, a las 14 horas, en Avellaneda, provincia de Buenos Aires, según detalle y al mejor postor, lo siguiente:
PRIMERO. En la Barraca H. Fluegel, calle Maipú 350. Cueros vacunos secos, semi salados, anchos veranos, garras, becerro seco, barrigas, yeguarizos, capachos, potrancas, potros, garras, potrillos etc.
SEGUNDO: En el mismo acto y en el mismo local remataré todas las maquinarias e instalaciones y herramientas de las cremerías que llevan los números 6 y 7 de la Fábrica "La Normanda" situada la primera a una legua y media de la estación 30 de Agosto, del F. C. O., partido de Trenque Lauquen y la segunda a una legua de estación Hirsch, del F. C. P. de La Plata a Meridiano V. y a dos leguas de la estación Smith, de la Cía. General de Ferrocarriles de la Provincia de Buenos Aires, y a cuatro leguas del partido de Carlos Casares, del F. C. Oeste.
TERCERO: A las 16 horas del mismo día remataré en la Barraca French, calle French No. 358, Avellaneda, las siguientes mercaderías: caseína en polvo y original, cola, bolsas usadas para huesos, id. con aserrín, id nuevas de 700 gramos, máquinas pulverizadoras a tracción, barriles con manija, barriles forma tambor, portátiles con correas, id a presión, id sin presión, bombas sueltas, caños de goma, repuestos en general, 38 cajones de langostas en conserva y un automóvil marca "Paige". Seña a satisfacción. Comisión el 10 o|o al comprador. Por más datos a mi escritorio Pasaje Güemes edificio Supervielle (primer piso), U. T. 1915, Avenida y a la secretaría del autorizante. Palacio de Justicia, 5o. piso. Buenos Aires, diciembre 31 de 1921.—Nota: Se hace presente a los interesados que para mayor detalle de la venta, pueden solicitar prospectos en Trenque Lauquen, en el hotel Simón y a los señores Escabúes Hnos., en 30 de Agosto, al señor Antonio A. Pellati; en Carlos Casares, en el Hotel Cuarenta y Tres y en la estación Hirschs a Manuel López encargado de la cremería No. 7.—Santiago F. Gualdoni. v31

GERSTEIN Y GUIBERT

2642 CORRIENTES 2642

HOY MUEBLES

A LAS 13 Y A LAS 20

Regios juegos de sala dorados, ricos juegos comedores y dormitorios, juegos vestíbulo, cajas de hierro "Bash" y "Cirus Prue y Co.", escritorios, camas de bronce, sofá-cama caoba, baúl-ropero, prensas copiar, muebles finos sueltos en gran cantiñad y variedad y 500 lotes muebles para comerciantes, adornos, etc. Comisión, 10 o|o. **Gerstein y Guibert.**

Mariano Salabert

El martes — Muebles importados y del país, en mi casa 654 Victoria 656. Juegos de sala, cortinados, espejos, consolas, pianos, mesas de centro, artefactos eléctricos, juegos de dormitorio Luis XV nogal y roble, id de roble y marquetería y otros varios estilos, juegos varios de comedor en diferentes gustos y clases, sillas de vaqueta y esterilla, escritorios, bibliotecas, cajas de hierro, paneleras, sillones, juegos de vestíbulo, perchas, heladeras, guardarropas, roperos, cuadros óleo y grabados, mesas de comedor y centro, columnitas, colchones, almohadones, camas de bronce y de esmalte, carpetas, bazar, tienda, etc., etc.
EL MARTES, a las 14, en mi salón 654 Victoria 656. v30

Adolfo Peltz
¡AVERIAS!

1.000 ROLLOS DE ALAMBRE 1.000

2.206 Ks. CHAPA LISA v30

1.000 rollos alambre galvanizado Nos. 8 al 14, de 40 kgs. liso, avería del vapor "Hydaspes".
EL MARTES 31 del cte. a las 14.30 se rematarán en lotes a gusto de los compradores, por cuenta de quien corresponda, orden del Bco. de Boston e intervención del seguro, en mi casa, San Lorenzo 356. Seña 30 o|o. v30

2.206 kilos chapa hierro galvanizado No. 26 de 3x7', avería del vapor "Hardwicke Grange".
EL MARTES 31 a las 14.30, se rematará por cuenta de quien corresponda y con intervención del seguro. Seña 30 o|o. v30

2 esqueletos palas madera, 3 cajones pintura blanca y otros artículos que estarán a la vista, se rematarán
EL MARTES 31 del corriente a las 14.30, en mi casa calle San Lorenzo 356, U. T. 1369, Avda.—Adolfo Peltz. v30

Vicente Luis Caccuri

Droguería, Corrientes 3864.—Drogas, específicos, irrigadores, artículos de goma, perfumería, etc., etc. Remataré
EL MARTES 31 de enero a las 14. Informes en la misma. v31

Raúl E. Scotti

Independencia 437

El miércoles 1 de febrero, a las 14.30 horas, en mi local, venderé las siguientes mercaderías:
300 BOLSAS SEMILLAS de alfalfa con 20.000 kilos, procedentes de Italia, con poca avería y con sus certificados correspondientes, por cuenta de quien corresponda y con intervención de seguros. Seña 20 o|o. Comisión 10 o|o.
9 PIEZAS CASIMIR fantasía con 387.70 metros, averías, por cuenta de quien corresponda y con intervención de agentes de seguros. Seña 20 o|o. Comisión 4 o|o.
FERRETERIA Y BAZAR: calentadores, sacaclavos, candados, sartenes, cadenas portones, martillos y bigornias, mechas 3 puntas, llaves francesas, cadenas, quebradores maíz, navajas afeitar y otras mercaderías. Seña 20 o|o. Comisión 10 o|o.—Raúl E. Scotti, Independencia 437, U. T. 1167, Avenida. v10.

A. Chavin

Oficina Lavalle 1382. U. T. 1672 Lib.

Bazar y ferretería, Garay 3372. EL MIERCOLES 1o. de febrero, a las 14: Surtido completo en cristalería, loza y enlozado, artíc. de fantasía para regalos, ferretería y bijutería. Próximamente más detalles. 1p

Tomás Corrado

Café billar americano, central. Instalaciones roble, máq. café Express, Lechera, registradora, balanza confitería, etc. remato
EL 1o. de febrero, a las 14. 1p

Bar-billar central, remato el 3 de febrero. Después detalles. 1p

Lujosa casa de carteras, Corrientes 1315, remataré
EL 4 de febrero, a las 16 y a las 20. Después detalle, Lavalle 1161.—Corrado. 1p

AYERZA CULLEN & SEOANE

Socios: Isaac Ayerza, Huberto Cullen Ayerza, Ramón M. Seoane

Los lunes y jueves a las 13, remate de comestibles, bebidas, ferretería, artículos rurales, tienda y mercería. En nuestra casa, 183 Defensa 193.

576 rollos de alambre ovalado inglés, alta resistencia. Nos. 16|14, 17|15 y 18|16 de 45 kilos. En nuestra casa 183 Defensa 193.
EL LUNES 30 de enero, a las 16, se rematarán en lotes a gusto de los compradores por orden de una casa introductora y por cuenta de quien corresponda. Seña 20 o|o. Comisión 10 o|o.—Ayerza, Cullen y Seoane. e27

3145 postes quebracho colorado enteros y medios, 1970 postes cuadrados, 10 550 varillas y varillones lapacho y maderas duras. En nuestra casa 183 Defensa 193.
EL LUNES 30 de enero, a las 16 se rematarán en lotes, por cuenta de una consignación, esta mercadería se entrega puesta sobre vagón. Seña 30 o|o. Comisión 10 o|o.—Ayerza, Cullen y Seoane. e27

Artículos almacén: 110 cajones aceite español especial, 120 cajones pasta y puré tomates, 150 cajones sardinas en aceite, 250 cajones sardinas y anchoas en salmuera, 40 cajones filet de anchoas, 350 cilindros, barricas y bolsas yerba paranaguá, 50 líos dulce membrillo, 200 latas, 100 cajones te suelto y en paquetes, 60 cajones de te Ceylan de 16 lib., 60 cajones champagne y vinos varios, 2500 pares zapatillas y alpargatas, 43 cajones jabón España, 250 cajones jabón lavar, 115 cajones polvos lustrolío y líquido limpiar metales, etc., etc. En nuestra casa, 183 Defensa 193.
EL LUNES 30 de enero, a las 15, se rematarán en lotes a gusto de los compradores. Seña 20 o|o. Comisión 10 o|o.—Ayerza, Cullen y Seoane. e29

195 rollos caño de goma inglés para riego, con alambre de 1|2", 3|4" y 1", espesores surtidos, nuevos. En nuestra casa, 183 Defensa 193.
EL LUNES 30 de enero, a las 16, se rematarán por orden de una casa introductora y por cuenta de quien corresponda. Llegados en el vapor "Nagara". Seña 20 o|o. Comisión 10 o|o.—Ayerza, Cullen y Seoane. e29

CARLOS ESPEJO

BUENOS MUEBLES
Comedores, Dormitorios, Juegos Sala, Pianos, y Muebles para Oficina.
Sin base - HOY a las 20.30
1036 - Av. de MAYO - 1038

J. C. Naón y Cía.

Bmé. Mitre 530

Ricos muebles. En nuestra casa, Bmé. Mitre 530. Elegante juego escritorio Imperio, de caoba, con ricos bronces cincelados, compuesto de biblioteca de tres cuerpos, escritorio y sillón giratorio, comedor Luis XVI cedro y marquetería, con bronces, varios otros de roble estilos ingleses con sillas tapizadas, buen dormitorio Luis XVI roble y marquetería con bronces, otro id. de cedro con ropero de tres cuerpos, tres buenos pianos perpendiculares, marca Krause, Gaveau y F. I. P., ricas camas cameras niqueladas, otras de bronce de una y dos plazas, precioso juego de hall, Luis XVI, laqué y esterilla, muy completo, juegos de sala dorados en varios estilos, otro id. antiguo de caoba, tapizado en damasco de seda azul, espléndido juego de hall Jacobean, roble patinado, tapizado en género tapicería, rica mesa de centro antigua ébano con incrustaciones de marfil, vitrina bombé con panneaux Vernis Martín, preciosa lámpara de pie porcelana de Sevres, decorada y bronce, buenos guardarropas de roble y pino tea, sillas de Viena, nuevas cómodas antiguas de caoba, mesas de centro y armarios id., sofá y sillones de cuero para escritorio, muebles al laqué para jardín, bañaderas enlozadas, cortinados de seda, escritorios y archivos de roble, lámparas de pie, artefactos eléctricos, alfombras, adornos y una infinidad de muebles sueltos.
EL MIERCOLES 1 de febrero, a las 14 y 20.30 horas, en nuestro salón de ventas, Bmé. Mitre 530. En exposición desde ya. Comisión 10 o|o. J. C. Naón y Cía., U. T. 3903, Avenida. e30

MANUEL del VALLE y Cía. RECONQUISTA 459

HOY LUNES 30 DE ENERO, A LAS 14 EN PUNTO

Al contado. 10 o|o de comisión a cargo del comprador. Remataremos un importante surtido en

Tejidos, Mercería y Ropería

Alemanesco varias clases, trué varias clases y anchos, piqué, lienzo, bramante, batistas, muselinas, percales, brines fantasía, sedalinas, casimires lana, franelas lisas y rayadas, cretonas, driles e inmensidad de sedas de color.
Pañuelos, colchas, medias hombre, señora y niño, peines, peinetas, tijeras, cinta de hilera, camisetas caladas y La Unión 948, toallas varias clases, un gran surtido en perfumería, corbatas, cinturones cuero, tiradores, etc. Ropa blanca de señora, delantales niño, camisas, calzoncillos, pantalones, batones, frazadas de lana 4, 5, 6, 7 y 8 puntos, lana para tejer en todos los colores.
Todos los lunes hay remate. Se adelanta dinero sobre las mercaderías mandadas al remate.

Vicente R. Quadri

Hoy a las 15, remataré por cuenta de importadores, 300 cajas de cordón [illegible] 1.700 rollos papel pintado, 300 cortinas paja, 500 doc. cuchillos, alicates 6", pinceles blanqueo y varios, tronzadores, viruta de acero, tazas Edas, 300 copiadores carta, papel carbónico, trajes mecánico, tenazas, tijeras, 200 fardos hilo 4 hebras, hilo sisal averiado, tiros cadena, palanganas Edas, lápiz carpintero, sartenes españolas, carburo de calcio, aceite máquina, tijeras podar, brochas y tazas peluquero, agujas coser, juegos herramientas y otros artículos que estarán a la vista, Bernardo de Irigoyen 666. 1p

J. BENJAMIN N. FRIGERIO

257 - DEFENSA - 265

HOY a las 15 HOY

RURALES, ALMACEN, TIENDA, etc.

Remataré: 100.000 pies en tablas, tirantes y alfajías pino tea 50.000 pino Paraná, un importantísimo lote chapas canaleta de 8 a 10' con y sin avería, por cuenta y orden de una casa inglesa importadora; 100.000 varillas y varillones de lapacho y quebracho, alambre púa No. 13 1|2-40 ks. y 14|30 ks., liso 17 15, 16|14, etc., tej. de todas las dimensiones, hierro en barras, caños de hierro galv., postes surtidos, tranqueras, div. tamaños, tanques galv. de 1000 y 1500 lts., bebederos, torniquetes aire, cajón y dobles, cerraduras 1 y 2 llaves para puerta, sartenes r. y s. borde alemanas, lámparas, puñales, platos enloz., cuchillos para mesa Solingen navajas, metros para carpinteros, sacabocados, marcadores de hacienda, balanzas, arados, máquinas cortadoras de pasto, cajas fuertes de seguridad, broches de ropa, guadañas, bombillas, aceite mineral y de lino doble cocido, pinturas en pasta y preparadas, hilo patente, en ovillos, sisal, tipo sisal, cáñamo, etc., agujas varios tipos, tenazas, martillos surtidos, hachas id. surt., caños para instalaciones eléctricas etc. 1p

Almacén: 275 líos latas dulce de membrillo de 5 kls. c|u., una partida considerable de yerba paraguaya en cilindros de 5 a 60 kls., otra de aceite extrafino para ensalada en tarros surt., azúcar brasileña y norteamericana, café Caracol y Brasil tostado, ciruelas en cajones de 10 kls., descarozados, anchoas, sardinas prensadas, caramelos suizos, nueces, castañas, sal molida y gruesa, jaleas, quesos, te suelto y en paquetes surt., etc. 1p

Talabartería: gran lote según el detalle siguiente: monturas, guarniciones, silletas, pecheras, cabezadas en cuero, lazos de 4 y 8 tientos, mandiles, caronas de suela, látigos, cabos de látigos pintados y sin pintar, yuguritos N. A., juegos de riendas y cabezadas, de cinchas y encimeras, etc. 1p

Tienda y zapatería: género para sábanas, bramantes, brines, percales, camisetas de verano surt., para hombres y niños, medias id en varias calidades, colchas mercerizadas, pantalones, guardapolvos, cortes de casimires, echarpes, camisas, trajecitos, toallas turcas, pañuelos, tiradores, cinturones, etc. y un importante stock de calzados sólidos para homb., sras. y niños y zapatillas uruguayas, remataré
HOY, a las 15, en mi casa 257 Defensa 265, en lotes a voluntad del comprador. Comisión 10 o|o. Seña a satisfacción.—J. B. N. Frigerio 1p

M. Landin Magre

El martes 31 de enero, a las 15 horas, en mi local, Belgrano 290, remataré al mejor postor y al contado, por cuenta y orden de quien corresponda: 50 jgos. ollas aluminio ref., 14|36 cm., herbideras, acerolas, cucharones y cubiertos aluminio; 138 doc. cuchillos acero, mesa y postre; 36 jgos. trinchantes finos, 82 doc. tirabuzones; 83 jgos. balanzas 5 ks., jgos. de tarjeteros, cajas, repisas laca fino; 200 jgos. fumar, metal niquelado; 83 doc. platitos mayólica; 150 máq. afeitar; 100 gsas. espejitos bolsillo; 150 doc. cuchillos cocina 6|10", ferretería, guadañas, horquillas, martillos, cabos para herramientas, 5 hojas sierras circulares; 103 baldes y canastos acero, rasquetas, etc. Seña 20 o|o. Comisión 10 o|o. v31

PETRELLI y Hnos.

Tienda Ropería Bonetería HOY a las 14.30

Ropería, tejidos, en Bartolomé Mitre 2735, colchas, toallas, pañuelos, bramante, uso doméstico, tela india, oxford, vollo, merino, casimires, camisetas, pantalones, camisas, jabones, lociones y cientos de artículos más en lotes, para comerciantes y pichincheros. Comisión 10 o|o. 1p

Manuel Sueyro y Cía.

Cerrito 458

Hoy. — Gran exposición y venta particular a cualquier precio de juegos dormitorios caoba y roble, comedores, vestíbulos, salas, artefactos, escritorios, juegos de cuero, cajas de hierro, artículos para regalos y todo lo indispensable para su casa u oficina. Venga y se convencerá, Cerrito 458. 1p

Seara González y Cía.

MAÑANA

Salón biógrafo, Rivera N.o 624. MAÑANA MARTES 31 de enero, a las 14 en punto, remataremos por cuenta y orden de su dueño, todas las instalaciones, muebles y útiles, a saber: 300 butacas N. A. con armazón hierro, reforzadas; 50 butacas del país; 50 sillas Viena tipo familia; un piano francés, marca Bord, en flamante estado, una máquina proyectora marca Powers completa, casi nueva; tres ventiladores Marelli, 4 palas; ocho ventiladores pared giratorios; gran cortinado de felpa con varillaje de bronce completo, un lavatorio de porcelana; artefactos de luz eléctrica, arañas, colgantes, tulipas, 150 bombitas, etc. Matafuegos, arrolladoras películas, bujías, gran cantidad de afiches, letreros enlozados, salivaderas id, letrero intercambiable, reloj pared, cuadritos con vidrios para programas, un gran lote de tableros para afiches, 6 armarios pino, 2 jardineras cedro, atriles orquesta, 2 escaleras tijera, reforzadas; baldes, un gran caballete, mesas pino, etc. y mucho más que estará a la vista.
NOTA. — Hasta mañana, antes del remate, aceptamos ofertas en globo, pues es una lástima que llegue a la subasta pública un biógrafo en tan importante posición, con vida propia, negocio remunerativo, con alquiler muy moderado y largo contrato. Sólo una venta tan decidida como impostergable, obligado por circunstancia excepcional y de índole privada, obligan a rematar un negocio de esta clase. Para más datos y prospectos, a nuestras oficinas Rivadavia 1126, U. T. 3055 Rivadavia y C. T. 1468 Central.—Seara González y Cía. 1p

Guillermo Gowland y Cía.

351, Bolívar, 361

Los miércoles y viernes, remate de comestibles y bebidas, ferretería, tienda, artículos rurales, etc., a las 11. En nuestra casa, Bolívar 351 a 361. perm.

350 cubiertas para automóviles, motocicletas y bicicletas. Ferré, Sculpte y lisas, de varias clases y medidas, marca "Bergougnan". En nuestra casa, 351 Bolívar 361.
EL MIERCOLES 1o. de febrero, a las 15 horas, se rematarán en lotes, por liquidación de un crédito prendario. Seña, 30 o|o.—Guillermo Gowland y Cía. e29

20 rollos llantas de goma maciza para carruajes. En nuestra casa 351 Bolívar 361
EL MIERCOLES 1o. de febrero, a las 15 horas, se rematarán en lotes, por cuenta de quien corresponda. Seña 30 o|o.—Guillermo Gowland y Cía. e29

93 tambores aceite de alquitrán con 50.000 kilos (más o menos). En nuestra sucursal, calle Vélez Sársfield 286 (continuación de Entre Ríos).
EL MARTES 31 de enero, a las 15 horas, se rematarán en lotes, por orden de una comisión liquidadora. Seña 30 o|o.—Guillermo Gowland y Cía. e29

Gertzenstein y Cía.

Corrientes 2538

MUEBLES
ESTA NOCHE
a las 20.30
Hasta terminar el conjunto.
A los compradores de campaña se les facilita el envío.

Hasta el completo agotamiento de todas las existencias de muebles y objetos diversos, remataremos esta noche a las 20.30, el grandioso surtido que está en exposición hasta la hora del remate. Comedores y dormitorios, en roble, cedro, nogal y pino, vestíbulos, salas, escritorios, bibliotecas, archivos, máquinas, ventiladores, heladeras, artículos sanitarios, colchones, y más de 600 lotes que por su extensión no detallamos, entre los que se destacan varios muebles importados.
HOY a las 20.30, en n|salones de venta Corrientes 2538. — Gertzenstein y Cía., U. T. 1284, Mitre. 1p

A. Vázquez Estévez

Cervecería importante; Boedo 2080. Remataré:
EL 1º DE FEBRERO, a las 14 horas. Pronto detalles. Más datos, Rioja 1270, U. T. 1856, Mitre. v31

Ludovico Morando y Cía.

HOY a las 14

Bar, restaurant, billar, Perú 1175, todas sus existencias e instalaciones cuyo detalle en parte es: vidriera calle con sus divisiones, gran letrero luminoso, espléndida cocina económica, ventilador a palas, billar, heladera, mostradores, estantería, sillas Viena, mesas, divisiones, grandes espejos, bebidas legítimas, servicio completo y abundante de mesa y cocina, todo lo que estará a la vista, remataremos:
HOY LUNES, a las 14. Seña a satisfacción. Comisión 10 o|o — L. Morando y Cía., Cerrito 572, U. T. 874, Libertad. 1p

500.000 kilos de SEBO

DE LA MATANZA DE FEBRERO

La "UNION DE ABASTECEDORES" de la capital (S. A.) efectuará mañana la venta en remate y por playa de todo el sebo fresco que resulte de la matanza de reses del próximo mes de FEBRERO.

Mañana MARTES, a las 15

en su local social, Alsina 2964, estando el martillo a cargo de su presidente, Sr. AMERICO RIBATTO.

AQUI ESTA:

NOSOTROS SABEMOS LO QUE Vd. BUSCA "CALIDAD Y ECONOMIA"

EN LA SENSACIONAL LIQUIDACION

QUE ESTAMOS REALIZANDO COMPRARA Vd. POR MENOS DEL COSTO

SOMBREROS ingleses, de paja, para hombre, como el modelo, con cintas y tafiletas finísimos, de moda, cuyo valor es de $ 7 y 8, liquidamos, a . . . . . $

2.70

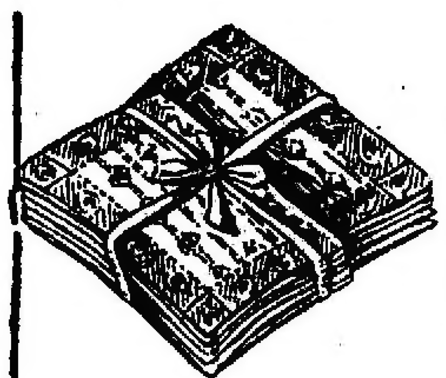

PAÑUELOS ingleses para bolsillo, en batista, muy finos, vainillados, fondos blancos con guardas fantasía de moda, tamaños 42x42, cuyo valor es de $ 0.75, los liquidamos, a . . . $

0.35

MEDIAS para señora, en punto muselina, con costura, de finísima calidad, bien reforzadas, negras, cuyo valor es de $ 1.80, liquidamos, el par, por . . . . . $

0.75

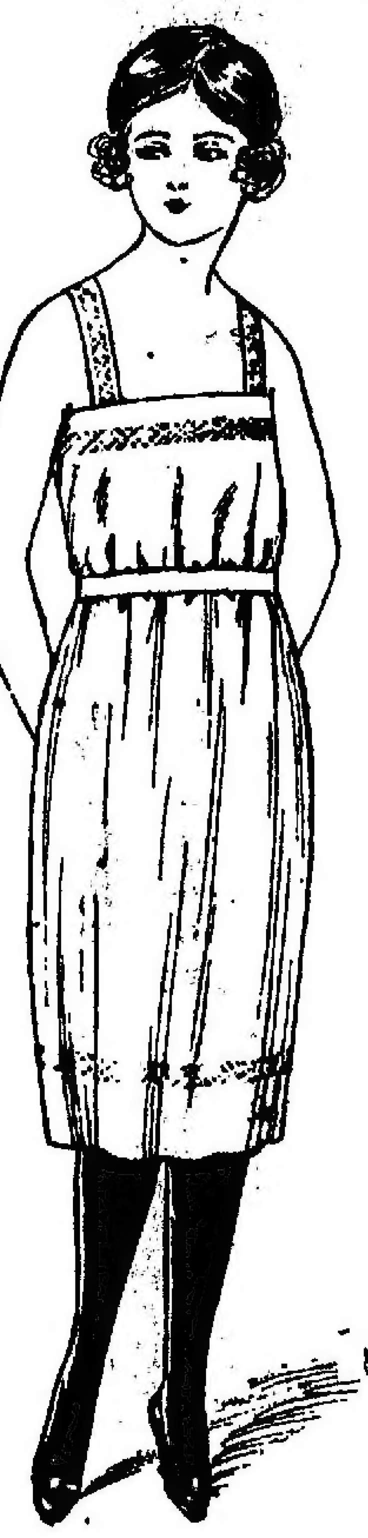

COMBINACIONES — ENAGUA para señora, como el modelo ilustrado, en telas blancas especiales, adornados con puntilla entredós de hilo, cuyo valor es de $ 3.80, liquidamos por . . . $

1.90

MEDIAS muy finas, para hombre, en punto semigrueso, bien reforzadas, negras, artículo de gran resultado, cuyo valor es de $ 1.20 liquidamos, el par, por . . . . . . $

0.45

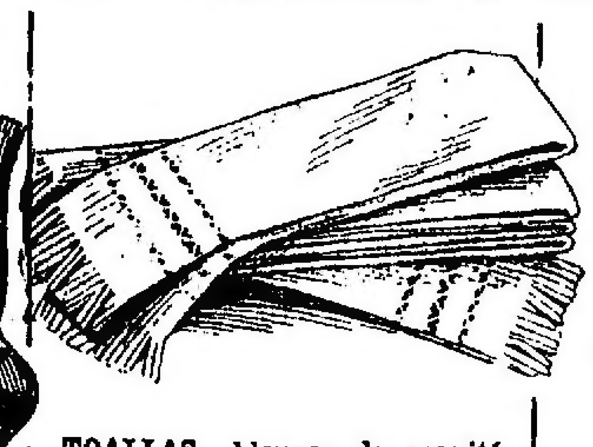

TOALLAS blancas de granité como el modelo ilustrado, muy buena calidad, cuyo valor es de $ 1.25, liquidamos por . . . $

0.55

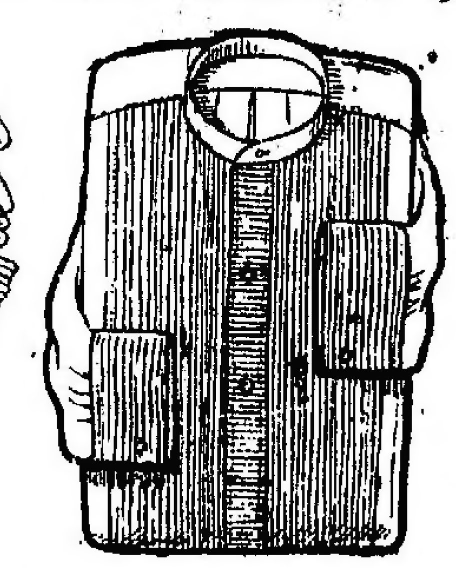

CAMISAS para hombre, con vistas de zephir finísimo, colores surtidos, pechera y puños blandos, cuerpo blanco de madapolán, cuyo valor es de $ 7.50, liquidamos por . . . . $

3.45

SABANAS como el modelo ilustrado, confeccionadas en trué especial, lavado de muy buen resultado, cuyo valor es de $ 12 y 10, liquidamos para 2 1|2 plazas, a $ 6.25, y para una plaza $

3.75

TRAJES para niños, de 3 a 7 años, forma marinero, como el ilustrado, en brin de hilo fantasía, finísima calidad, puños y doble cuello de otomán, adornado con soutach de seda, corbata-pañuelo de seda, cuyo valor es de $ 15, liquidamos por . . $

6.50

VESTIDOS para señoras, como el ilustrado u otros modelos de alta moda, confeccionados en finísimos voiles de hilo, colores rosa, celeste, blanco, gris, marrón, azul marino o beige, cuyo valor es de $ 30, los liquidamos a . . . . $

12.90

BATONES para señoras, como el modelo ilustrado, confeccionados con telas finísimas y de colorido inalterable, adornados con vivos de trencillas, gustos modernos y muy variados, artículo de gran duración, cuyo valor es de $ 12.50, liquidamos a . . . . $

5.90

VESTIDOS para niñas de 5 a 16 años, como el ilustrado u otros modelos elegantes y de moda, confeccionados con finísimas espumillas de hilo y seda, colores rosa, celeste, lila, canario o blanco, cuyo valor es de $ 26, los liquidamos, a . . . . . . $

11.80

ESPUMILLA de hilo y seda (40 por ciento de seda), artículo de rigurosa moda, para vestido de señoras y niñas, 10 gustos distintos, doble ancho, cuyo valor es de $ 3.90, liquidamos, el metro por . . . . $

1.90

MAMELUCOS de hombres, para baño, como el modelo ilustrado, en punto jersey de muy buena calidad, negros, lisos, con guardas blancas, cuyo valor es de $ 7.50, los liquidamos a . . . $

3.90

BOTINES para hombre, como el modelo, becerro negro americano, sólidos, formas de moda, de gran resultado, cuyo valor es de $ 17, liquidamos por . $

9.75

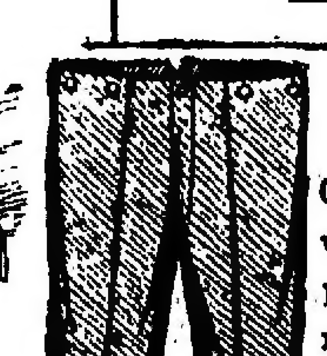

PANTALONES PARA NIÑOS

CONTINUA nuestra venta excepcional de pantaloncitos para niños, en casimires muy finos, gran surtido de colores:

3 y 4 años, a $	1.90
5 y 6 años, a $	2.40
7 y 8 años, a $	2.90
9 y 10 años, a $	3.40
11 y 12 años, a $	3.90
13 y 14 años, a $	4.40
15 años, a . . . $	4.90

ZAPATOS para niños y niñas, como el modelo, a la inglesa, suela gruesa muy reforzada, en potro charolado, becerro negro o marrón africano, de calidad muy fina y notable por su duración, cuyo valor es de $ 6 y 8, liquidamos del N.o 29|33, a $ 4.90; 25|28, $ 4.20, y del 23|24 $

3.60

AMBOS (saco y pantalón), en brines hilo rica calidad, artículo lavable, colores crudos, lisos o fantasía a rayas; cuyo valor es de $ 39, los liquidamos a $

19.-

CREDITOS

Los acordamos a pagar en 10 mensualidades, sin interés, comisiones, adelantos ni recargo alguno, rigiendo también para ellos los precios de liquidación.

LA CASA MAS CONVENIENTE PARA COMPRAS — A. CABEZAS — SARMIENTO ESQ. S. MARTIN — BUENOS AIRES

INTERIOR

Recordamos a nuestros clientes del interior que tienen derecho a las excepcionales rebajas impuestas por la gran liquidación que estamos realizando en todas las secciones de la casa.

A. CABEZAS

SARMIENTO ESQ. SAN MARTIN BUENOS AIRES